

Planungsblatt zur Dokumentation des Standes der vertragsärztlichen Versorgung gem. § 4 Abs 1 Satz 6 BP-RL

KV Sachsen	Arztstand: 01.01.2024				Versorgungsebene: 1 Hausärztliche Versorgung														
	Einwohnerstand: 30.06.2023				Arztgruppe: Hausärzte														
1	2	3	4	5	6	7	8	9	10	11	12	13	14	15	16	17	18	19	20
Planungsbereich	Einwohner im Planungsbereich	Grundlage des regionalen Raumschnittes	Typisierung des Planungsbereiches	regionale Verhältniszahl	Zugelassene Ärzte	Angestellte Ärzte	Ermächtigte Ärzte und Einrichtungen	Summe der bedarfsplanungs-relevanten Ärzte	Versorgungsgrad	Nichtanrechnung von Ermächtigungen	Planungsbereich gesperrt (Ja / Nein)	Zulassungsmöglichkeiten bis zur Sperrung	Rechn. Zahl oberhalb der Sperrgrenze	Antrag nach §103 Abs. 2 Satz 4 SGB V (Ja / Nein: leer)	Unterversorgung (Ja: seit / Nein: leer)	Drohende Unterversorgung (Ja: seit / leer)	Zusätzl. lok. Vers.-bedarf. (Ja: seit / leer)	Versorgungsgrad im Vorjahr	Behandlungsfälle je Arzt für den Zeitraum der letzten 4 Quartale

Region Chemnitz

Annaberg-Buchholz	70.238	KVS	0	1.509	32	4,5	0	36,5	78,4%	Nein	15			10/2023				77,9%	5.224
Aue	106.517	BP-RL	0	1.446	45	19,25	0	64,25	87,2%	Nein	17					10/2016		87,6%	4.101
Auerbach	67.357	KVS	0	1.413	33,5	7,25	0	40,75	85,5%	Nein	12					10/2016		80,7%	4.580
Chemnitz	249.461	KVS	0	1.499	108	28,5	0	136,5	82,0%	Nein	46,5					01/2016		83,5%	4.260
Crimmitschau	22.421	KVS	0	1.461	13	1	0	14	91,2%	Nein	3					04/2022		81,8%	4.957
Döbeln	62.764	KVS	0	1.403	25,5	12,75	0	38,25	85,5%	Nein	11					07/2020		82,5%	4.573
Frankenberg-Hainichen	37.281	KVS	0	1.524	15,75	2,25	0	18	73,6%	Nein	9			07/2021				69,0%	4.874
Freiberg	126.680	KVS	0	1.428	65,5	9,5	0	75	84,5%	Nein	23					04/2014		82,5%	4.350
Glauchau	43.272	BP-RL	0	1.434	25	1,5	0	26,5	87,8%	Nein	7					04/2022		91,7%	4.758
Hohenstein-Ernstthal	39.834	KVS	0	1.444	23	5,75	0	28,75	104,2%	Ja	0	1,15						104,9%	3.772
Limbach-Oberfrohna	30.991	KVS	0	1.445	14	2,75	0	16,75	78,1%	Nein	7							81,7%	4.520
Marienberg	73.666	KVS	0	1.466	34	9,25	0	43,25	86,1%	Nein	12					04/2014		77,9%	4.723
Mittweida	73.758	KVS	0	1.369	43	11,5	0	54,5	101,2%	Nein	5					04/2023		101,7%	4.269
Oelsnitz	36.124	KVS	0	1.448	20	5,75	0	25,75	103,2%	Nein	2					04/2023		106,1%	3.815
Plauen	88.582	KVS	0	1.486	43	8,75	0	51,75	86,8%	Nein	14					10/2016		86,7%	4.102
Reichenbach	30.285	BP-RL	0	1.410	14	0	0	14	65,2%	Nein	10				04/2021			68,3%	5.091
Stollberg	77.318	KVS	0	1.458	36	4,5	0	40,5	76,4%	Nein	18					04/2023		76,8%	4.681
Werdau	29.421	BP-RL	0	1.366	15	0	0	15	69,6%	Nein	9				04/2022			63,9%	5.105
Zwickau	144.880	KVS	0	1.479	63,5	21,25	0	84,75	86,5%	Nein	23					04/2014		85,1%	4.364
Summen/ Häufigkeiten	1.410.850	KVS: 15	19		668,75	156	0	824,75		0	Ja: 1	243,5	1,15		4	13	0		

Planungsblatt zur Dokumentation des Standes der vertragsärztlichen Versorgung gem. § 4 Abs 1 Satz 6 BP-RL

KV Sachsen	Arztstand: 01.01.2024				Versorgungsebene: 1 Hausärztliche Versorgung														
	Einwohnerstand: 30.06.2023				Arztgruppe: Hausärzte														
1	2	3	4	5	6	7	8	9	10	11	12	13	14	15	16	17	18	19	20
Planungsbereich	Einwohner im Planungsbereich	Grundlage des regionalen Raumschnittes	Typisierung des Planungsbereiches	regionale Verhältniszahl	Zugelassene Ärzte	Angestellte Ärzte	Ermächtigte Ärzte und Einrichtungen	Summe der bedarfsplanungs-relevanten Ärzte	Versorgungsgrad	Nichtanrechnung von Ermächtigungen	Planungsbereich gesperrt (Ja / Nein)	Zulassungsmöglichkeiten bis zur Sperrung	Rechn. Zahl oberhalb der Sperrgrenze	Antrag nach §103 Abs. 2 Satz 4 SGB V (Ja / Nein: leer)	Unterversorgung (Ja: seit / Nein: leer)	Drohende Unterversorgung (Ja: seit / leer)	Zusätzl. lok. Vers.-bedarf. (Ja: seit / leer)	Versorgungsgrad im Vorjahr	Behandlungsfälle je Arzt für den Zeitraum der letzten 4 Quartale

Region Dresden

Bautzen	98.469	KVS	0	1.406	63	8,5	0	71,5	102,1%	Nein	6					04/2022		100,8%	4.209
Bischofswerda	31.714	KVS	0	1.402	17	3	0	20	88,4%	Nein	5					04/2023		92,0%	4.387
Dippoldiswalde	37.287	BP-RL	0	1.413	18	4,25	0	22,25	84,3%	Nein	7					04/2023		89,9%	3.969
Dresden	563.961	KVS	0	1.656	293,4	84	0	377,4	110,8%	Ja	0	37						108,3%	3.625
Freital	80.804	KVS	0	1.492	39	11,5	0	50,5	93,2%	Nein	9,5					10/2018		85,1%	4.181
Görlitz	72.202	KVS	0	1.489	36,75	5,25	0	42	86,6%	Nein	11,5					04/2014		88,5%	4.524
Großenhain	33.834	BP-RL	0	1.436	20	2,75	0	22,75	96,6%	Nein	3,5					04/2023		91,0%	4.599
Hoyerswerda	61.756	BP-RL	0	1.355	37	3,5	0	40,5	88,9%	Nein	10					07/2020		85,2%	4.338
Kamenz	45.163	KVS	0	1.453	26	2	0	28	90,1%	Nein	6,5					07/2020		92,3%	4.106
Löbau	58.791	KVS	0	1.360	31	6,25	0	37,25	86,2%	Nein	10,5					10/2018		82,0%	4.175
Meißen	64.669	BP-RL	0	1.486	31	8,5	0	39,5	90,8%	Nein	8,5					07/2020		90,6%	3.860
Neustadt	37.606	KVS	0	1.454	19,5	4	0	23,5	90,9%	Nein	5					04/2023		88,5%	4.428
Niesky	25.999	KVS	0	1.418	11	5,5	0	16,5	90,0%	Nein	4					01/2016		91,8%	4.645
Pirna	90.415	KVS	0	1.446	52	10,25	0	62,25	99,6%	Nein	6,5							97,4%	3.692
Radeberg	60.299	KVS	0	1.496	37	6,5	0	43,5	107,9%	Ja	0	3,2						106,5%	3.998
Radebeul	80.892	KVS	0	1.451	43	15	0	58	104,0%	Ja	0	2,3						102,3%	3.762
Riesa	61.822	BP-RL	0	1.348	35	3	0	38	82,9%	Nein	12,5					07/2020		81,7%	4.391
Weißwasser	35.965	KVS	0	1.387	16	4,5	0	20,5	79,1%	Nein	8,5				04/2022			71,8%	5.136
Zittau	56.300	KVS	0	1.316	34	9	0	43	100,5%	Ja	0	0,2						98,3%	4.340
Summen/ Häufigkeiten	1.597.948	KVS: 14	19		859,65	197,25	0	1056,9		0	Ja: 4	114,5	42,7		1	11	2		

Planungsblatt zur Dokumentation des Standes der vertragsärztlichen Versorgung gem. § 4 Abs 1 Satz 6 BP-RL

KV Sachsen	Arztstand: 01.01.2024				Versorgungsebene: 1 Hausärztliche Versorgung														
	Einwohnerstand: 30.06.2023				Arztgruppe: Hausärzte														
1	2	3	4	5	6	7	8	9	10	11	12	13	14	15	16	17	18	19	20
Planungsbereich	Einwohner im Planungsbereich	Grundlage des regionalen Raumzuschnittes	Typisierung des Planungsbereiches	regionale Verhältniszahl	Zugelassene Ärzte	Angestellte Ärzte	Ermächtigte Ärzte und Einrichtungen	Summe der bedarfsplanungsrelevanten Ärzte	Versorgungsgrad	Nichtanrechnung von Ermächtigungen	Planungsbereich gesperrt (Ja / Nein)	Zulassungsmöglichkeiten bis zur Sperrung	Rechn. Zahl oberhalb der Sperrgrenze	Antrag nach §103 Abs. 2 Satz 4 SGB V (Ja / Nein: leer)	Unterversorgung (Ja: seit / Nein: leer)	Drohende Unterversorgung (Ja: seit / leer)	Zusätzl. lok. Vers.-bedarf. (Ja: seit / leer)	Versorgungsgrad im Vorjahr	Behandlungsfälle je Arzt für den Zeitraum der letzten 4 Quartale

Region Leipzig

Borna	70.238	KVS	0	1.444	28	21	0	49	100,7%	Nein	4,5					01/2024		98,8%	3.521
Delitzsch	45.263	BP-RL	0	1.495	16,5	16	0	32,5	107,3%	Ja	0	2,2						105,4%	3.942
Eilenburg	53.347	KVS	0	1.442	32	7,5	0	39,5	106,8%	Nein	1,5					10/2022		103,5%	3.798
Grimma	65.772	KVS	0	1.459	34	11,25	0	45,25	100,4%	Nein	4,5						01/2024	101,0%	3.886
Leipzig	616.965	KVS	0	1.681	302,5	100,25	0	402,75	109,7%	Ja	0	35,95						107,9%	3.875
Markkleeberg	68.982	KVS	0	1.442	33	20,25	0	53,25	111,3%	Ja	0	5,45						110,2%	3.628
Oschatz	36.563	BP-RL	0	1.352	22	1	0	23	85,0%	Nein	7					10/2023		83,9%	4.981
Schkeuditz	19.375	BP-RL	0	1.461	11	2,75	0	13,75	103,7%	Ja	0	0,45						105,1%	3.741
Torgau	45.365	BP-RL	0	1.345	21,75	3,25	0	25	74,1%	Nein	12,5					01/2022		74,1%	4.585
Wurzen	56.127	KVS	0	1.408	28	14	0	42	105,4%	Ja	0	2,2						97,6%	3.757
Summen/ Häufigkeiten	1.077.997	KVS: 6	10		528,75	197,25	0	726		0	Ja: 5	30	46,25		1	3	1		

Planungsblatt zur Dokumentation des Standes der vertragsärztlichen Versorgung gem. § 4 Abs 1 Satz 6 BP-RL

KV Sachsen	Arztstand: 01.01.2024		Versorgungsebene: 2 Allgemeine fachärztliche Versorgung																
	Einwohnerstand: 30.06.2023		Arztgruppe: Augenärzte																
1	2	3	4	5	6	7	8	9	10	11	12	13	14	15	16	17	18	19	20
Planungsbereich	Einwohner im Planungsbereich	Grundlage des regionalen Raumschnittes	Typisierung des Planungsbereiches	regionale Verhältniszahl	Zugelassene Ärzte	Angestellte Ärzte	Ermächtigte Ärzte und Einrichtungen	Summe der bedarfsplanungsrelevanten Ärzte	Versorgungsgrad	Nichtanrechnung von Ermächtigungen	Planungsbereich gesperrt (Ja / Nein)	Zulassungsmöglichkeiten bis zur Sperrung	Rechn. Zahl oberhalb der Sperrgrenze	Antrag nach §103 Abs. 2 Satz 4 SGB V (Ja / Nein: leer)	Unterversorgung (Ja: seit / Nein: leer)	Drohende Unterversorgung (Ja: seit / leer)	Zusätzl. lok. Vers.-bedarf. (Ja: seit / leer)	Versorgungsgrad im Vorjahr	Behandlungsfälle je Arzt für den Zeitraum der letzten 4 Quartale

Region Chemnitz

Annaberg	70.238	KVS	4	19.027	4	1	0	5	135,4%		Ja	0	0,9					127,9%	5.437
Chemnitz, Stadt	249.461	KVS	1	10.584	15	11,5	0	26,5	112,4%		Ja	0	0,6					109,6%	5.472
Döbeln	62.764	KVS	4	16.589	0,5	4	0	4,5	118,9%		Ja	0	0,3					116,2%	5.211
Freiberg	126.680	KVS	5	16.328	7	3	0	10	128,9%		Ja	0	1,5					113,3%	6.036
Mittlerer Erzgebirgskreis	73.666	KVS	4	17.818	3	2	0	5	120,9%		Ja	0	0,5					115,6%	5.788
Mittweida	111.039	KVS	4	17.110	4,5	3	0	7,5	115,6%		Ja	0	0,4			01/2022		82,8%	6.173
Stollberg	77.318	KVS	4	17.305	2	1	0	3	67,1%		Nein	2					01/2022	65,2%	
Südwestsachsen	639.684	KVS	5	16.155	24,75	18,5	0	43,25	109,2%		Nein	0,5					01/2022	105,6%	6.112
Summen/ Häufigkeiten	1.410.850		8		60,75	44	0	104,75		0	Ja: 6	2,5	4,2		0	1	2		

Planungsblatt zur Dokumentation des Standes der vertragsärztlichen Versorgung gem. § 4 Abs 1 Satz 6 BP-RL

KV Sachsen	Arztstand: 01.01.2024				Versorgungsebene: 2 Allgemeine fachärztliche Versorgung														
	Einwohnerstand: 30.06.2023				Arztgruppe: Augenärzte														
1	2	3	4	5	6	7	8	9	10	11	12	13	14	15	16	17	18	19	20
Planungsbereich	Einwohner im Planungsbereich	Grundlage des regionalen Raumzuschnittes	Typisierung des Planungsbereiches	regionale Verhältniszahl	Zugelassene Ärzte	Angestellte Ärzte	Ermächtigte Ärzte und Einrichtungen	Summe der bedarfsplanungs-relevanten Ärzte	Versorgungsgrad	Nichtanrechnung von Ermächtigungen	Planungsbereich gesperrt (Ja / Nein)	Zulassungsmöglichkeiten bis zur Sperrung	Rechn. Zahl oberhalb der Sperrgrenze	Antrag nach §103 Abs. 2 Satz 4 SGB V (Ja / Nein: leer)	Unterversorgung (Ja: seit / Nein: leer)	Drohende Unterversorgung (Ja: seit / leer)	Zusätzl. lok. Vers.-bedarf. (Ja: seit / leer)	Versorgungsgrad im Vorjahr	Behandlungsfälle je Arzt für den Zeitraum der letzten 4 Quartale

Region Dresden

Bautzen	130.183	KVS	5	15.941	5,25	2,5	0,5	8,25	101,0%		Nein	1						89,9%	7.114
Dresden, Stadt	563.961	KVS	1	12.398	34	16,75	0	50,75	111,6%		Ja	0	0,75					108,9%	5.545
Görlitz, Stadt / Niederschlesischer Oberlausitzkreis	134.166	KVS	5	15.588	7	6	0,25	13	151,0%	§	Ja	0	3,5					149,3%	5.407
Hoyerswerda, Stadt / Landkreis Kamenz	167.218	KVS	2	15.390	4,5	9,25	0	13,75	126,5%		Ja	0	1,85					125,2%	5.565
Löbau-Zittau	115.091	KVS	5	14.539	5,5	3,5	0	9	113,7%		Ja	0	0,3					111,2%	5.649
Meißen	145.561	KVS	2	15.569	7,5	3	0	10,5	112,3%		Ja	0	0,2					110,5%	5.649
Riesa-Großenhain	95.656	KVS	5	14.873	6	2,5	0	8,5	132,2%		Ja	0	1,4					129,7%	5.668
Sächsische Schweiz	128.021	KVS	4	16.719	5	5	0	10	130,6%		Ja	0	1,6					116,0%	5.764
Weißeritzkreis	118.091	KVS	4	17.533	5,75	2	0	7,75	115,1%		Ja	0	0,35					112,3%	5.502
Summen/ Häufigkeiten	1.597.948		9		80,5	50,5	0,75	131,5		1	Ja: 8	1	9,95		0	0	0		

Planungsblatt zur Dokumentation des Standes der vertragsärztlichen Versorgung gem. § 4 Abs 1 Satz 6 BP-RL

KV Sachsen	Arztstand: 01.01.2024		Versorgungsebene: 2 Allgemeine fachärztliche Versorgung																
	Einwohnerstand: 30.06.2023		Arztgruppe: Augenärzte																
1	2	3	4	5	6	7	8	9	10	11	12	13	14	15	16	17	18	19	20
Planungsbereich	Einwohner im Planungsbereich	Grundlage des regionalen Raumzuschnittes	Typisierung des Planungsbereiches	regionale Verhältniszahl	Zugelassene Ärzte	Angestellte Ärzte	Ermächtigte Ärzte und Einrichtungen	Summe der bedarfsplanungs-relevanten Ärzte	Versorgungsgrad	Nichtanrechnung von Ermächtigungen	Planungsbereich gesperrt (Ja / Nein)	Zulassungsmöglichkeiten bis zur Sperrung	Rechn. Zahl oberhalb der Sperrgrenze	Antrag nach §103 Abs. 2 Satz 4 SGB V (Ja / Nein: leer)	Unterversorgung (Ja: seit / Nein: leer)	Drohende Unterversorgung (Ja: seit / leer)	Zusätzl. lok. Vers.-bedarf. (Ja: seit / leer)	Versorgungsgrad im Vorjahr	Behandlungsfälle je Arzt für den Zeitraum der letzten 4 Quartale

Region Leipzig

Delitzsch	117.985	KVS	4	17.456	5	3	0	8	118,4%		Ja	0	0,6			10/2023		109,7%	6.053
Leipzig, Stadt	616.965	KVS	1	13.155	31	21,75	0	52,75	112,5%		Ja	0	1,15					109,1%	5.294
Leipziger Land	139.220	KVS	4	17.207	7	2,5	0	9,5	117,4%		Ja	0	0,6					113,7%	6.344
Muldentalkreis	121.899	KVS	4	17.216	4	4,5	0	8,5	120,0%		Ja	0	0,7					117,7%	5.384
Torgau-Oschatz	81.928	KVS	5	15.422	5	1	0	6	112,9%		Ja	0	0,2				01/2022	111,1%	7.274
Summen/ Häufigkeiten	1.077.997		5		52	32,75	0	84,75		0	Ja: 5	0	3,25		0	1	1		

Planungsblatt zur Dokumentation des Standes der vertragsärztlichen Versorgung gem. § 4 Abs 1 Satz 6 BP-RL

KV Sachsen	Arztstand: 01.01.2024				Versorgungsebene: 2 Allgemeine fachärztliche Versorgung														
	Einwohnerstand: 30.06.2023				Arztgruppe: Chirurgen und Orthopäden														
1	2	3	4	5	6	7	8	9	10	11	12	13	14	15	16	17	18	19	20
Planungsbereich	Einwohner im Planungsbereich	Grundlage des regionalen Raumschnittes	Typisierung des Planungsbereiches	regionale Verhältniszahl	Zugelassene Ärzte	Angestellte Ärzte	Ermächtigte Ärzte und Einrichtungen	Summe der bedarfsplanungs-relevanten Ärzte	Versorgungsgrad	Nichtanrechnung von Ermächtigungen	Planungsbereich gesperrt (Ja / Nein)	Zulassungsmöglichkeiten bis zur Sperrung	Rech. Zahl oberhalb der Sperrgrenze	Antrag nach §103 Abs. 2 Satz 4 SGB V (Ja / Nein: leer)	Unterversorgung (Ja: seit / Nein: leer)	Drohende Unterversorgung (Ja: seit / leer)	Zusätzl. lok. Vers.-bedarf. (Ja: seit / leer)	Versorgungsgrad im Vorjahr	Behandlungsfälle je Arzt für den Zeitraum der letzten 4 Quartale

Region Chemnitz

Annaberg	70.238	KVS	4	15.886	4	3	0	7	158,3%		Ja	0	2,1					151,7%	4.356
Aue-Schwarzenberg	106.517	KVS	5	13.915	8	6	0	14	182,9%		Ja	0	5,6					177,5%	4.292
Chemnitz, Stadt	249.461	KVS	1	8.573	23,5	18	0,25	41,5	142,6%	§	Ja	0	9,5					143,4%	4.128
Chemnitzer Land	114.097	KVS	4	14.672	8	6	0	14	180,0%		Ja	0	5,4					189,9%	4.921
Döbeln	62.764	KVS	4	14.205	1	6	0,75	7	158,4%	§	Ja	0	2,1					156,9%	3.972
Freiberg	126.680	KVS	5	13.879	7	6,25	0	13,25	145,2%		Ja	0	3,25					143,2%	4.595
Mittlerer Erzgebirgskreis	73.666	KVS	4	15.100	4	3	0	7	143,5%		Ja	0	1,6					140,0%	4.779
Mittweida	111.039	KVS	4	14.587	6	5	0	11	144,5%		Ja	0	2,6					143,1%	4.431
Plauen, Stadt / Vogtlandkreis	222.348	KVS	5	13.851	24,5	5,5	0,25	30	186,9%	§	Ja	0	12,3					183,7%	3.688
Stollberg	77.318	KVS	4	14.804	3	6	0	9	172,3%		Ja	0	3,3					168,9%	4.942
Zwickau	196.722	KVS	5	13.835	11	21	0	32	225,0%		Ja	0	16,4					222,8%	4.003
Summen/ Häufigkeiten	1.410.850		11		100	85,75	1,25	185,75		3	Ja: 11	0	64,15		0	0	0		

Planungsblatt zur Dokumentation des Standes der vertragsärztlichen Versorgung gem. § 4 Abs 1 Satz 6 BP-RL

KV Sachsen	Arztstand: 01.01.2024				Versorgungsebene: 2 Allgemeine fachärztliche Versorgung														
	Einwohnerstand: 30.06.2023				Arztgruppe: Chirurgen und Orthopäden														
1	2	3	4	5	6	7	8	9	10	11	12	13	14	15	16	17	18	19	20
Planungsbereich	Einwohner im Planungsbereich	Grundlage des regionalen Raumzuschnittes	Typisierung des Planungsbereiches	regionale Verhältniszahl	Zugelassene Ärzte	Angestellte Ärzte	Ermächtigte Ärzte und Einrichtungen	Summe der bedarfsplanungs-relevanten Ärzte	Versorgungsgrad	Nichtanrechnung von Ermächtigungen	Planungsbereich gesperrt (Ja / Nein)	Zulassungsmöglichkeiten bis zur Sperrung	Rechn. Zahl oberhalb der Sperrgrenze	Antrag nach §103 Abs. 2 Satz 4 SGB V (Ja / Nein: leer)	Unterversorgung (Ja: seit / Nein: leer)	Drohende Unterversorgung (Ja: seit / leer)	Zusätzl. lok. Vers.-bedarf. (Ja: seit / leer)	Versorgungsgrad im Vorjahr	Behandlungsfälle je Arzt für den Zeitraum der letzten 4 Quartale

Region Dresden

Bautzen	130.183	KVS	5	13.340	10	5	0	15	153,7%		Ja	0	4,3					142,1%	4.867
Dresden, Stadt	563.961	KVS	1	9.332	54,25	19	1	73,25	121,2%	§	Ja	0	6,85					121,7%	4.142
Görlitz, Stadt / Niederschlesischer Oberlausitzkreis	134.166	KVS	5	13.237	7	8	0	15	148,0%		Ja	0	3,9					148,5%	4.500
Hoyerswerda, Stadt / Landkreis Kamenz	167.218	KVS	2	12.720	10	6	0	16	121,7%		Ja	0	1,5					120,4%	4.901
Löbau-Zittau	115.091	KVS	5	12.790	10	4	0	14	155,6%		Ja	0	4,1					154,3%	4.367
Meißen	145.561	KVS	2	13.042	10,5	9	0,25	19,5	174,7%	§	Ja	0	7,2					174,3%	4.155
Riesa-Großenhain	95.656	KVS	5	12.710	5	6	0	11	146,2%		Ja	0	2,7					145,6%	4.742
Sächsische Schweiz	128.021	KVS	4	14.724	9,75	3,25	0	13	149,5%		Ja	0	3,4					149,4%	4.251
Weißeritzkreis	118.091	KVS	4	14.937	7	3	0	10	126,5%		Ja	0	1,3					125,0%	4.111
Summen/ Häufigkeiten	1.597.948		9		123,5	63,25	1,25	186,75		2	Ja: 9	0	35,25		0	0	0		

Planungsblatt zur Dokumentation des Standes der vertragsärztlichen Versorgung gem. § 4 Abs 1 Satz 6 BP-RL

KV Sachsen	Arztstand: 01.01.2024				Versorgungsebene: 2 Allgemeine fachärztliche Versorgung														
	Einwohnerstand: 30.06.2023				Arztgruppe: Chirurgen und Orthopäden														
1	2	3	4	5	6	7	8	9	10	11	12	13	14	15	16	17	18	19	20
Planungsbereich	Einwohner im Planungsbereich	Grundlage des regionalen Raumzuschnittes	Typisierung des Planungsbereiches	regionale Verhältniszahl	Zugelassene Ärzte	Angestellte Ärzte	Ermächtigte Ärzte und Einrichtungen	Summe der bedarfsplanungs-relevanten Ärzte	Versorgungsgrad	Nichtanrechnung von Ermächtigungen	Planungsbereich gesperrt (Ja / Nein)	Zulassungsmöglichkeiten bis zur Sperrung	Rechn. Zahl oberhalb der Sperrgrenze	Antrag nach §103 Abs. 2 Satz 4 SGB V (Ja / Nein: leer)	Unterversorgung (Ja: seit / Nein: leer)	Drohende Unterversorgung (Ja: seit / leer)	Zusätzl. lok. Vers.-bedarf. (Ja: seit / leer)	Versorgungsgrad im Vorjahr	Behandlungsfälle je Arzt für den Zeitraum der letzten 4 Quartale

Region Leipzig

Delitzsch	117.985	KVS	4	14.451	11	3	0	14	171,5%		Ja	0	5					171,6%	4.734
Leipzig, Stadt	616.965	KVS	1	9.473	59	25,25	0	84,25	129,4%		Ja	0	12,65					128,8%	4.502
Leipziger Land	139.220	KVS	4	14.602	8	4,5	0	12,5	131,1%		Ja	0	2					128,3%	4.760
Muldentalkreis	121.899	KVS	4	14.485	5	6	0,25	11	130,7%	§	Ja	0	1,7					128,9%	4.649
Torgau-Oschatz	81.928	KVS	5	12.820	4	4	0	8	125,2%		Ja	0	1					124,6%	4.771
Summen/ Häufigkeiten	1.077.997		5		87	42,75	0,25	129,75		1	Ja: 5	0	22,35		0	0	0		

Planungsblatt zur Dokumentation des Standes der vertragsärztlichen Versorgung gem. § 4 Abs 1 Satz 6 BP-RL

KV Sachsen	Arztstand: 01.01.2024				Versorgungsebene: 2 Allgemeine fachärztliche Versorgung														
	Einwohnerstand: 30.06.2023				Arztgruppe: Frauenärzte														
1	2	3	4	5	6	7	8	9	10	11	12	13	14	15	16	17	18	19	20
Planungsbereich	Einwohner im Planungsbereich	Grundlage des regionalen Raumschnittes	Typisierung des Planungsbereiches	regionale Verhältniszahl	Zugelassene Ärzte	Angestellte Ärzte	Ermächtigte Ärzte und Einrichtungen	Summe der bedarfsplanungs-relevanten Ärzte	Versorgungsgrad	Nichtanrechnung von Ermächtigungen	Planungsbereich gesperrt (Ja / Nein)	Zulassungsmöglichkeiten bis zur Sperrung	Rech. Zahl oberhalb der Sperrgrenze	Antrag nach §103 Abs. 2 Satz 4 SGB V (Ja / Nein: leer)	Unterversorgung (Ja: seit / Nein: leer)	Drohende Unterversorgung (Ja: seit / leer)	Zusätzl. lok. Vers.-bedarf. (Ja: seit / leer)	Versorgungsgrad im Vorjahr	Behandlungsfälle je Arzt für den Zeitraum der letzten 4 Quartale

Region Chemnitz

Annaberg	35.816	KVS	4	7.790	5	2	0	7	152,3%		Ja	0	1,9					148,1%	4.172
Aue-Schwarzenberg	54.674	KVS	5	7.338	8	4	0	12	161,1%		Ja	0	3,8					172,1%	3.581
Chemnitz, Stadt	126.194	KVS	1	4.122	31	8	0,5	39	127,4%	§	Ja	0	5,3					129,6%	4.822
Chemnitzer Land	58.336	KVS	4	7.625	10,5	2,5	0	13	169,9%		Ja	0	4,6					168,9%	4.560
Döbeln	31.420	KVS	4	7.372	6,75	0,75	0	7,5	176,0%		Ja	0	2,8					177,0%	3.802
Freiberg	63.618	KVS	5	7.119	12	3	0	15	167,9%		Ja	0	5,2					167,1%	4.385
Mittlerer Erzgebirgskreis	37.278	KVS	4	7.723	7	0	0	7	145,0%		Ja	0	1,7					143,9%	4.223
Mittweida	56.088	KVS	4	7.497	5	7	0	12	160,4%		Ja	0	3,8					160,0%	3.804
Plauen, Stadt / Vogtlandkreis	113.839	KVS	5	7.371	18	6,5	0	24,5	158,6%		Ja	0	7,5					163,6%	4.035
Stollberg	39.561	KVS	4	7.474	3,5	5,5	0	9	170,0%		Ja	0	3,2					168,9%	4.438
Zwickau	100.531	KVS	5	7.169	13	11,75	0	24,75	176,5%		Ja	0	9,35					183,0%	3.703
Summen/ Häufigkeiten	717.355		11		119,75	51	0,5	170,75		1	Ja: 11	0	49,15		0	0	0		

Planungsblatt zur Dokumentation des Standes der vertragsärztlichen Versorgung gem. § 4 Abs 1 Satz 6 BP-RL

KV Sachsen	Arztstand: 01.01.2024				Versorgungsebene: 2 Allgemeine fachärztliche Versorgung														
	Einwohnerstand: 30.06.2023				Arztgruppe: Frauenärzte														
1	2	3	4	5	6	7	8	9	10	11	12	13	14	15	16	17	18	19	20
Planungsbereich	Einwohner im Planungsbereich	Grundlage des regionalen Raumzuschnittes	Typisierung des Planungsbereiches	regionale Verhältniszahl	Zugelassene Ärzte	Angestellte Ärzte	Ermächtigte Ärzte und Einrichtungen	Summe der bedarfsplanungs-relevanten Ärzte	Versorgungsgrad	Nichtanrechnung von Ermächtigungen	Planungsbereich gesperrt (Ja / Nein)	Zulassungsmöglichkeiten bis zur Sperrung	Rechn. Zahl oberhalb der Sperrgrenze	Antrag nach §103 Abs. 2 Satz 4 SGB V (Ja / Nein: leer)	Unterversorgung (Ja: seit / Nein: leer)	Drohende Unterversorgung (Ja: seit / leer)	Zusätzl. lok. Vers.-bedarf. (Ja: seit / leer)	Versorgungsgrad im Vorjahr	Behandlungsfälle je Arzt für den Zeitraum der letzten 4 Quartale

Region Dresden

Bautzen	65.925	KVS	5	7.046	13,5	1,5	0	15	160,3%		Ja	0	4,7					159,3%	3.966
Dresden, Stadt	284.033	KVS	1	3.786	70	17	0,5	87	116,0%	§	Ja	0	4,5					116,3%	4.355
Görlitz, Stadt / Niederschlesischer Oberlausitzkreis	68.822	KVS	5	7.100	10,75	2,75	0	13,5	139,3%		Ja	0	2,8					151,3%	3.973
Hoyerswerda, Stadt / Landkreis Kamenz	84.504	KVS	2	6.583	14	5,25	0	19,25	150,0%		Ja	0	5,15					150,5%	3.650
Löbau-Zittau	58.523	KVS	5	7.315	11	1	0,25	12	150,0%	§	Ja	0	3,2					150,1%	4.016
Meißen	74.582	KVS	2	6.525	13	1,5	0	14,5	126,9%		Ja	0	1,9					126,8%	4.271
Riesa-Großenhain	48.274	KVS	5	7.067	5	2,5	0	7,5	109,8%		Nein	0,5						110,1%	4.675
Sächsische Schweiz	65.098	KVS	4	7.505	14	1	0	15	172,9%		Ja	0	5,5					174,8%	3.790
Weißeritzkreis	59.683	KVS	4	7.259	8	4	0	12	146,0%		Ja	0	3					144,6%	3.667
Summen/ Häufigkeiten	809.444		9		159,25	36,5	0,75	195,75		2	Ja: 8	0,5	30,75		0	0	0		

Planungsblatt zur Dokumentation des Standes der vertragsärztlichen Versorgung gem. § 4 Abs 1 Satz 6 BP-RL

KV Sachsen	Arztstand: 01.01.2024				Versorgungsebene: 2 Allgemeine fachärztliche Versorgung														
	Einwohnerstand: 30.06.2023				Arztgruppe: Frauenärzte														
1	2	3	4	5	6	7	8	9	10	11	12	13	14	15	16	17	18	19	20
Planungsbereich	Einwohner im Planungsbereich	Grundlage des regionalen Raumzuschnittes	Typisierung des Planungsbereiches	regionale Verhältniszahl	Zugelassene Ärzte	Angestellte Ärzte	Ermächtigte Ärzte und Einrichtungen	Summe der bedarfsplanungs-relevanten Ärzte	Versorgungsgrad	Nichtanrechnung von Ermächtigungen	Planungsbereich gesperrt (Ja / Nein)	Zulassungsmöglichkeiten bis zur Sperrung	Rechn. Zahl oberhalb der Sperrgrenze	Antrag nach §103 Abs. 2 Satz 4 SGB V (Ja / Nein: leer)	Unterversorgung (Ja: seit / Nein: leer)	Drohende Unterversorgung (Ja: seit / leer)	Zusätzl. lok. Vers.-bedarf. (Ja: seit / leer)	Versorgungsgrad im Vorjahr	Behandlungsfälle je Arzt für den Zeitraum der letzten 4 Quartale

Region Leipzig

Delitzsch	59.619	KVS	4	7.033	8	3	0	11	129,8%		Ja	0	1,7					131,1%	4.147
Leipzig, Stadt	313.517	KVS	1	3.592	60,5	35	1,5	95,5	109,4%	§	Nein	0,5						109,5%	3.488
Leipziger Land	71.011	KVS	4	7.291	11	4	0	15	154,0%		Ja	0	4,3					153,1%	3.694
Muldentalkreis	61.918	KVS	4	7.242	5	7	0,25	12	140,4%	§	Ja	0	2,6					139,6%	3.478
Torgau-Oschatz	41.226	KVS	5	6.966	7	1	0	8	135,2%		Ja	0	1,5					134,6%	4.317
Summen/ Häufigkeiten	547.291		5		91,5	50	1,75	141,5		2	Ja: 4	0,5	10,1		0	0	0		

Planungsblatt zur Dokumentation des Standes der vertragsärztlichen Versorgung gem. § 4 Abs 1 Satz 6 BP-RL

KV Sachsen	Arztstand: 01.01.2024				Versorgungsebene: 2 Allgemeine fachärztliche Versorgung														
	Einwohnerstand: 30.06.2023				Arztgruppe: Hautärzte														
1	2	3	4	5	6	7	8	9	10	11	12	13	14	15	16	17	18	19	20
Planungsbereich	Einwohner im Planungsbereich	Grundlage des regionalen Raumschnittes	Typisierung des Planungsbereiches	regionale Verhältniszahl	Zugelassene Ärzte	Angestellte Ärzte	Ermächtigte Ärzte und Einrichtungen	Summe der bedarfsplanungs-relevanten Ärzte	Versorgungsgrad	Nichtanrechnung von Ermächtigungen	Planungsbereich gesperrt (Ja / Nein)	Zulassungsmöglichkeiten bis zur Sperrung	Rech. Zahl oberhalb der Sperrgrenze	Antrag nach §103 Abs. 2 Satz 4 SGB V (Ja / Nein: leer)	Unterversorgung (Ja: seit / Nein: leer)	Drohende Unterversorgung (Ja: seit / leer)	Zusätzl. lok. Vers.-bedarf. (Ja: seit / leer)	Versorgungsgrad im Vorjahr	Behandlungsfälle je Arzt für den Zeitraum der letzten 4 Quartale

Region Chemnitz

Annaberg	70.238	KVS	4	40.681	2	0	0	2	115,8%		Ja	0	0,1			04/2023		111,8%	
Aue-Schwarzenberg	106.517	KVS	5	37.316	2,5	1	0	3,5	122,6%		Ja	0	0,4			01/2024		136,3%	
Chemnitz, Stadt	249.461	KVS	1	19.843	5	9	0	14	111,4%		Ja	0	1,4					103,9%	5.448
Chemnitzer Land	114.097	KVS	4	37.929	1	2,5	0	3,5	116,3%		Ja	0	0,5					98,3%	
Döbeln	62.764	KVS	4	37.306	3	0	0	3	178,3%		Ja	0	1,3					176,5%	
Freiberg	126.680	KVS	5	37.037	5	0	0	5	146,2%		Ja	0	1,6					144,3%	6.315
Mittlerer Erzgebirgskreis	73.666	KVS	4	39.101	2	0	0	2	106,2%		Ja	0	0,1					103,6%	
Mittweida	111.039	KVS	4	38.041	3	0	0	3	102,8%		Nein	0,5				10/2021		67,7%	
Plauen, Stadt / Vogtlandkreis	222.348	KVS	5	36.949	6,5	3	0	9,5	157,9%		Ja	0	3,5					163,5%	4.837
Stollberg	77.318	KVS	4	38.386	3	0	0	3	148,9%		Ja	0	0,8			01/2024		146,3%	
Zwickau	196.722	KVS	5	36.963	5	2	0	7	131,5%		Ja	0	1,7					130,2%	7.482
Summen/ Häufigkeiten	1.410.850		11		38	17,5	0	55,5		0	Ja: 10	0,5	11,4		0	4	0		

Planungsblatt zur Dokumentation des Standes der vertragsärztlichen Versorgung gem. § 4 Abs 1 Satz 6 BP-RL

KV Sachsen	Arztstand: 01.01.2024				Versorgungsebene: 2 Allgemeine fachärztliche Versorgung														
	Einwohnerstand: 30.06.2023				Arztgruppe: Hautärzte														
1	2	3	4	5	6	7	8	9	10	11	12	13	14	15	16	17	18	19	20
Planungsbereich	Einwohner im Planungsbereich	Grundlage des regionalen Raumzuschnittes	Typisierung des Planungsbereiches	regionale Verhältniszahl	Zugelassene Ärzte	Angestellte Ärzte	Ermächtigte Ärzte und Einrichtungen	Summe der bedarfsplanungs-relevanten Ärzte	Versorgungsgrad	Nichtanrechnung von Ermächtigungen	Planungsbereich gesperrt (Ja / Nein)	Zulassungsmöglichkeiten bis zur Sperrung	Rechn. Zahl oberhalb der Sperrgrenze	Antrag nach §103 Abs. 2 Satz 4 SGB V (Ja / Nein: leer)	Unterversorgung (Ja: seit / Nein: leer)	Drohende Unterversorgung (Ja: seit / leer)	Zusätzl. lok. Vers.-bedarf. (Ja: seit / leer)	Versorgungsgrad im Vorjahr	Behandlungsfälle je Arzt für den Zeitraum der letzten 4 Quartale

Region Dresden

Bautzen	130.183	KVS	5	36.213	2	0,75	0	2,75	76,5%	Nein	1,5					07/2020		55,0%	
Dresden, Stadt	563.961	KVS	1	21.128	21,5	9	0	30,5	114,3%	Ja	0	3,8						111,9%	6.787
Görlitz, Stadt / Niederschlesischer Oberlausitzkreis	134.166	KVS	5	35.741	3	1,5	0	4,5	119,9%	Ja	0	0,7						119,7%	5.973
Hoyerswerda, Stadt / Landkreis Kamenz	167.218	KVS	2	32.105	6	2	0	8	153,6%	Ja	0	2,8						151,5%	6.675
Löbau-Zittau	115.091	KVS	5	34.733	0	0	0	0	0,0%	Nein	4			10/2020				0,0%	
Meißen	145.561	KVS	2	32.527	5,5	1	0	6,5	145,2%	Ja	0	2						144,4%	6.476
Riesa-Großenhain	95.656	KVS	5	34.789	3	1	0	4	145,5%	Ja	0	1,3						144,3%	7.075
Sächsische Schweiz	128.021	KVS	4	37.950	3	1	0	4	118,6%	Ja	0	0,3				10/2022		118,3%	
Weißeritzkreis	118.091	KVS	4	38.632	2	2	0	4	130,9%	Ja	0	0,9						129,2%	6.294
Summen/ Häufigkeiten	1.597.948		9		46	18,25	0	64,25		0	Ja: 7	5,5	11,8		1	2	0		

Planungsblatt zur Dokumentation des Standes der vertragsärztlichen Versorgung gem. § 4 Abs 1 Satz 6 BP-RL

KV Sachsen	Arztstand: 01.01.2024				Versorgungsebene: 2 Allgemeine fachärztliche Versorgung														
	Einwohnerstand: 30.06.2023				Arztgruppe: Hautärzte														
1	2	3	4	5	6	7	8	9	10	11	12	13	14	15	16	17	18	19	20
Planungsbereich	Einwohner im Planungsbereich	Grundlage des regionalen Raumzuschnittes	Typisierung des Planungsbereiches	regionale Verhältniszahl	Zugelassene Ärzte	Angestellte Ärzte	Ermächtigte Ärzte und Einrichtungen	Summe der bedarfsplanungs-relevanten Ärzte	Versorgungsgrad	Nichtanrechnung von Ermächtigungen	Planungsbereich gesperrt (Ja / Nein)	Zulassungsmöglichkeiten bis zur Sperrung	Rechn. Zahl oberhalb der Sperrgrenze	Antrag nach §103 Abs. 2 Satz 4 SGB V (Ja / Nein: leer)	Unterversorgung (Ja: seit / Nein: leer)	Drohende Unterversorgung (Ja: seit / leer)	Zusätzl. lok. Vers.-bedarf. (Ja: seit / leer)	Versorgungsgrad im Vorjahr	Behandlungsfälle je Arzt für den Zeitraum der letzten 4 Quartale

Region Leipzig

Delitzsch	117.985	KVS	4	37.965	3	2	0	5	160,9%		Ja	0	1,9					160,8%	8.214
Leipzig, Stadt	616.965	KVS	1	21.369	25	7	0	32	110,8%		Ja	0	3,1					110,5%	6.927
Leipziger Land	139.220	KVS	4	38.054	4	1	0	5	136,7%		Ja	0	1,3					134,3%	7.503
Muldentalkreis	121.899	KVS	4	37.912	4	0	0	4	124,4%		Ja	0	0,8					122,9%	8.586
Torgau-Oschatz	81.928	KVS	5	35.277	3	0	0	3	129,2%		Ja	0	0,4			04/2023		128,3%	
Summen/ Häufigkeiten	1.077.997		5		39	10	0	49		0	Ja: 5	0	7,5		0	1	0		

Planungsblatt zur Dokumentation des Standes der vertragsärztlichen Versorgung gem. § 4 Abs 1 Satz 6 BP-RL

KV Sachsen	Arztstand: 01.01.2024				Versorgungsebene: 2 Allgemeine fachärztliche Versorgung														
	Einwohnerstand: 30.06.2023				Arztgruppe: HNO-Ärzte														
1	2	3	4	5	6	7	8	9	10	11	12	13	14	15	16	17	18	19	20
Planungsbereich	Einwohner im Planungsbereich	Grundlage des regionalen Raumschnittes	Typisierung des Planungsbereiches	regionale Verhältniszahl	Zugelassene Ärzte	Angestellte Ärzte	Ermächtigte Ärzte und Einrichtungen	Summe der bedarfsplanungs-relevanten Ärzte	Versorgungsgrad	Nichtanrechnung von Ermächtigungen	Planungsbereich gesperrt (Ja / Nein)	Zulassungsmöglichkeiten bis zur Sperrung	Rechn. Zahl oberhalb der Sperrgrenze	Antrag nach §103 Abs. 2 Satz 4 SGB V (Ja / Nein: leer)	Unterversorgung (Ja: seit / Nein: leer)	Drohende Unterversorgung (Ja: seit / leer)	Zusätzl. lok. Vers.-bedarf. (Ja: seit / leer)	Versorgungsgrad im Vorjahr	Behandlungsfälle je Arzt für den Zeitraum der letzten 4 Quartale

Region Chemnitz

Annaberg	70.238	KVS	4	32.784	3	0	0	3	140,0%		Ja	0	0,6					134,8%	
Aue-Schwarzenberg	106.517	KVS	5	30.271	2,5	2	0	4,5	127,9%		Ja	0	0,6					152,5%	4.824
Chemnitz, Stadt	249.461	KVS	1	16.387	6	11	0	17	111,7%		Ja	0	0,3					112,7%	4.681
Chemnitzer Land	114.097	KVS	4	30.589	4	1	0	5	134,0%		Ja	0	0,9					132,5%	5.072
Döbeln	62.764	KVS	4	29.900	2	1	0	3	142,9%		Ja	0	0,7					142,1%	
Freiberg	126.680	KVS	5	29.942	4	0	0	4	94,5%		Nein	1						117,2%	5.874
Mittlerer Erzgebirgskreis	73.666	KVS	4	31.500	2	1	0	3	128,3%		Ja	0	0,4					125,4%	
Mittweida	111.039	KVS	4	30.560	4	1	0	5	137,6%		Ja	0	1					136,5%	6.098
Plauen, Stadt / Vogtlandkreis	222.348	KVS	5	30.199	6	6	0,25	12	163,0%	§	Ja	0	3,9					160,7%	5.080
Stollberg	77.318	KVS	4	30.914	0	4	0	4	159,9%		Ja	0	1,3					157,7%	2.835
Zwickau	196.722	KVS	5	30.097	6	6	0	12	183,6%		Ja	0	4,8					182,0%	4.562
Summen/ Häufigkeiten	1.410.850		11		39,5	33	0,25	72,5		1	Ja: 10	1	14,5		0	0	0		

Planungsblatt zur Dokumentation des Standes der vertragsärztlichen Versorgung gem. § 4 Abs 1 Satz 6 BP-RL

KV Sachsen	Arztstand: 01.01.2024				Versorgungsebene: 2 Allgemeine fachärztliche Versorgung														
	Einwohnerstand: 30.06.2023				Arztgruppe: HNO-Ärzte														
1	2	3	4	5	6	7	8	9	10	11	12	13	14	15	16	17	18	19	20
Planungsbereich	Einwohner im Planungsbereich	Grundlage des regionalen Raumzuschnittes	Typisierung des Planungsbereiches	regionale Verhältniszahl	Zugelassene Ärzte	Angestellte Ärzte	Ermächtigte Ärzte und Einrichtungen	Summe der bedarfsplanungs-relevanten Ärzte	Versorgungsgrad	Nichtanrechnung von Ermächtigungen	Planungsbereich gesperrt (Ja / Nein)	Zulassungsmöglichkeiten bis zur Sperrung	Rechn. Zahl oberhalb der Sperrgrenze	Antrag nach §103 Abs. 2 Satz 4 SGB V (Ja / Nein: leer)	Unterversorgung (Ja: seit / Nein: leer)	Drohende Unterversorgung (Ja: seit / leer)	Zusätzl. lok. Vers.-bedarf. (Ja: seit / leer)	Versorgungsgrad im Vorjahr	Behandlungsfälle je Arzt für den Zeitraum der letzten 4 Quartale

Region Dresden

Bautzen	130.183	KVS	5	29.211	3	2,5	0	5,5	123,4%		Ja	0	0,6			10/2022		122,1%	4.706
Dresden, Stadt	563.961	KVS	1	17.104	30	6,5	0	36,5	110,7%		Ja	0	0,2					107,8%	6.015
Görlitz, Stadt / Niederschlesischer Oberlausitzkreis	134.166	KVS	5	28.916	3	2,5	0	5,5	118,5%		Ja	0	0,4					118,7%	5.940
Hoyerswerda, Stadt / Landkreis Kamenz	167.218	KVS	2	24.590	6	2	0	8	117,6%		Ja	0	0,5					116,6%	5.989
Löbau-Zittau	115.091	KVS	5	28.289	4	0	0	4	98,3%		Nein	0,5				01/2021		97,5%	7.032
Meißen	145.561	KVS	2	24.775	5	2	0	7	119,1%		Ja	0	0,5					118,8%	5.404
Riesa-Großenhain	95.656	KVS	5	27.830	4	1	0	5	145,5%		Ja	0	1,2					145,3%	5.923
Sächsische Schweiz	128.021	KVS	4	30.598	1	3	0	4	95,6%		Nein	1				04/2023		95,7%	5.829
Weißeritzkreis	118.091	KVS	4	30.637	3	1	0	4	103,8%		Nein	0,5						102,8%	5.903
Summen/ Häufigkeiten	1.597.948		9		59	20,5	0	79,5		0	Ja: 6	2	3,4		0	3	0		

Planungsblatt zur Dokumentation des Standes der vertragsärztlichen Versorgung gem. § 4 Abs 1 Satz 6 BP-RL

KV Sachsen	Arztstand: 01.01.2024				Versorgungsebene: 2 Allgemeine fachärztliche Versorgung														
	Einwohnerstand: 30.06.2023				Arztgruppe: HNO-Ärzte														
1	2	3	4	5	6	7	8	9	10	11	12	13	14	15	16	17	18	19	20
Planungsbereich	Einwohner im Planungsbereich	Grundlage des regionalen Raumzuschnittes	Typisierung des Planungsbereiches	regionale Verhältniszahl	Zugelassene Ärzte	Angestellte Ärzte	Ermächtigte Ärzte und Einrichtungen	Summe der bedarfsplanungs-relevanten Ärzte	Versorgungsgrad	Nichtanrechnung von Ermächtigungen	Planungsbereich gesperrt (Ja / Nein)	Zulassungsmöglichkeiten bis zur Sperrung	Rechn. Zahl oberhalb der Sperrgrenze	Antrag nach §103 Abs. 2 Satz 4 SGB V (Ja / Nein: leer)	Unterversorgung (Ja: seit / Nein: leer)	Drohende Unterversorgung (Ja: seit / leer)	Zusätzl. lok. Vers.-bedarf. (Ja: seit / leer)	Versorgungsgrad im Vorjahr	Behandlungsfälle je Arzt für den Zeitraum der letzten 4 Quartale

Region Leipzig

Delitzsch	117.985	KVS	4	30.009	4	2	0	6	152,6%		Ja	0	1,7					153,5%	7.222
Leipzig, Stadt	616.965	KVS	1	17.196	26,25	13,5	0,25	39,75	110,8%	§	Ja	0	0,35					109,6%	5.560
Leipziger Land	139.220	KVS	4	30.292	6	0	0	6	130,6%		Ja	0	0,9					128,8%	6.923
Muldentalkreis	121.899	KVS	4	30.027	3	2	0	5	123,2%		Ja	0	0,5					122,1%	6.036
Torgau-Oschatz	81.928	KVS	5	28.279	1	2,5	0	3,5	120,8%		Ja	0	0,3					120,2%	4.887
Summen/ Häufigkeiten	1.077.997		5		40,25	20	0,25	60,25		1	Ja: 5	0	3,75		0	0	0		

Planungsblatt zur Dokumentation des Standes der vertragsärztlichen Versorgung gem. § 4 Abs 1 Satz 6 BP-RL

KV Sachsen	Arztstand: 01.01.2024				Versorgungsebene: 2 Allgemeine fachärztliche Versorgung														
	Einwohnerstand: 30.06.2023				Arztgruppe: Kinderärzte														
1	2	3	4	5	6	7	8	9	10	11	12	13	14	15	16	17	18	19	20
Planungsbereich	Einwohner im Planungsbereich	Grundlage des regionalen Raumschnittes	Typisierung des Planungsbereiches	regionale Verhältniszahl	Zugelassene Ärzte	Angestellte Ärzte	Ermächtigte Ärzte und Einrichtungen	Summe der bedarfsplanungs-relevanten Ärzte	Versorgungsgrad	Nichtanrechnung von Ermächtigungen	Planungsbereich gesperrt (Ja / Nein)	Zulassungsmöglichkeiten bis zur Sperrung	Rechn. Zahl oberhalb der Sperrgrenze	Antrag nach §103 Abs. 2 Satz 4 SGB V (Ja / Nein: leer)	Unterversorgung (Ja: seit / Nein: leer)	Drohende Unterversorgung (Ja: seit / leer)	Zusätzl. lok. Vers.-bedarf. (Ja: seit / leer)	Versorgungsgrad im Vorjahr	Behandlungsfälle je Arzt für den Zeitraum der letzten 4 Quartale

Region Chemnitz

Annaberg	11.084	KVS	4	2.881	4,5	1,5	0	6	156,0%		Ja	0	1,8					127,2%	4.047
Aue-Schwarzenberg	15.423	KVS	5	2.822	5	3	0,5	8	146,4%	§	Ja	0	2			07/2023		145,7%	4.509
Chemnitz, Stadt	38.896	KVS	1	2.026	16,5	6,5	0,75	23	119,8%	§	Ja	0	1,9					123,5%	4.854
Chemnitzer Land	16.906	KVS	4	2.799	8	3	0	11	182,1%		Ja	0	4,4					183,7%	4.247
Döbeln	9.500	KVS	4	2.812	3	1,75	0	4,75	140,6%		Ja	0	1,05					140,6%	4.792
Freiberg	19.972	KVS	5	2.873	5	1	0	6	86,3%		Nein	2				01/2021		87,0%	4.943
Mittlerer Erzgebirgskreis	11.457	KVS	4	2.875	4	0	0	4	100,4%		Nein	0,5				01/2023		99,1%	6.142
Mittweida	16.736	KVS	4	2.830	6	2	0	8	135,3%		Ja	0	1,5			07/2023		154,6%	5.461
Plauen, Stadt / Vogtlandkreis	31.933	KVS	5	2.852	13	4	0,25	17	151,8%	§	Ja	0	4,7			01/2024		151,1%	4.873
Stollberg	12.041	KVS	4	2.868	4,5	0,5	0	5	119,1%		Ja	0	0,4			07/2023		118,0%	4.047
Zwickau	29.409	KVS	5	2.856	7	7	0	14	136,0%		Ja	0	2,7					127,5%	4.933
Summen/ Häufigkeiten	213.357		11		76,5	30,25	1,5	106,75		3	Ja: 9	2,5	20,45		0	6	0		

Planungsblatt zur Dokumentation des Standes der vertragsärztlichen Versorgung gem. § 4 Abs 1 Satz 6 BP-RL

KV Sachsen	Arztstand: 01.01.2024				Versorgungsebene: 2 Allgemeine fachärztliche Versorgung														
	Einwohnerstand: 30.06.2023				Arztgruppe: Kinderärzte														
1	2	3	4	5	6	7	8	9	10	11	12	13	14	15	16	17	18	19	20
Planungsbereich	Einwohner im Planungsbereich	Grundlage des regionalen Raumzuschnittes	Typisierung des Planungsbereiches	regionale Verhältniszahl	Zugelassene Ärzte	Angestellte Ärzte	Ermächtigte Ärzte und Einrichtungen	Summe der bedarfsplanungs-relevanten Ärzte	Versorgungsgrad	Nichtanrechnung von Ermächtigungen	Planungsbereich gesperrt (Ja / Nein)	Zulassungsmöglichkeiten bis zur Sperrung	Rechn. Zahl oberhalb der Sperrgrenze	Antrag nach §103 Abs. 2 Satz 4 SGB V (Ja / Nein: leer)	Unterversorgung (Ja: seit / Nein: leer)	Drohende Unterversorgung (Ja: seit / leer)	Zusätzl. lok. Vers.-bedarf. (Ja: seit / leer)	Versorgungsgrad im Vorjahr	Behandlungsfälle je Arzt für den Zeitraum der letzten 4 Quartale

Region Dresden

Bautzen	21.062	KVS	5	2.892	5	3,5	0	8,5	116,7%		Ja	0	0,5			10/2022		115,4%	4.305
Dresden, Stadt	94.789	KVS	1	2.006	50,5	7,5	1,25	58	122,7%	§	Ja	0	6					123,2%	4.830
Görlitz, Stadt / Niederschlesischer Oberlausitzkreis	20.809	KVS	5	2.853	8,5	2,5	0,5	11	150,8%	§	Ja	0	3			07/2023		151,3%	5.542
Hoyerswerda, Stadt / Landkreis Kamenz	27.141	KVS	2	2.855	11	2,5	0	13,5	142,0%		Ja	0	3					143,3%	5.165
Löbau-Zittau	17.010	KVS	5	2.839	5	3	0	8	133,5%		Ja	0	1,4					133,1%	4.410
Meißen	24.197	KVS	2	2.811	11	3	0	14	162,6%		Ja	0	4,5					161,9%	4.343
Riesa-Großenhain	14.427	KVS	5	2.714	6	1	0,5	7	131,7%	§	Ja	0	1,2			04/2023		133,6%	5.048
Sächsische Schweiz	20.592	KVS	4	2.889	10,5	2,5	0	13	182,4%		Ja	0	5,2					184,4%	4.227
Weißeritzkreis	20.352	KVS	4	2.841	5,25	2,75	0	8	111,7%		Ja	0	0,1					104,6%	4.416
Summen/ Häufigkeiten	260.379		9		112,75	28,25	2,25	141		3	Ja: 9	0	24,9		0	3	0		

Planungsblatt zur Dokumentation des Standes der vertragsärztlichen Versorgung gem. § 4 Abs 1 Satz 6 BP-RL

KV Sachsen	Arztstand: 01.01.2024		Versorgungsebene: 2 Allgemeine fachärztliche Versorgung																
	Einwohnerstand: 30.06.2023		Arztgruppe: Kinderärzte																
1	2	3	4	5	6	7	8	9	10	11	12	13	14	15	16	17	18	19	20
Planungsbereich	Einwohner im Planungsbereich	Grundlage des regionalen Raumzuschnittes	Typisierung des Planungsbereiches	regionale Verhältniszahl	Zugelassene Ärzte	Angestellte Ärzte	Ermächtigte Ärzte und Einrichtungen	Summe der bedarfsplanungs-relevanten Ärzte	Versorgungsgrad	Nichtanrechnung von Ermächtigungen	Planungsbereich gesperrt (Ja / Nein)	Zulassungsmöglichkeiten bis zur Sperrung	Rechn. Zahl oberhalb der Sperrgrenze	Antrag nach §103 Abs. 2 Satz 4 SGB V (Ja / Nein: leer)	Unterversorgung (Ja: seit / Nein: leer)	Drohende Unterversorgung (Ja: seit / leer)	Zusätzl. lok. Vers.-bedarf. (Ja: seit / leer)	Versorgungsgrad im Vorjahr	Behandlungsfälle je Arzt für den Zeitraum der letzten 4 Quartale

Region Leipzig

Delitzsch	19.276	KVS	4	2.757	10	0	0	10	143,0%		Ja	0	2,3					146,6%	5.009
Leipzig, Stadt	98.849	KVS	1	1.940	45	16,25	1	61,25	120,2%	§	Ja	0	5,25					117,7%	4.588
Leipziger Land	22.721	KVS	4	2.771	8	2,75	0	10,75	131,1%		Ja	0	1,75					131,5%	4.188
Muldentalkreis	19.817	KVS	4	2.727	6	4	0	10	137,6%		Ja	0	2					111,4%	5.105
Torgau-Oschatz	12.550	KVS	5	2.759	3	2,5	0	5,5	120,9%		Ja	0	0,5					110,6%	4.143
Summen/ Häufigkeiten	173.213		5		72	25,5	1	97,5		1	Ja: 5	0	11,8		0	0	0		

Planungsblatt zur Dokumentation des Standes der vertragsärztlichen Versorgung gem. § 4 Abs 1 Satz 6 BP-RL

KV Sachsen	Arztstand: 01.01.2024				Versorgungsebene: 2 Allgemeine fachärztliche Versorgung														
	Einwohnerstand: 30.06.2023				Arztgruppe: Nervenärzte														
1	2	3	4	5	6	7	8	9	10	11	12	13	14	15	16	17	18	19	20
Planungsbereich	Einwohner im Planungsbereich	Grundlage des regionalen Raumschnittes	Typisierung des Planungsbereiches	regionale Verhältniszahl	Zugelassene Ärzte	Angestellte Ärzte	Ermächtigte Ärzte und Einrichtungen	Summe der bedarfsplanungs-relevanten Ärzte	Versorgungsgrad	Nichtanrechnung von Ermächtigungen	Planungsbereich gesperrt (Ja / Nein)	Zulassungsmöglichkeiten bis zur Sperrung	Rechn. Zahl oberhalb der Sperrgrenze	Antrag nach §103 Abs. 2 Satz 4 SGB V (Ja / Nein: leer)	Unterversorgung (Ja: seit / Nein: leer)	Drohende Unterversorgung (Ja: seit / leer)	Zusätzl. lok. Vers.-bedarf. (Ja: seit / leer)	Versorgungsgrad im Vorjahr	Behandlungsfälle je Arzt für den Zeitraum der letzten 4 Quartale

Region Chemnitz

Annaberg	70.238	KVS	4	23.798	4	0	0	4	135,5%		Ja	0	0,8					128,3%	4.864
Aue-Schwarzenberg	106.517	KVS	5	21.066	3	1,75	0	4,75	93,9%		Nein	1				04/2023		109,5%	2.637
Chemnitz, Stadt	249.461	KVS	1	12.421	16,5	7,5	0	24	119,5%		Ja	0	1,9					120,0%	4.300
Chemnitzer Land	114.097	KVS	4	21.363	5,5	2	0	7,5	140,4%		Ja	0	1,6					110,1%	3.666
Döbeln	62.764	KVS	4	20.503	1	3,5	0	4,5	147,0%		Ja	0	1,1					145,0%	
Freiberg	126.680	KVS	5	20.923	5	2	0	7	115,6%		Ja	0	0,3					113,5%	3.141
Mittlerer Erzgebirgskreis	73.666	KVS	4	22.240	3	0	0	3	90,6%		Nein	1						87,8%	
Mittweida	111.039	KVS	4	21.234	2	5,5	0	7,5	143,4%		Ja	0	1,8					141,5%	4.062
Plauen, Stadt / Vogtlandkreis	222.348	KVS	5	20.900	10	3	0	13	122,2%		Ja	0	1,3					119,5%	4.505
Stollberg	77.318	KVS	4	21.629	3	0	0	3	83,9%		Nein	1						81,9%	
Zwickau	196.722	KVS	5	20.853	9	6	0	15	159,0%		Ja	0	4,6					156,7%	3.774
Summen/ Häufigkeiten	1.410.850		11		62	31,25	0	93,25		0	Ja: 8	3	13,4		0	1	0		

Planungsblatt zur Dokumentation des Standes der vertragsärztlichen Versorgung gem. § 4 Abs 1 Satz 6 BP-RL

KV Sachsen	Arztstand: 01.01.2024				Versorgungsebene: 2 Allgemeine fachärztliche Versorgung														
	Einwohnerstand: 30.06.2023				Arztgruppe: Nervenärzte														
1	2	3	4	5	6	7	8	9	10	11	12	13	14	15	16	17	18	19	20
Planungsbereich	Einwohner im Planungsbereich	Grundlage des regionalen Raumzuschnittes	Typisierung des Planungsbereiches	regionale Verhältniszahl	Zugelassene Ärzte	Angestellte Ärzte	Ermächtigte Ärzte und Einrichtungen	Summe der bedarfsplanungs-relevanten Ärzte	Versorgungsgrad	Nichtanrechnung von Ermächtigungen	Planungsbereich gesperrt (Ja / Nein)	Zulassungsmöglichkeiten bis zur Sperrung	Rechn. Zahl oberhalb der Sperrgrenze	Antrag nach §103 Abs. 2 Satz 4 SGB V (Ja / Nein: leer)	Unterversorgung (Ja: seit / Nein: leer)	Drohende Unterversorgung (Ja: seit / leer)	Zusätzl. lok. Vers.-bedarf. (Ja: seit / leer)	Versorgungsgrad im Vorjahr	Behandlungsfälle je Arzt für den Zeitraum der letzten 4 Quartale

Region Dresden

Bautzen	130.183	KVS	5	19.886	7	0	0	7	106,9%		Nein	0,5				07/2020		105,5%	3.440
Dresden, Stadt	563.961	KVS	1	13.809	38,55	10,5	0	49,05	120,1%		Ja	0	4,15					118,7%	3.565
Görlitz, Stadt / Niederschlesischer Oberlausitzkreis	134.166	KVS	5	19.709	7	1,75	0	8,75	128,5%		Ja	0	1,25			10/2020		129,1%	3.571
Hoyerswerda, Stadt / Landkreis Kamenz	167.218	KVS	2	18.317	7	3,5	0,75	10,5	115,0%	§	Ja	0	0,5			10/2022		113,4%	3.335
Löbau-Zittau	115.091	KVS	5	18.829	4	2,5	0	6,5	106,3%		Nein	0,5				10/2023		105,2%	3.943
Meißen	145.561	KVS	2	18.887	6,5	2,5	0	9	116,8%		Ja	0	0,5					109,7%	3.846
Riesa-Großenhain	95.656	KVS	5	18.781	4,5	2	0	6,5	127,6%		Ja	0	0,9					126,9%	3.196
Sächsische Schweiz	128.021	KVS	4	21.374	3	4,5	0	7,5	125,2%		Ja	0	0,9					124,9%	3.402
Weißeritzkreis	118.091	KVS	4	21.836	6,5	0,5	0	7	129,4%		Ja	0	1,1					127,2%	4.291
Summen/ Häufigkeiten	1.597.948		9		84,05	27,75	0,75	111,8		1	Ja: 7	1	9,3		0	2	2		

Planungsblatt zur Dokumentation des Standes der vertragsärztlichen Versorgung gem. § 4 Abs 1 Satz 6 BP-RL

KV Sachsen	Arztstand: 01.01.2024				Versorgungsebene: 2 Allgemeine fachärztliche Versorgung														
	Einwohnerstand: 30.06.2023				Arztgruppe: Nervenärzte														
1	2	3	4	5	6	7	8	9	10	11	12	13	14	15	16	17	18	19	20
Planungsbereich	Einwohner im Planungsbereich	Grundlage des regionalen Raumzuschnittes	Typisierung des Planungsbereiches	regionale Verhältniszahl	Zugelassene Ärzte	Angestellte Ärzte	Ermächtigte Ärzte und Einrichtungen	Summe der bedarfsplanungs-relevanten Ärzte	Versorgungsgrad	Nichtanrechnung von Ermächtigungen	Planungsbereich gesperrt (Ja / Nein)	Zulassungsmöglichkeiten bis zur Sperrung	Rechn. Zahl oberhalb der Sperrgrenze	Antrag nach §103 Abs. 2 Satz 4 SGB V (Ja / Nein: leer)	Unterversorgung (Ja: seit / Nein: leer)	Drohende Unterversorgung (Ja: seit / leer)	Zusätzl. lok. Vers.-bedarf. (Ja: seit / leer)	Versorgungsgrad im Vorjahr	Behandlungsfälle je Arzt für den Zeitraum der letzten 4 Quartale

Region Leipzig

Delitzsch	117.985	KVS	4	20.988	2	4	0	6	106,7%	Nein	0,5							106,6%	4.167
Leipzig, Stadt	616.965	KVS	1	14.023	40,5	11	0,5	51,5	117,1%	§	Ja	0	3,1					112,3%	3.702
Leipziger Land	139.220	KVS	4	21.255	4,5	5,25	0	9,75	148,9%		Ja	0	2,55					129,6%	3.595
Muldentalkreis	121.899	KVS	4	21.125	5,5	1	0	6,5	112,6%		Ja	0	0,2				04/2022	110,4%	3.626
Torgau-Oschatz	81.928	KVS	5	19.022	2	3,75	0	5,75	133,5%		Ja	0	1,05			04/2023		127,0%	3.462
Summen/ Häufigkeiten	1.077.997		5		54,5	25	0,5	79,5		1	Ja: 4	0,5	6,9		0	1	1		

Planungsblatt zur Dokumentation des Standes der vertragsärztlichen Versorgung gem. § 4 Abs 1 Satz 6 BP-RL

KV Sachsen		Arztstand: 01.01.2024 Einwohnerstand: 30.06.2023			Versorgungsebene: 2 Allgemeine fachärztliche Versorgung Arztgruppe: Nervenärzte													
1	2	3	4	5	6			7	8	9	10	11	12	13	14		15	16
Planungsbereich	Einwohner im Planungsgebiet	Typisierung des Planungsbereiches	Grenze zur Überversorgung (VG 110%)	Sollzahl Nervenärzte	Fachgruppen im Planungsbereich			Nervenärzte und Ärzte mit doppelter Facharztanerkennung	Fachärzte für Neurologie	Psychiater sowie Fachärzte für Psychiatrie u. Psychotherapie	Ermächtigte Ärzte und Einrichtungen	Summe der bedarfsplanungsrelevanten Ärzte	Versorgungsgrad	Nichtanrechnung von Ermächtigungen	Zahl der Zulassungsmöglichkeiten bis zur Sperrung	Zulassungsmöglichkeiten aufgrund nicht ausgeschöpfter Versorgungsanteile		
					Nervenärzte und Ärzte mit doppelt. FA- Anerkennung	Fachärzte für Neurologie	Psychiater und FÄ für Psychiatrie u. Psychotherapie											

Region Chemnitz

Annaberg	70.238	4	3,2	2,9	2	1	1	0	4	135,5%								
Aue-Schwarzenberg	106.517	5	5,6	5,1		2,25	2,5	0	4,75	93,9%	1							
Chemnitz, Stadt	249.461	1	22,1	20,1	4	9,25	10,75	0	24	119,5%			1,5					
Chemnitzer Land	114.097	4	5,9	5,3		2,75	4,75	0	7,5	140,4%			1,5					
Döbeln	62.764	4	3,4	3,1		1,5	3	0	4,5	147,0%			1	0,5				
Freiberg	126.680	5	6,7	6,1	1	4	2	0	7	115,6%			1					1
Mittlerer Erzgebirgskreis	73.666	4	3,6	3,3		2	1	0	3	90,6%			1					
Mittweida	111.039	4	5,7	5,2	0,5	4,25	2,75	0	7,5	143,4%			1					
Plauen, Stadt / Vogtlandkreis	222.348	5	11,7	10,6	3,5	6,5	3	0	13	122,2%								1
Stollberg	77.318	4	3,9	3,6	1		2	0	3	83,9%			1					
Zwickau	196.722	5	10,4	9,4	4	6	5	0	15	159,0%								
Summe je Bezirksgeschäftsstelle:	1.410.850				16	39,5	37,75	0	93,25			3	6	0,5				2

Planungsblatt zur Dokumentation des Standes der vertragsärztlichen Versorgung gem. § 4 Abs 1 Satz 6 BP-RL

KV Sachsen		Arztstand: 01.01.2024 Einwohnerstand: 30.06.2023			Versorgungsebene: 2 Allgemeine fachärztliche Versorgung Arztgruppe: Nervenärzte													
1	2	3	4	5	6			7	8	9	10	11	12	13	14		15	16
Planungsbereich	Einwohner im Planungsgebiet	Typisierung des Planungsbereiches	Grenze zur Überversorgung (VG 110%)	Sollzahl Nervenärzte	Fachgruppen im Planungsbereich			Nervenärzte und Ärzte mit doppelter Facharztanerkennung	Fachärzte für Neurologie	Psychiater und Fachärzte für Psychiatrie u. Psychotherapie	Ermächtigte Ärzte und Einrichtungen	Summe der bedarfsplanungsrelevanten Ärzte	Versorgungsgrad	Nichtanrechnung von Ermächtigungen	Zahl der Zulassungsmöglichkeiten bis zur Sperrung	Zulassungsmöglichkeiten aufgrund nicht ausgeschöpfter Versorgungsanteile		
					Nervenärzte und Ärzte mit doppelter FA- Anerkennung	Fachärzte für Neurologie	Psychiater und FÄ für Psychiatrie u. Psychotherapie											

Region Dresden

Bautzen	130.183	5	7,2	6,5	2	2	3	0	7	106,9%		0,5						
Dresden, Stadt	563.961	1	44,9	40,8	13,4	17,25	18,4	0	49,05	120,1%								
Görlitz, Stadt / Niederschlesischer Oberlausitzkreis	134.166	5	7,5	6,8	3	1,75	4	0	8,75	128,5%							0,5	
Hoyerswerda, Stadt / Landkreis Kamenz	167.218	2	10	9,1	4	3,5	3	0,75	10,5	115,0%	§							
Löbau-Zittau	115.091	5	6,7	6,1		4	2,5	0	6,5	106,3%			0,5					
Meißen	145.561	2	8,5	7,7	2	4	3	0	9	116,8%								
Riesa-Großenhain	95.656	5	5,6	5,1		4	2,5	0	6,5	127,6%						1,5		0,5
Sächsische Schweiz	128.021	4	6,6	6	0,5	4	3	0	7,5	125,2%						1		
Weißeritzkreis	118.091	4	5,9	5,4	1	3	3	0	7	129,4%						0,5		
Summe je Bezirksgeschäftsstelle:	1.597.948					25,9	43,5	42,4	0,75	111,8			1		3		0,5	0,5

Planungsblatt zur Dokumentation des Standes der vertragsärztlichen Versorgung gem. § 4 Abs 1 Satz 6 BP-RL

KV Sachsen		Arztstand: 01.01.2024 Einwohnerstand: 30.06.2023			Versorgungsebene: 2 Allgemeine fachärztliche Versorgung Arztgruppe: Nervenärzte													
1	2	3	4	5	6			7	8	9	10	11	12	13	14		15	16
Planungsbereich	Einwohner im Planungsbereich	Typisierung des Planungsbereiches	Grenze zur Überversorgung (VG 110%)	Sollzahl Nervenärzte	Fachgruppen im Planungsbereich			Nervenärzte und Ärzte mit doppelter Facharztanerkennung	Fachärzte für Neurologi	Psychiater sowie Fachärzte für Psychiatrie u. Psychotherapie	Ermächtigte Ärzte und Einrichtungen	Summe der bedarfsplanungsrelevanten Ärzte	Versorgungsgrad	Nichtanrechnung von Ermächtigungen	Zahl der Zulassungsmöglichkeiten bis zur Sperrung	Zulassungsmöglichkeiten aufgrund nicht ausgeschöpfter Versorgungsanteile		
					Nervenärzte und Ärzte mit doppelt. FA-erkennung	Fachärzte für Neurologie	Psychiater und FÄ für Psychiatrie u. Psychotherapie											

Region Leipzig

Delitzsch	117.985	4	6,2	5,6	2	2	2	0	6	106,7%		0,5						
Leipzig, Stadt	616.965	1	48,4	44	20,25	17,25	14	0,5	51,5	117,1%	§							
Leipziger Land	139.220	4	7,2	6,5	1,75	4,75	3,25	0	9,75	148,9%								
Muldentalkreis	121.899	4	6,3	5,8	3	2	1,5	0	6,5	112,6%								
Torgau-Oschatz	81.928	5	4,7	4,3	2	2,75	1	0	5,75	133,5%								0,5
Summe je Bezirksgeschäftsstelle:	1.077.997				29	28,75	21,75	0,5	79,5			0,5						0,5
Summe KV Sachsen:	4.086.795				70,9	111,8	101,9	1,25	284,55			4,5	9	1	3			

Planungsblatt zur Dokumentation des Standes der vertragsärztlichen Versorgung gem. § 4 Abs 1 Satz 6 BP-RL

KV Sachsen	Arztstand: 01.01.2024				Versorgungsebene: 2 Allgemeine fachärztliche Versorgung														
	Einwohnerstand: 30.06.2023				Arztgruppe: Psychotherapeuten														
1	2	3	4	5	6	7	8	9	10	11	12	13	14	15	16	17	18	19	20
Planungsbereich	Einwohner im Planungsbereich	Grundlage des regionalen Raumschnittes	Typisierung des Planungsbereiches	regionale Verhältniszahl	Zugelassene Ärzte	Angestellte Ärzte	Ermächtigte Ärzte und Einrichtungen	Summe der bedarfsplanungs-relevanten Ärzte	Versorgungsgrad	Nichtanrechnung von Ermächtigungen	Planungsbereich gesperrt (Ja / Nein)	Zulassungsmöglichkeiten bis zur Sperrung	Rech. Zahl oberhalb der Sperrgrenze	Antrag nach §103 Abs. 2 Satz 4 SGB V (Ja / Nein: leer)	Unterversorgung (Ja: seit / Nein: leer)	Drohende Unterversorgung (Ja: seit / leer)	Zusätzl. lok. Vers.-bedarf. (Ja: seit / leer)	Versorgungsgrad im Vorjahr	Behandlungsfälle je Arzt für den Zeitraum der letzten 4 Quartale

Region Chemnitz

Annaberg	70.238	KVS	4	6.858	12,5	0,5	1	13	126,9%	§	Ja	0	1,7					112,8%	334
Aue-Schwarzenberg	106.517	KVS	5	6.271	17	2,5	1	19,5	114,8%	§	Ja	0	0,8					119,2%	384
Chemnitz, Stadt	249.461	KVS	1	3.273	85	10	1	95	124,6%	§	Ja	0	11,2					127,6%	302
Chemnitzer Land	114.097	KVS	4	6.554	18,5	1,25	0,5	19,75	113,4%	§	Ja	0	0,65					112,9%	320
Döbeln	62.764	KVS	4	6.169	12	0	0,5	12	117,9%	§	Ja	0	0,8					119,0%	332
Freiberg	126.680	KVS	5	6.210	24	2	0	26	127,5%		Ja	0	3,6					127,8%	353
Mittlerer Erzgebirgskreis	73.666	KVS	4	6.623	12,5	0,5	0,5	13	116,9%	§	Ja	0	0,8					116,2%	299
Mittweida	111.039	KVS	4	6.334	15,5	6	0	21,5	122,6%		Ja	0	2,2					120,5%	342
Plauen, Stadt / Vogtlandkreis	222.348	KVS	5	6.422	41	0,5	2	41,5	119,9%	§	Ja	0	3,4					119,0%	350
Stollberg	77.318	KVS	4	6.429	14	0	0	14	116,4%		Ja	0	0,8					116,0%	369
Zwickau	196.722	KVS	5	6.257	51	1,5	1,5	52,5	167,0%	§	Ja	0	17,9					164,1%	349
Summen/ Häufigkeiten	1.410.850		11		303	24,75	8	327,75		8	Ja: 11	0	43,85	0	0	0			

Planungsblatt zur Dokumentation des Standes der vertragsärztlichen Versorgung gem. § 4 Abs 1 Satz 6 BP-RL

KV Sachsen	Arztstand: 01.01.2024				Versorgungsebene: 2 Allgemeine fachärztliche Versorgung														
	Einwohnerstand: 30.06.2023				Arztgruppe: Psychotherapeuten														
1	2	3	4	5	6	7	8	9	10	11	12	13	14	15	16	17	18	19	20
Planungsbereich	Einwohner im Planungsbereich	Grundlage des regionalen Raumzuschnittes	Typisierung des Planungsbereiches	regionale Verhältniszahl	Zugelassene Ärzte	Angestellte Ärzte	Ermächtigte Ärzte und Einrichtungen	Summe der bedarfsplanungs-relevanten Ärzte	Versorgungsgrad	Nichtanrechnung von Ermächtigungen	Planungsbereich gesperrt (Ja / Nein)	Zulassungsmöglichkeiten bis zur Sperrung	Rechn. Zahl oberhalb der Sperrgrenze	Antrag nach §103 Abs. 2 Satz 4 SGB V (Ja / Nein: leer)	Unterversorgung (Ja: seit / Nein: leer)	Drohende Unterversorgung (Ja: seit / leer)	Zusätzl. lok. Vers.-bedarf. (Ja: seit / leer)	Versorgungsgrad im Vorjahr	Behandlungsfälle je Arzt für den Zeitraum der letzten 4 Quartale

Region Dresden

Bautzen	130.183	KVS	5	5.911	24,5	0	0	24,5	111,2%		Ja	0	0,3					111,3%	344
Dresden, Stadt	563.961	KVS	1	3.225	223,1	18,5	3	241,6	138,2%	§	Ja	0	49,3					139,5%	318
Görlitz, Stadt / Niederschlesischer Oberlausitzkreis	134.166	KVS	5	5.975	27	1	0,5	28	124,7%	§	Ja	0	3,3					129,7%	353
Hoyerswerda, Stadt / Landkreis Kamenz	167.218	KVS	2	5.510	26,75	7,25	0,5	34	112,0%	§	Ja	0	0,6					113,2%	336
Löbau-Zittau	115.091	KVS	5	6.034	20	0,5	0,5	20,5	107,5%	§	Nein	0,5				01/2024		111,1%	355
Meißen	145.561	KVS	2	5.527	29	0,5	0,5	29,5	112,0%	§	Ja	0	0,5					116,7%	419
Riesa-Großenhain	95.656	KVS	5	5.723	18,5	1	0	19,5	116,7%		Ja	0	1,1					118,7%	405
Sächsische Schweiz	128.021	KVS	4	6.526	20,5	4,5	0,5	25	127,4%	§	Ja	0	3,4					129,4%	414
Weißeritzkreis	118.091	KVS	4	6.237	22	1	0	23	121,5%		Ja	0	2,2					121,3%	387
Summen/ Häufigkeiten	1.597.948		9		411,35	34,25	5,5	445,6		6	Ja: 8	0,5	60,7		0	1	0		

Planungsblatt zur Dokumentation des Standes der vertragsärztlichen Versorgung gem. § 4 Abs 1 Satz 6 BP-RL

KV Sachsen	Arztstand: 01.01.2024		Versorgungsebene: 2 Allgemeine fachärztliche Versorgung																
	Einwohnerstand: 30.06.2023		Arztgruppe: Psychotherapeuten																
1	2	3	4	5	6	7	8	9	10	11	12	13	14	15	16	17	18	19	20
Planungsbereich	Einwohner im Planungsbereich	Grundlage des regionalen Raumzuschnittes	Typisierung des Planungsbereiches	regionale Verhältniszahl	Zugelassene Ärzte	Angestellte Ärzte	Ermächtigte Ärzte und Einrichtungen	Summe der bedarfsplanungs-relevanten Ärzte	Versorgungsgrad	Nichtanrechnung von Ermächtigungen	Planungsbereich gesperrt (Ja / Nein)	Zulassungsmöglichkeiten bis zur Sperrung	Rechn. Zahl oberhalb der Sperrgrenze	Antrag nach §103 Abs. 2 Satz 4 SGB V (Ja / Nein: leer)	Unterversorgung (Ja: seit / Nein: leer)	Drohende Unterversorgung (Ja: seit / leer)	Zusätzl. lok. Vers.-bedarf. (Ja: seit / leer)	Versorgungsgrad im Vorjahr	Behandlungsfälle je Arzt für den Zeitraum der letzten 4 Quartale

Region Leipzig

Delitzsch	117.985	KVS	4	5.924	21,5	3,25	1	24,75	124,3%	§	Ja	0	2,85					127,0%	350
Leipzig, Stadt	616.965	KVS	1	3.096	227,475	5	2	232,475	116,7%	§	Ja	0	13,38					118,9%	291
Leipziger Land	139.220	KVS	4	6.167	26	2	0,5	28	124,0%	§	Ja	0	3,2					112,1%	316
Muldentalkreis	121.899	KVS	4	6.070	22	0,5	1	22,5	112,0%	§	Ja	0	0,4					111,3%	318
Torgau-Oschatz	81.928	KVS	5	5.645	13	3	1	16	110,2%	§	Ja	0	0					111,0%	357
Summen/ Häufigkeiten	1.077.997		5		309,98	13,75	5,5	323,725		5	Ja: 5	0	19,83	0	0	0			

Planungsblatt zur Dokumentation des Standes der vertragsärztlichen Versorgung gem. § 4 Abs 1 Satz 6 BP-RL

KV Sachsen	Arztstand: 01.01.2024				Versorgungsebene: 2 Allgemeine fachärztliche Versorgung															
	Einwohnerstand: 30.06.2023				Arztgruppe: Psychotherapeuten															
1	2	3	4	5	6	7	8	9	10	11	12	13	14	15	16	17	18			
Planungsbereich	Sollzahlen im Planungsbereich				Psychotherapeuten im Planungsbereich										Summe der bedarfsplanungs-relevanten PT	Versorgungsgrad	Nichtanrechnung von Ermächtigungen	Zulassungsmöglichkeiten im gesperrten Planungsbereich		
	Sollzahl Psychotherapeuten	Sollzahl Äzti. Psychotherapeuten	Sollzahl Äzti. Psychosomatiker	Sollzahl nur K./Jgdl. Psychotherapeuten	Ärztliche PT ohne Psychosomatik ohne Kinder- Jugendl.	Ärztliche PT ohne Psychosomatik nur Kinder- Jugendl.	Ärztliche Psychosomatiker ohne Kinder- Jugendl.	Ärztliche Psychosomatiker nur Kinder- Jugendl.	Nichtärztliche Psychotherapeuten ohne Kinder- Jugendl.	Nichtärztliche Psychotherapeuten nur Kinder- Jugendl.	Ermächtigte Ärzte und Einrichtungen	126,9%	§	Ärztliche Psychotherapeuten				Ärztliche Psychosomatiker	nur Kinder- Jugendl. Psychotherapeuten	

Region Chemnitz

Annaberg	10,2	1,3	1,3	2,0	2,5				6,5	4	1	13	126,9%	§			1,5
Aue-Schwarzenberg	17	2,1	2,1	3,4	1				12,5	6	1	19,5	114,8%	§	1		2,5
Chemnitz, Stadt	76,2	9,5	9,5	15,2	1	0,5	1		74	18,5	1	95	124,6%	§	8		9
Chemnitzer Land	17,4	2,2	2,2	3,5					12,75	7	0,5	19,75	113,4%	§	2		2,5
Döbeln	10,2	1,3	1,3	2,0					9	3	0,5	12	117,9%	§	1,5		1,5
Freiberg	20,4	2,5	2,5	4,1	2				19,5	4,5	0	26	127,5%		0,5		3
Mittlerer Erzgebirgskreis	11,1	1,4	1,4	2,2					7,5	5,5	0,5	13	116,9%	§	1,5		1,5
Mittweida	17,5	2,2	2,2	3,5					16,5	5	0	21,5	122,6%		2		2,5
Plauen, Stadt / Vogtlandkreis	34,6	4,3	4,3	6,9	4				28	9,5	2	41,5	119,9%	§	0,5		4,5
Stollberg	12	1,5	1,5	2,4	1				10,5	2,5	0	14	116,4%		0,5		2
Zwickau	31,4	3,9	3,9	6,3	3				38	11,5	1,5	52,5	167,0%	§	1		4
Summe je Bezirksgeschäftsstelle:	258	32,2	32,2	51,5	14,5	0,5	1		234,75	77	8	327,75			18,5	34,5	0

Planungsblatt zur Dokumentation des Standes der vertragsärztlichen Versorgung gem. § 4 Abs 1 Satz 6 BP-RL

KV Sachsen	Arztstand: 01.01.2024				Versorgungsebene: 2 Allgemeine fachärztliche Versorgung															
	Einwohnerstand: 30.06.2023				Arztgruppe: Psychotherapeuten															
1	2	3	4	5	6	7	8	9	10	11	12	13	14	15	16	17	18			
Planungsbereich	Sollzahlen im Planungsbereich				Psychotherapeuten im Planungsbereich										Summe der bedarfsplanungs-relevanten PT	Versorgungsgrad	Nichtanrechnung von Ermächtigungen	Zulassungsmöglichkeiten im gesperrten Planungsbereich		
	Sollzahl Psychotherapeuten	Sollzahl Äzti. Psychotherapeuten	Sollzahl Äzti. Psychosomatiker	Sollzahl nur K./Jgdl. Psychotherapeuten	Ärztliche PT ohne Psychosomatik ohne Kinder- Jugendl.	Ärztliche PT ohne Psychosomatik nur Kinder- Jugendl.	Ärztliche Psychosomatiker ohne Kinder- Jugendl.	Ärztliche Psychosomatiker nur Kinder- Jugendl.	Nichtärztliche Psychotherapeuten ohne Kinder- Jugendl.	Nichtärztliche Psychotherapeuten nur Kinder- Jugendl.	Ermächtigte Ärzte und Einrichtungen	Ernähigungsgrad	Ernähigungsgrad	Ärztliche Psychotherapeuten				Ärztliche Psychosomatiker	nur Kinder- Jugendl. Psychotherapeuten	

Region Dresden

Bautzen	22	2,8	2,8	4,4	3				17	4,5	0	24,5	111,2%				3
Dresden, Stadt	174,8	21,8	21,8	35,0	18,35		25		156,75	41,5	3	241,6	138,2%	§	0,5		
Görlitz, Stadt / Niederschlesischer Oberlausitzkreis	22,4	2,8	2,8	4,5	3		0,5		17,5	7	0,5	28	124,7%	§			2,5
Hoyerswerda, Stadt / Landkreis Kamenz	30,3	3,8	3,8	6,1	2,5		0,5		24	7	0,5	34	112,0%	§	1,5		3,5
Löbau-Zittau	19,1	2,4	2,4	3,8					14,5	6	0,5	20,5	107,5%	§			
Meißen	26,3	3,3	3,3	5,3	0,5		1,5		22	5,5	0,5	29,5	112,0%	§	3		2
Riesa-Großenhain	16,7	2,1	2,1	3,3	1		1,5		13,5	3,5	0	19,5	116,7%		1		1
Sächsische Schweiz	19,6	2,5	2,5	3,9	1,5		1,5		18	4	0,5	25	127,4%	§	1		1
Weißeritzkreis	18,9	2,4	2,4	3,8	1		1		17	4	0	23	121,5%		1,5		1,5
Summe je Bezirksgeschäftsstelle:	350,1	43,9	43,9	70,1	30,85		31,5		300,25	83	5,5	445,60			8,5	14,5	0

Planungsblatt zur Dokumentation des Standes der vertragsärztlichen Versorgung gem. § 4 Abs 1 Satz 6 BP-RL

KV Sachsen		Arztstand: 01.01.2024 Einwohnerstand: 30.06.2023			Versorgungsebene: 2 Allgemeine fachärztliche Versorgung Arztgruppe: Psychotherapeuten													
1	2	3	4	5	6	7	8	9	10	11	12	13	14	15	16	17	18	
Planungsbereich	Sollzahlen im Planungsbereich				Psychotherapeuten im Planungsbereich							Ermächtigte Ärzte und Einrichtungen	Summe der bedarfsplanungs-relevanten PT	Versorgungsgrad	Nichtanrechnung von Ermächtigungen	Zulassungsmöglichkeiten im gesperrten Planungsbereich		
	Sollzahl Psychotherapeuten	Sollzahl Äzti. Psychotherapeuten	Sollzahl Äzti. Psychosomatiker	Sollzahl nur K./Jgdl. Psychotherapeuten	Ärztliche PT ohne Psychosomatik ohne Kinder- Jugendl.	Ärztliche PT ohne Psychosomatik nur Kinder- Jugendl.	Ärztliche Psychosomatiker ohne Kinder- Jugendl.	Ärztliche Psychosomatiker nur Kinder- Jugendl.	Nichtärztliche Psychotherapeuten ohne Kinder- Jugendl.	Nichtärztliche Psychotherapeuten nur Kinder- Jugendl.	Ermächtigte Ärzte und Einrichtungen					Versorgungsgrad	Nichtanrechnung von Ermächtigungen	Ärztliche Psychotherapeuten

Region Leipzig

Delitzsch	19,9	2,5	2,5	4,0	2,5				18,25	4	1	24,75	124,3%	§		2,5	
Leipzig, Stadt	199,2	24,9	24,9	39,8	31,7	2,525	11		147	40,25	2	232,475	116,7%	§		14	
Leipziger Land	22,6	2,8	2,8	4,5	3		2		17,5	5,5	0,5	28	124,0%	§		1	
Muldentalkreis	20,1	2,5	2,5	4,0	1,5				14,5	6,5	1	22,5	112,0%	§	1	3	
Torgau-Oschatz	14,5	1,8	1,8	2,9	3				9	4	1	16	110,2%	§		2	
Summe je Bezirksgeschäftsstelle:	276,3	34,5	34,5	55,2	41,7	2,525	13		206,25	60,25	5,5	323,73			1	22,5	0
Summe KV Sachsen:	884,4	110,6	110,6	176,8	87,05	3,025	45,5		741,25	220,25	19	1.097,08			28	71,5	0

Planungsblatt zur Dokumentation des Standes der vertragsärztlichen Versorgung gem. § 4 Abs 1 Satz 6 BP-RL

KV Sachsen	Arztstand: 01.01.2024				Versorgungsebene: 2 Allgemeine fachärztliche Versorgung														
	Einwohnerstand: 30.06.2023				Arztgruppe: Urologen														
1	2	3	4	5	6	7	8	9	10	11	12	13	14	15	16	17	18	19	20
Planungsbereich	Einwohner im Planungsbereich	Grundlage des regionalen Raumschnittes	Typisierung des Planungsbereiches	regionale Verhältniszahl	Zugelassene Ärzte	Angestellte Ärzte	Ermächtigte Ärzte und Einrichtungen	Summe der bedarfsplanungs-relevanten Ärzte	Versorgungsgrad	Nichtanrechnung von Ermächtigungen	Planungsbereich gesperrt (Ja / Nein)	Zulassungsmöglichkeiten bis zur Sperrung	Rech. Zahl oberhalb der Sperrgrenze	Antrag nach §103 Abs. 2 Satz 4 SGB V (Ja / Nein: leer)	Unterversorgung (Ja: seit / Nein: leer)	Drohende Unterversorgung (Ja: seit / leer)	Zusätzl. lok. Vers.-bedarf. (Ja: seit / leer)	Versorgungsgrad im Vorjahr	Behandlungsfälle je Arzt für den Zeitraum der letzten 4 Quartale

Region Chemnitz

Annaberg	70.238	KVS	4	42.001	3	0	0	3	179,4%		Ja	0	1,2					170,6%	
Aue-Schwarzenberg	106.517	KVS	5	37.854	3	1	0	4	142,2%		Ja	0	0,9					136,3%	5.534
Chemnitz, Stadt	249.461	KVS	1	22.820	11	3,5	0	14,5	132,6%		Ja	0	2,5					131,8%	5.684
Chemnitzer Land	114.097	KVS	4	37.409	3	1,5	0	4,5	147,5%		Ja	0	1,1					144,2%	6.648
Döbeln	62.764	KVS	4	36.858	2	0	0	2	117,4%		Ja	0	0,1					115,1%	
Freiberg	126.680	KVS	5	36.834	2	3	0	5	145,4%		Ja	0	1,2					141,8%	4.183
Mittlerer Erzgebirgskreis	73.666	KVS	4	38.852	2	1	0	3	158,2%		Ja	0	0,9					152,0%	
Mittweida	111.039	KVS	4	37.878	0	3,5	0	3,5	119,4%		Ja	0	0,3					116,5%	4.332
Plauen, Stadt / Vogtlandkreis	222.348	KVS	5	36.773	4	4	0	8	132,3%		Ja	0	1,4					128,6%	5.195
Stollberg	77.318	KVS	4	38.400	2	0,5	0	2,5	124,2%		Ja	0	0,3					120,9%	
Zwickau	196.722	KVS	5	37.285	3	7	0	10	189,5%		Ja	0	4,2					185,2%	4.960
Summen/ Häufigkeiten	1.410.850		11		35	25	0	60		0	Ja: 11	0	14,1		0	0	0		

Planungsblatt zur Dokumentation des Standes der vertragsärztlichen Versorgung gem. § 4 Abs 1 Satz 6 BP-RL

KV Sachsen	Arztstand: 01.01.2024				Versorgungsebene: 2 Allgemeine fachärztliche Versorgung														
	Einwohnerstand: 30.06.2023				Arztgruppe: Urologen														
1	2	3	4	5	6	7	8	9	10	11	12	13	14	15	16	17	18	19	20
Planungsbereich	Einwohner im Planungsbereich	Grundlage des regionalen Raumzuschnittes	Typisierung des Planungsbereiches	regionale Verhältniszahl	Zugelassene Ärzte	Angestellte Ärzte	Ermächtigte Ärzte und Einrichtungen	Summe der bedarfsplanungs-relevanten Ärzte	Versorgungsgrad	Nichtanrechnung von Ermächtigungen	Planungsbereich gesperrt (Ja / Nein)	Zulassungsmöglichkeiten bis zur Sperrung	Rechn. Zahl oberhalb der Sperrgrenze	Antrag nach §103 Abs. 2 Satz 4 SGB V (Ja / Nein: leer)	Unterversorgung (Ja: seit / Nein: leer)	Drohende Unterversorgung (Ja: seit / leer)	Zusätzl. lok. Vers.-bedarf. (Ja: seit / leer)	Versorgungsgrad im Vorjahr	Behandlungsfälle je Arzt für den Zeitraum der letzten 4 Quartale

Region Dresden

Bautzen	130.183	KVS	5	35.867	4	0,5	0	4,5	124,0%		Ja	0	0,5			04/2022		121,3%	7.154
Dresden, Stadt	563.961	KVS	1	26.438	17,5	6,5	0	24	112,5%		Ja	0	0,5					108,5%	4.916
Görlitz, Stadt / Niederschlesischer Oberlausitzkreis	134.166	KVS	5	35.083	6	0	0	6	156,9%		Ja	0	1,8					155,6%	6.418
Hoyerswerda, Stadt / Landkreis Kamenz	167.218	KVS	2	33.859	5	1	0	6	121,5%		Ja	0	0,6			10/2023		98,5%	6.637
Löbau-Zittau	115.091	KVS	5	33.039	4	0	0	4	114,8%		Ja	0	0,2					112,3%	5.955
Meißen	145.561	KVS	2	34.838	4,5	0,5	0	5	119,7%		Ja	0	0,4					117,6%	5.714
Riesa-Großenhain	95.656	KVS	5	33.564	1	2	0	3	105,3%		Nein	0,5				07/2020		102,9%	
Sächsische Schweiz	128.021	KVS	4	37.133	2	2	0	4	116,0%		Ja	0	0,2					114,6%	5.640
Weißeritzkreis	118.091	KVS	4	38.901	3,5	0	0	3,5	115,3%		Ja	0	0,2					112,6%	5.551
Summen/ Häufigkeiten	1.597.948		9		47,5	12,5	0	60		0	Ja: 8	0,5	4,4		0	3	0		

Planungsblatt zur Dokumentation des Standes der vertragsärztlichen Versorgung gem. § 4 Abs 1 Satz 6 BP-RL

KV Sachsen	Arztstand: 01.01.2024		Versorgungsebene: 2 Allgemeine fachärztliche Versorgung																
	Einwohnerstand: 30.06.2023		Arztgruppe: Urologen																
1	2	3	4	5	6	7	8	9	10	11	12	13	14	15	16	17	18	19	20
Planungsbereich	Einwohner im Planungsbereich	Grundlage des regionalen Raumzuschnittes	Typisierung des Planungsbereiches	regionale Verhältniszahl	Zugelassene Ärzte	Angestellte Ärzte	Ermächtigte Ärzte und Einrichtungen	Summe der bedarfsplanungs-relevanten Ärzte	Versorgungsgrad	Nichtanrechnung von Ermächtigungen	Planungsbereich gesperrt (Ja / Nein)	Zulassungsmöglichkeiten bis zur Sperrung	Rechn. Zahl oberhalb der Sperrgrenze	Antrag nach §103 Abs. 2 Satz 4 SGB V (Ja / Nein: leer)	Unterversorgung (Ja: seit / Nein: leer)	Drohende Unterversorgung (Ja: seit / leer)	Zusätzl. lok. Vers.-bedarf. (Ja: seit / leer)	Versorgungsgrad im Vorjahr	Behandlungsfälle je Arzt für den Zeitraum der letzten 4 Quartale

Region Leipzig

Delitzsch	117.985	KVS	4	38.729	4	0	0	4	131,3%		Ja	0	0,7					129,7%	5.935
Leipzig, Stadt	616.965	KVS	1	28.135	20,25	6,25	0	26,5	120,8%		Ja	0	2,4					118,7%	5.340
Leipziger Land	139.220	KVS	4	38.365	4,25	0,5	0	4,75	130,9%		Ja	0	0,75					126,5%	4.955
Muldentalkreis	121.899	KVS	4	38.090	4	0	0	4	125,0%		Ja	0	0,5					122,5%	5.975
Torgau-Oschatz	81.928	KVS	5	34.692	2	1	0	3	127,0%		Ja	0	0,4					125,4%	5.337
Summen/ Häufigkeiten	1.077.997		5		34,5	7,75	0	42,25		0	Ja: 5	0	4,75		0	0	0		

Planungsblatt zur Dokumentation des Standes der vertragsärztlichen Versorgung gem. § 4 Abs 1 Satz 6 BP-RL

KV Sachsen	Arztstand: 01.01.2024				Versorgungsebene: 3 Spezialisierte fachärztliche Versorgung														
	Einwohnerstand: 30.06.2023				Arztgruppe: Fachärztl. tätige Internisten														
1	2	3	4	5	6	7	8	9	10	11	12	13	14	15	16	17	18	19	20
Planungsbereich	Einwohner im Planungsbereich	Grundlage des regionalen Raumschnittes	Typisierung des Planungsbereiches	regionale Verhältniszahl	Zugelassene Ärzte	Angestellte Ärzte	Ermächtigte Ärzte und Einrichtungen	Summe der bedarfsplanungs-relevanten Ärzte	Versorgungsgrad	Nichtanrechnung von Ermächtigungen	Planungsbereich gesperrt (Ja / Nein)	Zulassungsmöglichkeiten bis zur Sperrung	Rechn. Zahl oberhalb der Sperrgrenze	Antrag nach §103 Abs. 2 Satz 4 SGB V (Ja / Nein: leer)	Unterversorgung (Ja: seit / Nein: leer)	Drohende Unterversorgung (Ja: seit / leer)	Zusätzl. lok. Vers.-bedarf. (Ja: seit / leer)	Versorgungsgrad im Vorjahr	Behandlungsfälle je Arzt für den Zeitraum der letzten 4 Quartale

Region Chemnitz

Chemnitz, Stadt	249.461	KVS	0	13.055	27,5	18,5	7,25	46	240,7%	§	Ja	0	25					240,3%	3.634
Erzgebirgskreis	327.739	KVS	0	13.059	14,5	15,5	2	30	119,5%	§	Ja	0	2,4					113,0%	3.589
Mittelsachsen	300.483	KVS	0	12.524	18,5	8,5	0	27	112,5%		Ja	0	0,6					110,4%	3.812
Vogtlandkreis	222.348	KVS	0	12.794	11,5	12,5	0	24	138,1%		Ja	0	4,9					129,1%	3.643
Zwickau	310.819	KVS	0	12.703	15	18,5	0	33,5	136,9%		Ja	0	6,6					124,3%	3.894

Region Dresden

Bautzen	297.401	KVS	0	12.253	14,5	12,75	4,75	27,25	112,3%	§	Ja	0	0,55					110,3%	3.732
Dresden, Stadt	563.961	KVS	0	15.100	51	25	3	76	203,5%	§	Ja	0	34,9					201,5%	3.938
Görlitz	249.257	KVS	0	11.832	18,5	10,25	3	28,75	136,5%	§	Ja	0	5,55					130,9%	3.306
Meißen	241.217	KVS	0	12.192	10	20	0	30	151,6%		Ja	0	8,2					150,1%	3.714
Sächsische Schweiz - Osterzgebirge	246.112	KVS	0	12.602	20,25	5,25	0,75	25,5	130,6%	§	Ja	0	4					123,9%	4.025

Region Leipzig

Leipzig	261.119	KVS	0	12.436	16	8,5	2	24,5	116,7%	§	Ja	0	1,4					107,8%	4.291
Leipzig, Stadt	616.965	KVS	0	15.738	48	15,5	6,25	63,5	162,0%	§	Ja	0	20,4					157,2%	5.194
Nordsachsen	199.913	KVS	0	12.162	9,5	9,5	1,25	19	115,6%	§	Ja	0	0,9					114,8%	3.997
Summen/ Häufigkeiten	4.086.795		13		274,75	180,25	30,25	455		9	Ja: 13	0	115,4	0	0	0			

Planungsblatt zur Dokumentation des Standes der vertragsärztlichen Versorgung gem. § 4 Abs 1 Satz 6 BP-RL

KV Sachsen	Arztstand: 01.01.2024			Versorgungsebene: 3 Spezialisierte fachärztliche Versorgung													
	Einwohnerstand: 30.06.2023			Arztgruppe: Fachärztl. tätige Internisten													
	1	2	3	4	5	6	7	8	9	10	11	12	13	14	15	16	17
Planungsbereich	Einwohner im Planungsbereich	Grenze zur Überversorgung (VG 110%)	Sollzahl Fachinternisten	Quotenrelevante Internisten					Ermächtigte Ärzte und Einrichtungen	Versorgungsgrad	Nichtanrechnung von Ermächtigungen	Zahl der Zulassungsmöglichkeiten bis zur Sperrung	Zulassungsmöglichkeiten f. Rheumatologie (Minimalquote)	Maximalquote erreicht (Ja / Nein: Zahl)			
				Gastroenterologie	Kardiologie	Nephrologie	Pneumologie	Rheumatologie						Gastroenterologie	Kardiologie	Nephrologie	Pneumologie
Region Chemnitz																	
Chemnitz, Stadt	249.461	21	19,1	5,5	15,5	6	6	4	7,25	240,7%	§	0		Ja	Ja	Ja	Ja
Erzgebirgskreis	327.739	27,6	25,1	2,25	6,5	8	1,5	2	2	119,5%	§	0	0,5	Nein: 3	Nein: 2	Ja	Nein: 3,5
Mittelsachsen	300.483	26,4	24	3	6	6	2,5	3	0	112,5%		0		Nein: 2	Nein: 2	Ja	Nein: 2
Vogtlandkreis	222.348	19,1	17,4	3,625	4,5	6	5	1	0	138,1%		0	0,5	Ja	Nein: 1,5	Ja	Ja
Zwickau	310.819	26,9	24,5	4	9,625	6,25	3,25	2	0	136,9%		0		Nein: 1	Ja	Ja	Nein: 1,5
Region Dresden																	
Bautzen	297.401	26,7	24,3	4	9	2	3	2	4,75	112,3%	§	0		Nein: 1	Ja	Nein: 4,5	Nein: 1,5
Dresden, Stadt	563.961	41,1	37,3	8	17,375	9	13	7	3	203,5%	§	0		Ja	Ja	Nein: 0,5	Ja
Görlitz	249.257	23,2	21,1	3,5	6,5	7	3	2	3	136,5%	§	0		Nein: 1	Nein: 0,5	Ja	Nein: 1
Meißen	241.217	21,8	19,8	3,5	7	10	3	2	0	151,6%		0		Nein: 0,5	Ja	Ja	Nein: 1
Sächsische Schweiz - Osterzgebirge	246.112	21,5	19,5	3,25	3,75	5	3	2	0,75	130,6%	§	0		Nein: 0,5	Nein: 3	Ja	Nein: 1
Region Leipzig																	
Leipzig	261.119	23,1	21	3	4	6,5	4	1	2	116,7%	§	0	1	Nein: 1	Nein: 3	Ja	Ja
Leipzig, Stadt	616.965	43,1	39,2	10	14,75	5	8	5,5	6,25	162,0%	§	0		Ja	Ja	Nein: 5	Ja
Nordsachsen	199.913	18,1	16,4	2	4,75	5	2		1,25	115,6%	§	0	1,5	Nein: 1,5	Nein: 1	Ja	Nein: 1
Summe KV Sachsen:	4.086.795			55,625	109,25	81,75	57,25	33,5	30,25			0	3,5				

Planungsblatt zur Dokumentation des Standes der vertragsärztlichen Versorgung gem. § 4 Abs 1 Satz 6 BP-RL

KV Sachsen		Arztstand: 01.01.2024 Einwohnerstand: 30.06.2023			Versorgungsebene: 3 Spezialisierte fachärztliche Versorgung Arztgruppe: Radiologen														
1	2	3	4	5	6	7	8	9	10	11	12	13	14	15	16	17	18	19	20
Planungsbereich	Einwohner im Planungsbereich	Grundlage des regionalen Raumschnittes	Typisierung des Planungsbereiches	regionale Verhältniszahl	Zugelassene Ärzte	Angestellte Ärzte	Ermächtigte Ärzte und Einrichtungen	Summe der bedarfsplanungs-relevanten Ärzte	Versorgungsgrad	Nichtanrechnung von Ermächtigungen	Planungsbereich gesperrt (Ja / Nein)	Zulassungsmöglichkeiten bis zur Sperrung	Rechn. Zahl oberhalb der Sperrgrenze	Antrag nach §103 Abs. 2 Satz 4 SGB V (Ja / Nein: leer)	Unterversorgung (Ja: seit / Nein: leer)	Drohende Unterversorgung (Ja: seit / leer)	Zusätzl. lok. Vers.-bedarf. (Ja: seit / leer)	Versorgungsgrad im Vorjahr	Behandlungsfälle je Arzt für den Zeitraum der letzten 4 Quartale

Region Chemnitz

Chemnitz, Stadt	249.461	KVS	0	46.826	8	5	0	13	244,0%		Ja	0	7,1					245,7%	4.610
Erzgebirgskreis	327.739	KVS	0	46.424	3	5,5	0,25	8,5	120,4%	§	Ja	0	0,7					117,4%	5.880
Mittelsachsen	300.483	KVS	0	45.216	5,5	2,5	0,5	8	120,4%	§	Ja	0	0,7					119,2%	6.685
Vogtlandkreis	222.348	KVS	0	46.120	0	6	0	6	124,5%		Ja	0	0,7					122,6%	4.591
Zwickau	310.819	KVS	0	45.760	7	5,5	0	12,5	184,0%		Ja	0	5					182,3%	5.593

Region Dresden

Bautzen	297.401	KVS	0	44.436	5	3	0	8	119,5%		Ja	0	0,6					118,7%	6.318
Dresden, Stadt	563.961	KVS	0	51.604	11	13,5	0	24,5	224,2%		Ja	0	12,5					224,1%	6.627
Görlitz	249.257	KVS	0	43.545	3	3,5	0,5	6,5	113,6%	§	Ja	0	0,2					113,7%	6.391
Meißen	241.217	KVS	0	44.471	4	3	0,75	7	129,1%	§	Ja	0	1					129,0%	7.905
Sächsische Schweiz - Osterzgebirge	246.112	KVS	0	45.783	4	2	0	6	111,6%		Ja	0	0,1					111,2%	5.945

Region Leipzig

Leipzig	261.119	KVS	0	44.618	4	3,5	0	7,5	128,2%		Ja	0	1,1					126,0%	6.385
Leipzig, Stadt	616.965	KVS	0	52.335	14,5	10,5	0,25	25	212,1%	§	Ja	0	12					211,5%	5.510
Nordsachsen	199.913	KVS	0	43.609	4	2	1	6	130,9%	§	Ja	0	1					131,0%	7.987
Summen/ Häufigkeiten	4.086.795		13		73	65,5	3,25	138,5		6	Ja: 13	0	42,7		0	0	0		

Planungsblatt zur Dokumentation des Standes der vertragsärztlichen Versorgung gem. § 4 Abs 1 Satz 6 BP-RL

KV Sachsen		Arztstand: 01.01.2024 Einwohnerstand: 30.06.2023			Versorgungsebene: 3 Spezialisierte fachärztliche Versorgung Arztgruppe: Anästhesisten														
1	2	3	4	5	6	7	8	9	10	11	12	13	14	15	16	17	18	19	20
Planungsbereich	Einwohner im Planungsbereich	Grundlage des regionalen Raumzuschnittes	Typisierung des Planungsbereiches	regionale Verhältniszahl	Zugelassene Ärzte	Angestellte Ärzte	Ermächtigte Ärzte und Einrichtungen	Summe der bedarfsplanungs-relevanten Ärzte	Versorgungsgrad	Nichtanrechnung von Ermächtigungen	Planungsbereich gesperrt (Ja / Nein)	Zulassungsmöglichkeiten bis zur Sperrung	Rechn. Zahl oberhalb der Sperrgrenze	Antrag nach §103 Abs. 2 Satz 4 SGB V (Ja / Nein: leer)	Unterversorgung (Ja: seit / Nein: leer)	Drohende Unterversorgung (Ja: seit / leer)	Zusätzl. lok. Vers.-bedarf. (Ja: seit / leer)	Versorgungsgrad im Vorjahr	Behandlungsfälle je Arzt für den Zeitraum der letzten 4 Quartale

Region Chemnitz

Südsachsen	1.410.850	BP-RL	0	42.923	22,5	27,5	1,75	50	152,1%	§	Ja	0	13,9					150,0%	1.439
------------	-----------	-------	---	--------	------	------	------	-----------	---------------	---	----	---	------	--	--	--	--	--------	-------

Region Dresden

Oberes Elbtal/Osterzgebirge	1.051.290	BP-RL	0	43.877	24,5	7,75	1,75	32,25	134,6%	§	Ja	0	5,95					134,0%	1.252
-----------------------------	-----------	-------	---	--------	------	------	------	--------------	---------------	---	----	---	------	--	--	--	--	--------	-------

Oberlausitz-Niederschlesien	546.658	BP-RL	0	41.060	10	5,5	0,75	15,5	116,4%	§	Ja	0	0,9					115,5%	1.118
-----------------------------	---------	-------	---	--------	----	-----	------	-------------	---------------	---	----	---	-----	--	--	--	--	--------	-------

Region Leipzig

Westsachsen	1.077.997	BP-RL	0	44.227	21,5	11,5	2	33	135,4%	§	Ja	0	6,2					134,3%	1.279
-------------	-----------	-------	---	--------	------	------	---	-----------	---------------	---	----	---	-----	--	--	--	--	--------	-------

Summen/ Häufigkeiten	4.086.795		4		78,5	52,25	6,25	130,75		4	Ja: 4	0	26,95		0	0	0		
-----------------------------	------------------	--	----------	--	-------------	--------------	-------------	---------------	--	----------	--------------	----------	--------------	--	----------	----------	----------	--	--

Planungsblatt zur Dokumentation des Standes der vertragsärztlichen Versorgung gem. § 4 Abs 1 Satz 6 BP-RL

KV Sachsen	Arztstand: 01.01.2024		Versorgungsebene: 3 Spezialisierte fachärztliche Versorgung																
	Einwohnerstand: 30.06.2023		Arztgruppe: Kinder- und Jugendpsychiater																
1	2	3	4	5	6	7	8	9	10	11	12	13	14	15	16	17	18	19	20
Planungsbereich	Einwohner im Planungsbereich	Grundlage des regionalen Raumzuschnittes	Typisierung des Planungsbereiches	regionale Verhältniszahl	Zugelassene Ärzte	Angestellte Ärzte	Ermächtigte Ärzte und Einrichtungen	Summe der bedarfsplanungs-relevanten Ärzte	Versorgungsgrad	Nichtanrechnung von Ermächtigungen	Planungsbereich gesperrt (Ja / Nein)	Zulassungsmöglichkeiten bis zur Sperrung	Rechn. Zahl oberhalb der Sperrgrenze	Antrag nach §103 Abs. 2 Satz 4 SGB V (Ja / Nein: leer)	Unterversorgung (Ja: seit / Nein: leer)	Drohende Unterversorgung (Ja: seit / leer)	Zusätzl. lok. Vers.-bedarf. (Ja: seit / leer)	Versorgungsgrad im Vorjahr	Behandlungsfälle je Arzt für den Zeitraum der letzten 4 Quartale

Region Chemnitz

Südsachsen	213.357	BP-RL	0	15.046	7,5	1	0	8,5	59,9%		Nein	7,5					01/2024	64,0%	1.394
------------	---------	-------	---	--------	-----	---	---	-----	-------	--	------	-----	--	--	--	--	---------	-------	-------

Region Dresden

Oberes Elbtal/Osterzgebirge	174.357	BP-RL	0	14.739	10,45	1,75	0,75	12,95	109,5%		Nein	0,5							96,4%	953
-----------------------------	---------	-------	---	--------	-------	------	------	-------	--------	--	------	-----	--	--	--	--	--	--	-------	-----

Oberlausitz-Niederschlesien	86.022	BP-RL	0	15.202	4	0	0	4	70,7%		Nein	2,5					10/2022	88,5%	979
-----------------------------	--------	-------	---	--------	---	---	---	---	-------	--	------	-----	--	--	--	--	---------	-------	-----

Region Leipzig

Westsachsen	173.213	BP-RL	0	14.032	13,275	0,75	0	14,025	113,6%		Ja	0	0,43						106,0%	1.121
-------------	---------	-------	---	--------	--------	------	---	--------	--------	--	----	---	------	--	--	--	--	--	--------	-------

Summen/ Häufigkeiten	646.949		4		35,225	3,5	0,75	39,475		0	Ja: 1	10,5	0,43		0	0	2		
-----------------------------	----------------	--	----------	--	---------------	------------	-------------	---------------	--	----------	--------------	-------------	-------------	--	----------	----------	----------	--	--

Planungsblatt zur Dokumentation des Standes der vertragsärztlichen Versorgung gem. § 4 Abs 1 Satz 6 BP-RL

KV Sachsen	Arztstand: 01.01.2024				Versorgungsebene: 4 Gesonderte fachärztliche Versorgung														
	Einwohnerstand: 30.06.2023				Planungsbereich: KV-Bezirk														
1	2	3	4	5	6	7	8	9	10	11	12	13	14	15	16	17	18	19	20
Arztgruppe der gesonderten fachärztlichen Versorgung im KV-Bezirk	Einwohner im Planungsbereich	Grundlage des regionalen Raumzuschnittes	Typisierung des Planungsbereiches	regionale Verhältniszahl	Zugelassene Ärzte	Angestellte Ärzte	Ermächtigte Ärzte und Einrichtungen	Summe der bedarfsplanungs-relevanten Ärzte	Versorgungsgrad	Nichtanrechnung von Ermächtigungen	Planungsbereich gesperrt (Ja / Nein)	Zulassungsmöglichkeiten bis zur Sperrung	Rechn. Zahl oberhalb der Sperrgrenze	Antrag nach §103 Abs. 2 Satz 4 SGB V (Ja / Nein: leer)	Unterversorgung (Ja: seit / Nein: leer)	Drohende Unterversorgung (Ja: seit / leer)	Zusätzl. lok. Vers.-bedarf. (Ja: seit / leer)	Versorgungsgrad im Vorjahr	Behandlungsfälle je Arzt für den Zeitraum der letzten 4 Quartale

Region Chemnitz

Humangenetiker	4.086.795	BP-RL	0	569.126	3	13,5	0	16,5	229,8%		Ja	0	8,6					232,5%	1.313
Pathologen	4.086.795	BP-RL	0	104.627	14	29,75	0	43,75	112,0%		Ja	0	0,85					110,0%	11.703
Physikalische- und Rehabilitations-Mediziner	4.086.795	BP-RL	0	142.755	16,5	12	0	28,5	99,6%		Nein	3				04/2022		94,8%	2.303

Region Dresden

Laborärzte	4.086.795	BP-RL	0	88.917	12,5	45,25	1,25	57,75	125,6%	§	Ja	0	7,25					124,9%	72.343
Neurochirurgen	4.086.795	BP-RL	0	132.793	15	19,5	0	34,5	112,1%		Ja	0	0,7					112,0%	2.399
Transfusionsmediziner	4.086.795	BP-RL	0	1.162.551	0	5,75	0,25	5,75	163,6%	§	Ja	0	1,85					190,9%	6.197

Region Leipzig

Nuklearmediziner	4.086.795	BP-RL	0	99.251	8	21,75	1	30,75	74,7%		Nein	15						69,6%	2.531
Strahlentherapeuten	4.086.795	BP-RL	0	137.031	1	32,75	0	33,75	113,2%		Ja	0	0,95					110,5%	1.127

Erläuterung zur Dokumentation des Standes der vertragsärztlichen Versorgung gem. § 4 Abs 1 Satz 6 BP-RL (Anlage 1.1)

- Spalte 1 Kommunale Zuordnung der Planungsbereiche gem. Anlage 1.2 (Schlüsseltabelle) und Anlage 1.3 (Karten) dieses Bedarfsplanes
- Spalte 2 Einwohner im Planungsbereich auf Basis der amtlichen Einwohnerzahlen des Statistischen Landesamtes Sachsen; In den Arztgruppen „Kinderärzte“ und „Kinder- Jugendpsychiater“ wird die Bevölkerung der bis unter 18-Jährigen und in der Arztgruppe „Frauenärzte“ die weibliche Bevölkerung herangezogen
- Spalte 3 Die räumliche Gliederung des Planungsbereiches erfolgt gem. Bedarfsplanungs-Richtlinie § 7 Satz 1 (BP-RL) oder durch eine abweichende Raumgliederung (KVS) gemäß Bedarfsplanungsrichtlinie § 11 (3) Satz 3, § 12 (3) Satz 6 und § 13 (3) Satz 3
- Spalte 4 Typisierung der Planungsbereiche gemäß § 12 Abs. 3 und 4 i. V. m. Anlage 6 der Bedarfsplanungs-Richtlinie
- Spalte 5 Ausweisen der regionalen Verhältniszahlen auf 0-Kommastellen abgerundet; Im Falle einer abweichenden Raumgliederung erfolgt die Bestimmung des regionalen Verteilungsfaktors auf Basis der „Anlage 4.7 Regionale Verteilungsfaktoren pro PLZ“ der Bedarfsplanungs-Richtlinie unter Berücksichtigung des Bevölkerungsanteils je Postleitzahlbereich
- Spalte 6 - 8 Teilsommen der bedarfsplanungsrelevanten Ärzte und Psychotherapeuten nach Art der Tätigkeit
- Spalte 9 Summen der bedarfsplanungsrelevanten Ärzte und Psychotherapeuten (Spalten 6 bis 8) unter Berücksichtigung der Anrechnungsfaktoren gem. Bedarfsplanungs-Richtlinie §§ 19-22
- Spalte 10 Die Berechnung des Versorgungsgrades erfolgt auf Basis der Einwohner im Planungsbereich (Spalte 2), der summierten Bedarfsplanungsfaktoren des Planungsbereiches (Spalte 9) und der regionalen Verhältniszahl (Spalte 5) und wird prozentual mit 1 Kommastelle ausgewiesen.
- Spalte 11 Gemäß § 100 Abs. 1 Satz 1 2. Halbsatz und § 103 Abs. 1 Satz 1 2. Halbsatz SGB V wird bei der Feststellung von Unterversorgung und bei der Feststellung von Überversorgung der Versorgungsgrad (Spalte 10) ohne ermächtigte Ärzte und Einrichtungen (Spalte 8), somit nur aus der Summe der Spalten 6 und 7 ermittelt. Diese Fälle sind mit „§“ gekennzeichnet.
- Spalte 12 Sperrung des Planungsbereiches bei einem Versorgungsgrad (Spalte 10) von $\geq 110\%$, bzw. $\geq 100\%$ für Planungsbereiche auf Grundlage von § 100 Abs. 2 SGB V i. V. m. dem Beschluss des Landesausschusses vom 3. Mai 2023. Die Sperrgrenze von 100 % findet Anwendung, sofern in einem anderen Planungsbereich der jeweiligen Arztgruppe eine Unterversorgung länger als 2 Jahre besteht, ohne dass der zu sperrende Planungsbereich selbst von drohender Unterversorgung oder einem zusätzlichem lokalem Versorgungsbedarf betroffen ist (Spalte 16 – 18).
- Spalte 13 Summen der möglichen Zulassungen und Anstellungen im Planungsbereich
- Spalte 14 Summen der Bedarfsplanungsfaktoren oberhalb der Sperrgrenze ($\geq 110\%$ bzw. $\geq 100\%$)
- Spalte 15 Aufhebung der Zulassungsbeschränkungen für ländliche oder strukturschwache Teilgebiete des Planungsbereiches aufgrund eines Antrages gem. § 103 Abs. 2 Satz 4 ff. SGB V des Sächsischen Staatsministeriums für Soziales und Gesellschaftlichen Zusammenhalt
- Spalte 16 bis 18 Vorliegen von Unterversorgung, drohender Unterversorgung oder zusätzlich lokalen Versorgungsbedarf nach den Beschlüssen des Landesausschusses auf Basis §§ 29 ff. Bedarfsplanungs-Richtlinie (Zeitpunkt der Feststellung: Monat/Jahr)
- Spalte 19 Versorgungsgrad des Planungsbereiches zum Stichtag des Vorjahres
- Spalte 20 Durchschnittliche Behandlungsfallzahl der Ärzte im Planungsbereich (erfordert mind. 3 Ärzten/Psychotherapeuten innerhalb des Planungsbereiches)

Zusätzliche Erläuterung zur Quotenregelung Nervenärzte

- Spalte 4 Notwendige Arztzahl für einen Versorgungsgrad von 110% bzw. 100%; gerundet auf 1 Kommastelle
- Spalte 5 Notwendige Arztzahl für einen Versorgungsgrad von 100%; gerundet auf 1 Kommastelle
- Spalte 6 -
Spalte 8 Unterteilung der bedarfsplanungsrelevanten Nervenärzte je Planungsbereich gem. Bedarfsplanungs-Richtlinie § 12 (5)
- Spalte 14 - Zulassungsmöglichkeiten in gesperrten Planungsbereichen aufgrund nicht ausgeschöpfter Versorgungsanteile nach den Quotenregelungen für die
Spalte 16 Nervenärzte gem. Bedarfsplanungs-Richtlinie § 12 (5)

Zusätzliche Erläuterung zur Quotenregelung Psychotherapeuten

- Spalte 2 Notwendige Psychotherapeutenzahl für einen Versorgungsgrad von 100%; gerundet auf 1 Kommastelle
- Spalte 3 - Mindestanteil der ärztl. und psychosomatischen Psychotherapeuten sowie der ausschließlich Kinder- und Jugendlichen Psychotherapeuten;
Spalte 5 gerundet auf 1 Kommastelle
- Spalte 6 -
Spalte 11 Unterteilung der bedarfsplanungsrelevanten Psychotherapeuten je Planungsbereich gem. Bedarfsplanungs-Richtlinie § 25 (1) und (2)
- Spalte 16 - Zulassungsmöglichkeiten in gesperrten Planungsbereichen aufgrund nicht ausgeschöpfter Versorgungsanteile nach den Quotenregelungen für die
Spalte 18 Psychotherapeuten gem. Bedarfsplanungs-Richtlinie § 25 (1) und (2)

Zusätzliche Erläuterung zur Quotenregelung Fachinternisten

- Spalte 4 Notwendige Arztzahl für einen Versorgungsgrad von 110%; gerundet auf 1 Kommastelle
- Spalte 5 Notwendige Arztzahl für einen Versorgungsgrad von 100%; gerundet auf 1 Kommastelle
- Spalte 5 -
Spalte 10 Unterteilung der bedarfsplanungsrelevanten Fachinternisten je Planungsbereich gem. Bedarfsplanungs-Richtlinie § 13 (6)
- Spalte 14 Zulassungsmöglichkeiten in gesperrten Planungsbereichen aufgrund nicht ausgeschöpfter Versorgungsanteile nach den Quotenregelungen für die Fachinternisten gem. Bedarfsplanungs-Richtlinie § 13 (6); im offenen Planungsbereich wird die rechnerische Minimalquote in Klammern ausgewiesen und entspricht den Quotenplätzen der Spalten 15-18 (keine zusätzliche Zulassungsmöglichkeit)
- Spalte 15 - Maximalquoten zur Berücksichtigung von festgelegten Versorgungsanteilen bei Zulassungs- und Nachbesetzungsverfahren gem. Bedarfsplanungs-
Spalte 18 Richtlinie § 13 (6); Nicht erreichte Quoten werden als *Nein: Zahl* dargestellt, wobei die Zahl die rechnerische Arztzahl bis zum Erreichen der Maximalquote ist (Quotenplätze, keine zusätzlichen Zulassungsmöglichkeiten).

Stadt/ Gemeinde (Gebietsstand 30.06.2023)		Planungsbereich Versorgungsebene 1 (Hausärztliche Versorgung)		Planungsbereich Versorgungsebene 2.1 (Allgemeine fachärztliche Versorgung)		Planungsbereich Versorgungsebene 2.2 (Allgemeine fachärztliche Versorgung) - für Augenärzte -		Planungsbereich Versorgungsebene 3.2 (Spezialisierte fachärztliche Versorgung) - für fachärztlich tätige Internisten, Radiologen -		Planungsbereich Versorgungsebene 3.1 (Spezialisierte fachärztliche Versorgung) - für Anästhesisten, Kinder- und Jugendpsychiater -		Planungsbereich Versorgungsebene 4 (Gesonderte fachärztliche Versorgung)	
Schlüssel- nummer	Name	Schlüssel- nummer	Name	Schlüssel- nummer	Name	Schlüssel- nummer	Name	Schlüssel- nummer	Name	Schlüssel- nummer	Name	Schlüssel- nummer	Name
14522570	Waldheim	1529	Döbeln	2575	Döbeln	2575	Döbeln	3222	Mittelsachsen	3151	Südsachsen	4980	KV-Bezirk Sachsen
14522080	Döbeln	1529	Döbeln	2575	Döbeln	2575	Döbeln	3222	Mittelsachsen	3151	Südsachsen	4980	KV-Bezirk Sachsen
14522510	Roßwein	1529	Döbeln	2575	Döbeln	2575	Döbeln	3222	Mittelsachsen	3151	Südsachsen	4980	KV-Bezirk Sachsen
14522220	Großweitzschen	1529	Döbeln	2575	Döbeln	2575	Döbeln	3222	Mittelsachsen	3151	Südsachsen	4980	KV-Bezirk Sachsen
14522250	Hartha	1529	Döbeln	2575	Döbeln	2575	Döbeln	3222	Mittelsachsen	3151	Südsachsen	4980	KV-Bezirk Sachsen
14522310	Leisnig	1529	Döbeln	2575	Döbeln	2575	Döbeln	3222	Mittelsachsen	3151	Südsachsen	4980	KV-Bezirk Sachsen
14522275	Jahnatal	1529	Döbeln	2575	Döbeln	2575	Döbeln	3222	Mittelsachsen	3151	Südsachsen	4980	KV-Bezirk Sachsen
14522300	Kriebstein	1530	Mittweida	2582	Mittweida	2582	Mittweida	3222	Mittelsachsen	3151	Südsachsen	4980	KV-Bezirk Sachsen
14522060	Burgstädt	1530	Mittweida	2582	Mittweida	2582	Mittweida	3222	Mittelsachsen	3151	Südsachsen	4980	KV-Bezirk Sachsen
14522070	Claußnitz	1530	Mittweida	2582	Mittweida	2582	Mittweida	3222	Mittelsachsen	3151	Südsachsen	4980	KV-Bezirk Sachsen
14522120	Erlau	1530	Mittweida	2582	Mittweida	2582	Mittweida	3222	Mittelsachsen	3151	Südsachsen	4980	KV-Bezirk Sachsen
14522190	Geringswalde	1530	Mittweida	2582	Mittweida	2582	Mittweida	3222	Mittelsachsen	3151	Südsachsen	4980	KV-Bezirk Sachsen
14522260	Hartmannsdorf	1530	Mittweida	2582	Mittweida	2582	Mittweida	3222	Mittelsachsen	3151	Südsachsen	4980	KV-Bezirk Sachsen
14522010	Altmitzweida	1530	Mittweida	2582	Mittweida	2582	Mittweida	3222	Mittelsachsen	3151	Südsachsen	4980	KV-Bezirk Sachsen
14522290	Königshain-Wiederau	1530	Mittweida	2582	Mittweida	2582	Mittweida	3222	Mittelsachsen	3151	Südsachsen	4980	KV-Bezirk Sachsen
14522350	Lunzenau	1530	Mittweida	2582	Mittweida	2582	Mittweida	3222	Mittelsachsen	3151	Südsachsen	4980	KV-Bezirk Sachsen
14522360	Mittweida	1530	Mittweida	2582	Mittweida	2582	Mittweida	3222	Mittelsachsen	3151	Südsachsen	4980	KV-Bezirk Sachsen
14522460	Penig	1530	Mittweida	2582	Mittweida	2582	Mittweida	3222	Mittelsachsen	3151	Südsachsen	4980	KV-Bezirk Sachsen
14522490	Rochlitz	1530	Mittweida	2582	Mittweida	2582	Mittweida	3222	Mittelsachsen	3151	Südsachsen	4980	KV-Bezirk Sachsen
14522530	Seelitz	1530	Mittweida	2582	Mittweida	2582	Mittweida	3222	Mittelsachsen	3151	Südsachsen	4980	KV-Bezirk Sachsen
14522550	Taura	1530	Mittweida	2582	Mittweida	2582	Mittweida	3222	Mittelsachsen	3151	Südsachsen	4980	KV-Bezirk Sachsen
14522580	Wechselburg	1530	Mittweida	2582	Mittweida	2582	Mittweida	3222	Mittelsachsen	3151	Südsachsen	4980	KV-Bezirk Sachsen
14522600	Zettlitz	1530	Mittweida	2582	Mittweida	2582	Mittweida	3222	Mittelsachsen	3151	Südsachsen	4980	KV-Bezirk Sachsen
14522280	Königsfeld	1530	Mittweida	2582	Mittweida	2582	Mittweida	3222	Mittelsachsen	3151	Südsachsen	4980	KV-Bezirk Sachsen
14522380	Mühlau	1530	Mittweida	2582	Mittweida	2582	Mittweida	3222	Mittelsachsen	3151	Südsachsen	4980	KV-Bezirk Sachsen
14524020	Callenberg	1531	Limbach-Oberfrohn	2573	Chemnitzer Land	2595	Südwestsachsen	3224	Zwickau	3151	Südsachsen	4980	KV-Bezirk Sachsen
14524220	Niederfrohn	1531	Limbach-Oberfrohn	2573	Chemnitzer Land	2595	Südwestsachsen	3224	Zwickau	3151	Südsachsen	4980	KV-Bezirk Sachsen
14524180	Limbach-Oberfrohn	1531	Limbach-Oberfrohn	2573	Chemnitzer Land	2595	Südwestsachsen	3224	Zwickau	3151	Südsachsen	4980	KV-Bezirk Sachsen
14511000	Chemnitz	1532	Chemnitz	2561	Chemnitz, Stadt	2561	Chemnitz, Stadt	3211	Chemnitz, Stadt	3151	Südsachsen	4980	KV-Bezirk Sachsen
14522170	Frauenstein	1533	Freiberg	2577	Freiberg	2577	Freiberg	3222	Mittelsachsen	3151	Südsachsen	4980	KV-Bezirk Sachsen
14522210	Großschirma	1533	Freiberg	2577	Freiberg	2577	Freiberg	3222	Mittelsachsen	3151	Südsachsen	4980	KV-Bezirk Sachsen
14522200	Großhartmannsdorf	1533	Freiberg	2577	Freiberg	2577	Freiberg	3222	Mittelsachsen	3151	Südsachsen	4980	KV-Bezirk Sachsen
14522420	Niederwiesa	1533	Freiberg	2577	Freiberg	2577	Freiberg	3222	Mittelsachsen	3151	Südsachsen	4980	KV-Bezirk Sachsen
14522430	Oberschöna	1533	Freiberg	2577	Freiberg	2577	Freiberg	3222	Mittelsachsen	3151	Südsachsen	4980	KV-Bezirk Sachsen
14522140	Floha	1533	Freiberg	2577	Freiberg	2577	Freiberg	3222	Mittelsachsen	3151	Südsachsen	4980	KV-Bezirk Sachsen
14522340	Lichtenberg/Erzgeb.	1533	Freiberg	2577	Freiberg	2577	Freiberg	3222	Mittelsachsen	3151	Südsachsen	4980	KV-Bezirk Sachsen
14522180	Freiberg	1533	Freiberg	2577	Freiberg	2577	Freiberg	3222	Mittelsachsen	3151	Südsachsen	4980	KV-Bezirk Sachsen
14522440	Oederan	1533	Freiberg	2577	Freiberg	2577	Freiberg	3222	Mittelsachsen	3151	Südsachsen	4980	KV-Bezirk Sachsen
14522520	Sayda	1533	Freiberg	2577	Freiberg	2577	Freiberg	3222	Mittelsachsen	3151	Südsachsen	4980	KV-Bezirk Sachsen
14522470	Rechenberg-Bienenmühle	1533	Freiberg	2577	Freiberg	2577	Freiberg	3222	Mittelsachsen	3151	Südsachsen	4980	KV-Bezirk Sachsen
14522480	Reinsberg	1533	Freiberg	2577	Freiberg	2577	Freiberg	3222	Mittelsachsen	3151	Südsachsen	4980	KV-Bezirk Sachsen
14522390	Mulda/Sa.	1533	Freiberg	2577	Freiberg	2577	Freiberg	3222	Mittelsachsen	3151	Südsachsen	4980	KV-Bezirk Sachsen
14522320	Leubsdorf	1533	Freiberg	2577	Freiberg	2577	Freiberg	3222	Mittelsachsen	3151	Südsachsen	4980	KV-Bezirk Sachsen
14522240	Halsbrücke	1533	Freiberg	2577	Freiberg	2577	Freiberg	3222	Mittelsachsen	3151	Südsachsen	4980	KV-Bezirk Sachsen
14522050	Brand-Erbisdorf	1533	Freiberg	2577	Freiberg	2577	Freiberg	3222	Mittelsachsen	3151	Südsachsen	4980	KV-Bezirk Sachsen
14522400	Neuhausen/Erzgeb.	1533	Freiberg	2577	Freiberg	2577	Freiberg	3222	Mittelsachsen	3151	Südsachsen	4980	KV-Bezirk Sachsen
14522035	Bobritzsch-Hilbersdorf	1533	Freiberg	2577	Freiberg	2577	Freiberg	3222	Mittelsachsen	3151	Südsachsen	4980	KV-Bezirk Sachsen
14522110	Eppendorf	1533	Freiberg	2577	Freiberg	2577	Freiberg	3222	Mittelsachsen	3151	Südsachsen	4980	KV-Bezirk Sachsen
14522020	Augustsburg	1533	Freiberg	2577	Freiberg	2577	Freiberg	3222	Mittelsachsen	3151	Südsachsen	4980	KV-Bezirk Sachsen
14522090	Dorfchemnitz	1533	Freiberg	2577	Freiberg	2577	Freiberg	3222	Mittelsachsen	3151	Südsachsen	4980	KV-Bezirk Sachsen
14522590	Weißborn/Erzgeb.	1533	Freiberg	2577	Freiberg	2577	Freiberg	3222	Mittelsachsen	3151	Südsachsen	4980	KV-Bezirk Sachsen
14521690	Zschopau	1534	Marienber	2581	Mittlerer Erzgebirgskreis	2581	Mittlerer Erzgebirgskreis	3221	Erzgebirgskreis	3151	Südsachsen	4980	KV-Bezirk Sachsen
14521240	Großolbersdorf	1534	Marienber	2581	Mittlerer Erzgebirgskreis	2581	Mittlerer Erzgebirgskreis	3221	Erzgebirgskreis	3151	Südsachsen	4980	KV-Bezirk Sachsen
14521250	Großröckerswalde	1534	Marienber	2581	Mittlerer Erzgebirgskreis	2581	Mittlerer Erzgebirgskreis	3221	Erzgebirgskreis	3151	Südsachsen	4980	KV-Bezirk Sachsen
14521270	Grünhainichen	1534	Marienber	2581	Mittlerer Erzgebirgskreis	2581	Mittlerer Erzgebirgskreis	3221	Erzgebirgskreis	3151	Südsachsen	4980	KV-Bezirk Sachsen
14521140	Deutschnord	1534	Marienber	2581	Mittlerer Erzgebirgskreis	2581	Mittlerer Erzgebirgskreis	3221	Erzgebirgskreis	3151	Südsachsen	4980	KV-Bezirk Sachsen
14521570	Kurort Seiffen/Erzgeb.	1534	Marienber	2581	Mittlerer Erzgebirgskreis	2581	Mittlerer Erzgebirgskreis	3221	Erzgebirgskreis	3151	Südsachsen	4980	KV-Bezirk Sachsen
14521090	Börnichen/Erzgeb.	1534	Marienber	2581	Mittlerer Erzgebirgskreis	2581	Mittlerer Erzgebirgskreis	3221	Erzgebirgskreis	3151	Südsachsen	4980	KV-Bezirk Sachsen
14521670	Wolkstein	1534	Marienber	2581	Mittlerer Erzgebirgskreis	2581	Mittlerer Erzgebirgskreis	3221	Erzgebirgskreis	3151	Südsachsen	4980	KV-Bezirk Sachsen
14521280	Heidersdorf	1534	Marienber	2581	Mittlerer Erzgebirgskreis	2581	Mittlerer Erzgebirgskreis	3221	Erzgebirgskreis	3151	Südsachsen	4980	KV-Bezirk Sachsen
14521495	Pockau-Lengefeld	1534	Marienber	2581	Mittlerer Erzgebirgskreis	2581	Mittlerer Erzgebirgskreis	3221	Erzgebirgskreis	3151	Südsachsen	4980	KV-Bezirk Sachsen
14521460	Olbernhau	1534	Marienber	2581	Mittlerer Erzgebirgskreis	2581	Mittlerer Erzgebirgskreis	3221	Erzgebirgskreis	3151	Südsachsen	4980	KV-Bezirk Sachsen
14521390	Marienber	1534	Marienber	2581	Mittlerer Erzgebirgskreis	2581	Mittlerer Erzgebirgskreis	3221	Erzgebirgskreis	3151	Südsachsen	4980	KV-Bezirk Sachsen
14521010	Amtsberg	1534	Marienber	2581	Mittlerer Erzgebirgskreis	2581	Mittlerer Erzgebirgskreis	3221	Erzgebirgskreis	3151	Südsachsen	4980	KV-Bezirk Sachsen
14521150	Drebach	1534	Marienber	2581	Mittlerer Erzgebirgskreis	2581	Mittlerer Erzgebirgskreis	3221	Erzgebirgskreis	3151	Südsachsen	4980	KV-Bezirk Sachsen
14521220	Gomau/Erzgeb.	1534	Marienber	2581	Mittlerer Erzgebirgskreis	2581	Mittlerer Erzgebirgskreis	3221	Erzgebirgskreis	3151	Südsachsen	4980	KV-Bezirk Sachsen
14521210	Geyer	1535	Annaberg-Buchholz	2571	Annaberg	2571	Annaberg	3221	Erzgebirgskreis	3151	Südsachsen	4980	KV-Bezirk Sachsen
14521200	Gelenua/Erzgeb.	1535	Annaberg-Buchholz	2571	Annaberg	2571	Annaberg	3221	Erzgebirgskreis	3151	Südsachsen	4980	KV-Bezirk Sachsen
14521180	Elterlein	1535	Annaberg-Buchholz	2571	Annaberg	2571	Annaberg	3221	Erzgebirgskreis	3151	Südsachsen	4980	KV-Bezirk Sachsen
14521130	Crottendorf	1535	Annaberg-Buchholz	2571	Annaberg	2571	Annaberg	3221	Erzgebirgskreis	3151	Südsachsen	4980	KV-Bezirk Sachsen

Stadt/ Gemeinde (Gebietsstand 30.06.2023)		Planungsbereich Versorgungsebene 1 (Hausärztliche Versorgung)		Planungsbereich Versorgungsebene 1 (Allgemeine fachärztliche Versorgung)		Planungsbereich Versorgungsebene 2 (Allgemeine fachärztliche Versorgung) - für Augenärzte -		Planungsbereich Versorgungsebene 3.2 (Spezialisierte fachärztliche Versorgung) - für fachärztlich tätige Internisten, Radiologen -		Planungsbereich Versorgungsebene 3.1 (Spezialisierte fachärztliche Versorgung) - für Anästhesisten, Kinder- und Jugendpsychiater -		Planungsbereich Versorgungsebene 4 (Gesonderte fachärztliche Versorgung)	
Schlüssel- nummer	Name	Schlüssel- nummer	Name	Schlüssel- nummer	Name	Schlüssel- nummer	Name	Schlüssel- nummer	Name	Schlüssel- nummer	Name	Schlüssel- nummer	Name
14521160	Ehrenfriedersdorf	1535	Annaberg-Buchholz	2571	Annaberg	2571	Annaberg	3221	Erzgebirgskreis	3151	Südsachsen	4980	KV-Bezirk Sachsen
14521630	Thermalbad Wiesenbad	1535	Annaberg-Buchholz	2571	Annaberg	2571	Annaberg	3221	Erzgebirgskreis	3151	Südsachsen	4980	KV-Bezirk Sachsen
14521610	Tannenberg	1535	Annaberg-Buchholz	2571	Annaberg	2571	Annaberg	3221	Erzgebirgskreis	3151	Südsachsen	4980	KV-Bezirk Sachsen
14521560	Sehmatal	1535	Annaberg-Buchholz	2571	Annaberg	2571	Annaberg	3221	Erzgebirgskreis	3151	Südsachsen	4980	KV-Bezirk Sachsen
14521520	Schlettau	1535	Annaberg-Buchholz	2571	Annaberg	2571	Annaberg	3221	Erzgebirgskreis	3151	Südsachsen	4980	KV-Bezirk Sachsen
14521510	Scheibenberg	1535	Annaberg-Buchholz	2571	Annaberg	2571	Annaberg	3221	Erzgebirgskreis	3151	Südsachsen	4980	KV-Bezirk Sachsen
14521440	Oberwiesenthal	1535	Annaberg-Buchholz	2571	Annaberg	2571	Annaberg	3221	Erzgebirgskreis	3151	Südsachsen	4980	KV-Bezirk Sachsen
14521060	Bärenstein	1535	Annaberg-Buchholz	2571	Annaberg	2571	Annaberg	3221	Erzgebirgskreis	3151	Südsachsen	4980	KV-Bezirk Sachsen
14521020	Annaberg-Buchholz	1535	Annaberg-Buchholz	2571	Annaberg	2571	Annaberg	3221	Erzgebirgskreis	3151	Südsachsen	4980	KV-Bezirk Sachsen
14521400	Mildenaue	1535	Annaberg-Buchholz	2571	Annaberg	2571	Annaberg	3221	Erzgebirgskreis	3151	Südsachsen	4980	KV-Bezirk Sachsen
14521340	Königsvalde	1535	Annaberg-Buchholz	2571	Annaberg	2571	Annaberg	3221	Erzgebirgskreis	3151	Südsachsen	4980	KV-Bezirk Sachsen
14521330	Jöhstadt	1535	Annaberg-Buchholz	2571	Annaberg	2571	Annaberg	3221	Erzgebirgskreis	3151	Südsachsen	4980	KV-Bezirk Sachsen
14521640	Thum	1535	Annaberg-Buchholz	2571	Annaberg	2571	Annaberg	3221	Erzgebirgskreis	3151	Südsachsen	4980	KV-Bezirk Sachsen
14521110	Breitenbrunn/Erzgeb.	1536	Aue	2591	Aue-Schwarzenberg	2595	Südwestsachsen	3221	Erzgebirgskreis	3151	Südsachsen	4980	KV-Bezirk Sachsen
14521080	Bockau	1536	Aue	2591	Aue-Schwarzenberg	2595	Südwestsachsen	3221	Erzgebirgskreis	3151	Südsachsen	4980	KV-Bezirk Sachsen
14521035	Aue-Bad Schlema, Stadt	1536	Aue	2591	Aue-Schwarzenberg	2595	Südwestsachsen	3221	Erzgebirgskreis	3151	Südsachsen	4980	KV-Bezirk Sachsen
14521260	Grünhain-Beierfeld	1536	Aue	2591	Aue-Schwarzenberg	2595	Südwestsachsen	3221	Erzgebirgskreis	3151	Südsachsen	4980	KV-Bezirk Sachsen
14521530	Schneeberg	1536	Aue	2591	Aue-Schwarzenberg	2595	Südwestsachsen	3221	Erzgebirgskreis	3151	Südsachsen	4980	KV-Bezirk Sachsen
14521540	Schönheide	1536	Aue	2591	Aue-Schwarzenberg	2595	Südwestsachsen	3221	Erzgebirgskreis	3151	Südsachsen	4980	KV-Bezirk Sachsen
14521550	Schwarzenberg/Erzgeb.	1536	Aue	2591	Aue-Schwarzenberg	2595	Südwestsachsen	3221	Erzgebirgskreis	3151	Südsachsen	4980	KV-Bezirk Sachsen
14521600	Stützengrün	1536	Aue	2591	Aue-Schwarzenberg	2595	Südwestsachsen	3221	Erzgebirgskreis	3151	Südsachsen	4980	KV-Bezirk Sachsen
14521500	Raschau-Markersbach	1536	Aue	2591	Aue-Schwarzenberg	2595	Südwestsachsen	3221	Erzgebirgskreis	3151	Südsachsen	4980	KV-Bezirk Sachsen
14521700	Zschorlau	1536	Aue	2591	Aue-Schwarzenberg	2595	Südwestsachsen	3221	Erzgebirgskreis	3151	Südsachsen	4980	KV-Bezirk Sachsen
14521370	Lößnitz	1536	Aue	2591	Aue-Schwarzenberg	2595	Südwestsachsen	3221	Erzgebirgskreis	3151	Südsachsen	4980	KV-Bezirk Sachsen
14521170	Eibenstock	1536	Aue	2591	Aue-Schwarzenberg	2595	Südwestsachsen	3221	Erzgebirgskreis	3151	Südsachsen	4980	KV-Bezirk Sachsen
14521320	Johanngeorgenstadt	1536	Aue	2591	Aue-Schwarzenberg	2595	Südwestsachsen	3221	Erzgebirgskreis	3151	Südsachsen	4980	KV-Bezirk Sachsen
14521355	Lauter-Bernsbach	1536	Aue	2591	Aue-Schwarzenberg	2595	Südwestsachsen	3221	Erzgebirgskreis	3151	Südsachsen	4980	KV-Bezirk Sachsen
14521410	Neukirchen/Erzgeb.	1537	Stollberg	2588	Stollberg	2588	Stollberg	3221	Erzgebirgskreis	3151	Südsachsen	4980	KV-Bezirk Sachsen
14521040	Auerbach	1537	Stollberg	2588	Stollberg	2588	Stollberg	3221	Erzgebirgskreis	3151	Südsachsen	4980	KV-Bezirk Sachsen
14521390	Lugau/Erzgeb.	1537	Stollberg	2588	Stollberg	2588	Stollberg	3221	Erzgebirgskreis	3151	Südsachsen	4980	KV-Bezirk Sachsen
14521290	Höhndorf	1537	Stollberg	2588	Stollberg	2588	Stollberg	3221	Erzgebirgskreis	3151	Südsachsen	4980	KV-Bezirk Sachsen
14521430	Niederwürschnitz	1537	Stollberg	2588	Stollberg	2588	Stollberg	3221	Erzgebirgskreis	3151	Südsachsen	4980	KV-Bezirk Sachsen
14521310	Jahnsdorf/Erzgeb.	1537	Stollberg	2588	Stollberg	2588	Stollberg	3221	Erzgebirgskreis	3151	Südsachsen	4980	KV-Bezirk Sachsen
14521420	Niederdorf	1537	Stollberg	2588	Stollberg	2588	Stollberg	3221	Erzgebirgskreis	3151	Südsachsen	4980	KV-Bezirk Sachsen
14521120	Burkhardtsdorf	1537	Stollberg	2588	Stollberg	2588	Stollberg	3221	Erzgebirgskreis	3151	Südsachsen	4980	KV-Bezirk Sachsen
14521590	Stollberg/Erzgeb.	1537	Stollberg	2588	Stollberg	2588	Stollberg	3221	Erzgebirgskreis	3151	Südsachsen	4980	KV-Bezirk Sachsen
14521620	Thalheim/Erzgeb.	1537	Stollberg	2588	Stollberg	2588	Stollberg	3221	Erzgebirgskreis	3151	Südsachsen	4980	KV-Bezirk Sachsen
14521710	Zwönitz	1537	Stollberg	2588	Stollberg	2588	Stollberg	3221	Erzgebirgskreis	3151	Südsachsen	4980	KV-Bezirk Sachsen
14521230	Gornsdorf	1537	Stollberg	2588	Stollberg	2588	Stollberg	3221	Erzgebirgskreis	3151	Südsachsen	4980	KV-Bezirk Sachsen
14521450	Oelsnitz/Erzgeb.	1537	Stollberg	2588	Stollberg	2588	Stollberg	3221	Erzgebirgskreis	3151	Südsachsen	4980	KV-Bezirk Sachsen
14524120	Hohenstein-Ernstthal	1539	Hohenstein-Ernstthal	2573	Chemnitzer Land	2595	Südwestsachsen	3224	Zwickau	3151	Südsachsen	4980	KV-Bezirk Sachsen
14524230	Oberlungwitz	1539	Hohenstein-Ernstthal	2573	Chemnitzer Land	2595	Südwestsachsen	3224	Zwickau	3151	Südsachsen	4980	KV-Bezirk Sachsen
14524070	Gersdorf	1539	Hohenstein-Ernstthal	2573	Chemnitzer Land	2595	Südwestsachsen	3224	Zwickau	3151	Südsachsen	4980	KV-Bezirk Sachsen
14524160	Lichtenstein/Sa.	1539	Hohenstein-Ernstthal	2573	Chemnitzer Land	2595	Südwestsachsen	3224	Zwickau	3151	Südsachsen	4980	KV-Bezirk Sachsen
14524280	St. Egidien	1539	Hohenstein-Ernstthal	2573	Chemnitzer Land	2595	Südwestsachsen	3224	Zwickau	3151	Südsachsen	4980	KV-Bezirk Sachsen
14524010	Bernsdorf	1539	Hohenstein-Ernstthal	2573	Chemnitzer Land	2595	Südwestsachsen	3224	Zwickau	3151	Südsachsen	4980	KV-Bezirk Sachsen
14524100	Hartmannsdorf b. Kirchberg	1540	Zwickau	2593	Zwickau	2595	Südwestsachsen	3224	Zwickau	3151	Südsachsen	4980	KV-Bezirk Sachsen
14524110	Hirschfeld	1540	Zwickau	2593	Zwickau	2595	Südwestsachsen	3224	Zwickau	3151	Südsachsen	4980	KV-Bezirk Sachsen
14524170	Lichtentanne	1540	Zwickau	2593	Zwickau	2595	Südwestsachsen	3224	Zwickau	3151	Südsachsen	4980	KV-Bezirk Sachsen
14524090	Hartenstein	1540	Zwickau	2593	Zwickau	2595	Südwestsachsen	3224	Zwickau	3151	Südsachsen	4980	KV-Bezirk Sachsen
14524040	Crinitzberg	1540	Zwickau	2593	Zwickau	2595	Südwestsachsen	3224	Zwickau	3151	Südsachsen	4980	KV-Bezirk Sachsen
14524250	Reinsdorf	1540	Zwickau	2593	Zwickau	2595	Südwestsachsen	3224	Zwickau	3151	Südsachsen	4980	KV-Bezirk Sachsen
14524150	Langenweißbach	1540	Zwickau	2593	Zwickau	2595	Südwestsachsen	3224	Zwickau	3151	Südsachsen	4980	KV-Bezirk Sachsen
14524310	Wildenfels	1540	Zwickau	2593	Zwickau	2595	Südwestsachsen	3224	Zwickau	3151	Südsachsen	4980	KV-Bezirk Sachsen
14524320	Wilkau-Haßlau	1540	Zwickau	2593	Zwickau	2595	Südwestsachsen	3224	Zwickau	3151	Südsachsen	4980	KV-Bezirk Sachsen
14524330	Zwickau	1540	Zwickau	2593	Zwickau	2595	Südwestsachsen	3224	Zwickau	3151	Südsachsen	4980	KV-Bezirk Sachsen
14524130	Kirchberg	1540	Zwickau	2593	Zwickau	2595	Südwestsachsen	3224	Zwickau	3151	Südsachsen	4980	KV-Bezirk Sachsen
14524200	Mülsen	1540	Zwickau	2593	Zwickau	2595	Südwestsachsen	3224	Zwickau	3151	Südsachsen	4980	KV-Bezirk Sachsen
14524050	Denneritz	1540	Zwickau	2593	Zwickau	2595	Südwestsachsen	3224	Zwickau	3151	Südsachsen	4980	KV-Bezirk Sachsen
14523380	Steinberg	1541	Auerbach	2599	Plauen, Stadt / Vogtlandkreis	2595	Südwestsachsen	3223	Vogtlandkreis	3151	Südsachsen	4980	KV-Bezirk Sachsen
14523245	Muldenhammer	1541	Auerbach	2599	Plauen, Stadt / Vogtlandkreis	2595	Südwestsachsen	3223	Vogtlandkreis	3151	Südsachsen	4980	KV-Bezirk Sachsen
14523170	Lengenfeld	1541	Auerbach	2599	Plauen, Stadt / Vogtlandkreis	2595	Südwestsachsen	3223	Vogtlandkreis	3151	Südsachsen	4980	KV-Bezirk Sachsen
14523290	Neustadt/Vogtl.	1541	Auerbach	2599	Plauen, Stadt / Vogtlandkreis	2595	Südwestsachsen	3223	Vogtlandkreis	3151	Südsachsen	4980	KV-Bezirk Sachsen
14523460	Werda	1541	Auerbach	2599	Plauen, Stadt / Vogtlandkreis	2595	Südwestsachsen	3223	Vogtlandkreis	3151	Südsachsen	4980	KV-Bezirk Sachsen
14523360	Rödewisch	1541	Auerbach	2599	Plauen, Stadt / Vogtlandkreis	2595	Südwestsachsen	3223	Vogtlandkreis	3151	Südsachsen	4980	KV-Bezirk Sachsen
14523050	Bergen	1541	Auerbach	2599	Plauen, Stadt / Vogtlandkreis	2595	Südwestsachsen	3223	Vogtlandkreis	3151	Südsachsen	4980	KV-Bezirk Sachsen
14523130	Höhenluftkurort Grünbach	1541	Auerbach	2599	Plauen, Stadt / Vogtlandkreis	2595	Südwestsachsen	3223	Vogtlandkreis	3151	Südsachsen	4980	KV-Bezirk Sachsen
14523090	Elfeld	1541	Auerbach	2599	Plauen, Stadt / Vogtlandkreis	2595	Südwestsachsen	3223	Vogtlandkreis	3151	Südsachsen	4980	KV-Bezirk Sachsen
14523160	Klingenthal	1541	Auerbach	2599	Plauen, Stadt / Vogtlandkreis	2595	Südwestsachsen	3223	Vogtlandkreis	3151	Südsachsen	4980	KV-Bezirk Sachsen
14523120	Falkenstein/Vogtl.	1541	Auerbach	2599	Plauen, Stadt / Vogtlandkreis	2595	Südwestsachsen	3223	Vogtlandkreis	3151	Südsachsen	4980	KV-Bezirk Sachsen

Stadt/ Gemeinde (Gebietsstand 30.06.2023)		Planungsbereich Versorgungsebene 1 (Hausärztliche Versorgung)		Planungsbereich Versorgungsebene 1 (Allgemeine fachärztliche Versorgung)		Planungsbereich Versorgungsebene 2.2 (Allgemeine fachärztliche Versorgung) - für Augenärzte -		Planungsbereich Versorgungsebene 3.2 (Spezialisierte fachärztliche Versorgung) - für fachärztlich tätige Internisten, Radiologen -		Planungsbereich Versorgungsebene 3.1 (Spezialisierte fachärztliche Versorgung) - für Anästhesisten, Kinder- und Jugendpsychiater -		Planungsbereich Versorgungsebene 4 (Gesonderte fachärztliche Versorgung)	
Schlüsselnummer	Name	Schlüsselnummer	Name	Schlüsselnummer	Name	Schlüsselnummer	Name	Schlüsselnummer	Name	Schlüsselnummer	Name	Schlüsselnummer	Name
14523430	Treuen	1541	Auerbach	2599	Plauen, Stadt / Vogtlandkreis	2595	Südwestsachsen	3223	Vogtlandkreis	3151	Südsachsen	4980	KV-Bezirk Sachsen
14523020	Auerbach/Vogtl.	1541	Auerbach	2599	Plauen, Stadt / Vogtlandkreis	2595	Südwestsachsen	3223	Vogtlandkreis	3151	Südsachsen	4980	KV-Bezirk Sachsen
14523190	Limbach	1542	Reichenbach	2599	Plauen, Stadt / Vogtlandkreis	2595	Südwestsachsen	3223	Vogtlandkreis	3151	Südsachsen	4980	KV-Bezirk Sachsen
14523150	Heinsdorfergrund	1542	Reichenbach	2599	Plauen, Stadt / Vogtlandkreis	2595	Südwestsachsen	3223	Vogtlandkreis	3151	Südsachsen	4980	KV-Bezirk Sachsen
14523260	Netzschkau	1542	Reichenbach	2599	Plauen, Stadt / Vogtlandkreis	2595	Südwestsachsen	3223	Vogtlandkreis	3151	Südsachsen	4980	KV-Bezirk Sachsen
14523280	Neumark	1542	Reichenbach	2599	Plauen, Stadt / Vogtlandkreis	2595	Südwestsachsen	3223	Vogtlandkreis	3151	Südsachsen	4980	KV-Bezirk Sachsen
14523340	Reichenbach im Vogtland	1542	Reichenbach	2599	Plauen, Stadt / Vogtlandkreis	2595	Südwestsachsen	3223	Vogtlandkreis	3151	Südsachsen	4980	KV-Bezirk Sachsen
14524300	Werdau	1543	Werdau	2593	Zwickau	2595	Südwestsachsen	3224	Zwickau	3151	Südsachsen	4980	KV-Bezirk Sachsen
14524060	Fraureuth	1543	Werdau	2593	Zwickau	2595	Südwestsachsen	3224	Zwickau	3151	Südsachsen	4980	KV-Bezirk Sachsen
14524140	Langenbemsdorf	1543	Werdau	2593	Zwickau	2595	Südwestsachsen	3224	Zwickau	3151	Südsachsen	4980	KV-Bezirk Sachsen
14524030	Crimmitschau	1544	Crimmitschau	2593	Zwickau	2595	Südwestsachsen	3224	Zwickau	3151	Südsachsen	4980	KV-Bezirk Sachsen
14524210	Neukirchen/Pleiße	1544	Crimmitschau	2593	Zwickau	2595	Südwestsachsen	3224	Zwickau	3151	Südsachsen	4980	KV-Bezirk Sachsen
14524290	Waldenburg	1545	Glauchau	2573	Chemnitzler Land	2595	Südwestsachsen	3224	Zwickau	3151	Südsachsen	4980	KV-Bezirk Sachsen
14524260	Remse	1545	Glauchau	2573	Chemnitzler Land	2595	Südwestsachsen	3224	Zwickau	3151	Südsachsen	4980	KV-Bezirk Sachsen
14524240	Oberwiera	1545	Glauchau	2573	Chemnitzler Land	2595	Südwestsachsen	3224	Zwickau	3151	Südsachsen	4980	KV-Bezirk Sachsen
14524190	Meerane	1545	Glauchau	2573	Chemnitzler Land	2595	Südwestsachsen	3224	Zwickau	3151	Südsachsen	4980	KV-Bezirk Sachsen
14524080	Glauchau	1545	Glauchau	2573	Chemnitzler Land	2595	Südwestsachsen	3224	Zwickau	3151	Südsachsen	4980	KV-Bezirk Sachsen
14524270	Schönberg	1545	Glauchau	2573	Chemnitzler Land	2595	Südwestsachsen	3224	Zwickau	3151	Südsachsen	4980	KV-Bezirk Sachsen
14523270	Neuensalz	1546	Plauen	2599	Plauen, Stadt / Vogtlandkreis	2595	Südwestsachsen	3223	Vogtlandkreis	3151	Südsachsen	4980	KV-Bezirk Sachsen
14523330	Pohl	1546	Plauen	2599	Plauen, Stadt / Vogtlandkreis	2595	Südwestsachsen	3223	Vogtlandkreis	3151	Südsachsen	4980	KV-Bezirk Sachsen
14523320	Plauen	1546	Plauen	2599	Plauen, Stadt / Vogtlandkreis	2595	Südwestsachsen	3223	Vogtlandkreis	3151	Südsachsen	4980	KV-Bezirk Sachsen
14523410	Theuma	1546	Plauen	2599	Plauen, Stadt / Vogtlandkreis	2595	Südwestsachsen	3223	Vogtlandkreis	3151	Südsachsen	4980	KV-Bezirk Sachsen
14523310	Pausa-Muhltruff	1546	Plauen	2599	Plauen, Stadt / Vogtlandkreis	2595	Südwestsachsen	3223	Vogtlandkreis	3151	Südsachsen	4980	KV-Bezirk Sachsen
14523450	Weischlitz	1546	Plauen	2599	Plauen, Stadt / Vogtlandkreis	2595	Südwestsachsen	3223	Vogtlandkreis	3151	Südsachsen	4980	KV-Bezirk Sachsen
14523365	Rosenbach/Vogtl.	1546	Plauen	2599	Plauen, Stadt / Vogtlandkreis	2595	Südwestsachsen	3223	Vogtlandkreis	3151	Südsachsen	4980	KV-Bezirk Sachsen
14523100	Elsterberg	1546	Plauen	2599	Plauen, Stadt / Vogtlandkreis	2595	Südwestsachsen	3223	Vogtlandkreis	3151	Südsachsen	4980	KV-Bezirk Sachsen
14523300	Oelsnitz/Vogtl.	1547	Oelsnitz	2599	Plauen, Stadt / Vogtlandkreis	2595	Südwestsachsen	3223	Vogtlandkreis	3151	Südsachsen	4980	KV-Bezirk Sachsen
14523230	Mühlental	1547	Oelsnitz	2599	Plauen, Stadt / Vogtlandkreis	2595	Südwestsachsen	3223	Vogtlandkreis	3151	Südsachsen	4980	KV-Bezirk Sachsen
14523200	Markneukirchen	1547	Oelsnitz	2599	Plauen, Stadt / Vogtlandkreis	2595	Südwestsachsen	3223	Vogtlandkreis	3151	Südsachsen	4980	KV-Bezirk Sachsen
14523010	Adorf/Vogtl.	1547	Oelsnitz	2599	Plauen, Stadt / Vogtlandkreis	2595	Südwestsachsen	3223	Vogtlandkreis	3151	Südsachsen	4980	KV-Bezirk Sachsen
14523370	Schöneck/Vogtl.	1547	Oelsnitz	2599	Plauen, Stadt / Vogtlandkreis	2595	Südwestsachsen	3223	Vogtlandkreis	3151	Südsachsen	4980	KV-Bezirk Sachsen
14523040	Bad Elster	1547	Oelsnitz	2599	Plauen, Stadt / Vogtlandkreis	2595	Südwestsachsen	3223	Vogtlandkreis	3151	Südsachsen	4980	KV-Bezirk Sachsen
14523420	Tirpersdorf	1547	Oelsnitz	2599	Plauen, Stadt / Vogtlandkreis	2595	Südwestsachsen	3223	Vogtlandkreis	3151	Südsachsen	4980	KV-Bezirk Sachsen
14523060	Bösenbrunn	1547	Oelsnitz	2599	Plauen, Stadt / Vogtlandkreis	2595	Südwestsachsen	3223	Vogtlandkreis	3151	Südsachsen	4980	KV-Bezirk Sachsen
14523440	Triebel/Vogtl.	1547	Oelsnitz	2599	Plauen, Stadt / Vogtlandkreis	2595	Südwestsachsen	3223	Vogtlandkreis	3151	Südsachsen	4980	KV-Bezirk Sachsen
14523080	Eichigt	1547	Oelsnitz	2599	Plauen, Stadt / Vogtlandkreis	2595	Südwestsachsen	3223	Vogtlandkreis	3151	Südsachsen	4980	KV-Bezirk Sachsen
14523030	Bad Brambach	1547	Oelsnitz	2599	Plauen, Stadt / Vogtlandkreis	2595	Südwestsachsen	3223	Vogtlandkreis	3151	Südsachsen	4980	KV-Bezirk Sachsen
14522540	Strieglitz	1590	Frankenberg-Hainichen	2582	Mittweida	2582	Mittweida	3222	Mittelsachsen	3151	Südsachsen	4980	KV-Bezirk Sachsen
14522150	Frankenberg/Sa.	1590	Frankenberg-Hainichen	2582	Mittweida	2582	Mittweida	3222	Mittelsachsen	3151	Südsachsen	4980	KV-Bezirk Sachsen
14522330	Lichtenau	1590	Frankenberg-Hainichen	2582	Mittweida	2582	Mittweida	3222	Mittelsachsen	3151	Südsachsen	4980	KV-Bezirk Sachsen
14522500	Rossau	1590	Frankenberg-Hainichen	2582	Mittweida	2582	Mittweida	3222	Mittelsachsen	3151	Südsachsen	4980	KV-Bezirk Sachsen
14522230	Hainichen	1590	Frankenberg-Hainichen	2582	Mittweida	2582	Mittweida	3222	Mittelsachsen	3151	Südsachsen	4980	KV-Bezirk Sachsen
14626600	Weißwasser/O.L.	1601	Weißwasser	2663	Görlitz, Stadt / Niederschlesischer Oberlausitzkreis	2663	Görlitz, Stadt / Niederschlesischer Oberlausitzkreis	3226	Görlitz	3162	Oberlausitz-Niederschlesien	4980	KV-Bezirk Sachsen
14626250	Krauschwitz i. d. O. L.	1601	Weißwasser	2663	Görlitz, Stadt / Niederschlesischer Oberlausitzkreis	2663	Görlitz, Stadt / Niederschlesischer Oberlausitzkreis	3226	Görlitz	3162	Oberlausitz-Niederschlesien	4980	KV-Bezirk Sachsen
14626120	Groß Düben	1601	Weißwasser	2663	Görlitz, Stadt / Niederschlesischer Oberlausitzkreis	2663	Görlitz, Stadt / Niederschlesischer Oberlausitzkreis	3226	Görlitz	3162	Oberlausitz-Niederschlesien	4980	KV-Bezirk Sachsen
14626100	Gablenz	1601	Weißwasser	2663	Görlitz, Stadt / Niederschlesischer Oberlausitzkreis	2663	Görlitz, Stadt / Niederschlesischer Oberlausitzkreis	3226	Görlitz	3162	Oberlausitz-Niederschlesien	4980	KV-Bezirk Sachsen
14626490	Schleife	1601	Weißwasser	2663	Görlitz, Stadt / Niederschlesischer Oberlausitzkreis	2663	Görlitz, Stadt / Niederschlesischer Oberlausitzkreis	3226	Görlitz	3162	Oberlausitz-Niederschlesien	4980	KV-Bezirk Sachsen
14626460	Rietschen	1601	Weißwasser	2663	Görlitz, Stadt / Niederschlesischer Oberlausitzkreis	2663	Görlitz, Stadt / Niederschlesischer Oberlausitzkreis	3226	Görlitz	3162	Oberlausitz-Niederschlesien	4980	KV-Bezirk Sachsen
14626060	Boxberg/ O.L.	1601	Weißwasser	2663	Görlitz, Stadt / Niederschlesischer Oberlausitzkreis	2663	Görlitz, Stadt / Niederschlesischer Oberlausitzkreis	3226	Görlitz	3162	Oberlausitz-Niederschlesien	4980	KV-Bezirk Sachsen
14626590	Weißkeißel	1601	Weißwasser	2663	Görlitz, Stadt / Niederschlesischer Oberlausitzkreis	2663	Görlitz, Stadt / Niederschlesischer Oberlausitzkreis	3226	Görlitz	3162	Oberlausitz-Niederschlesien	4980	KV-Bezirk Sachsen
14626560	Trendorf	1601	Weißwasser	2663	Görlitz, Stadt / Niederschlesischer Oberlausitzkreis	2663	Görlitz, Stadt / Niederschlesischer Oberlausitzkreis	3226	Görlitz	3162	Oberlausitz-Niederschlesien	4980	KV-Bezirk Sachsen
14626010	Bad Muskau	1601	Weißwasser	2663	Görlitz, Stadt / Niederschlesischer Oberlausitzkreis	2663	Görlitz, Stadt / Niederschlesischer Oberlausitzkreis	3226	Görlitz	3162	Oberlausitz-Niederschlesien	4980	KV-Bezirk Sachsen
14626440	Quitzdorf am See	1602	Niesky	2663	Görlitz, Stadt / Niederschlesischer Oberlausitzkreis	2663	Görlitz, Stadt / Niederschlesischer Oberlausitzkreis	3226	Görlitz	3162	Oberlausitz-Niederschlesien	4980	KV-Bezirk Sachsen
14626160	Hähnichen	1602	Niesky	2663	Görlitz, Stadt / Niederschlesischer Oberlausitzkreis	2663	Görlitz, Stadt / Niederschlesischer Oberlausitzkreis	3226	Görlitz	3162	Oberlausitz-Niederschlesien	4980	KV-Bezirk Sachsen
14626190	Hohendubrau	1602	Niesky	2663	Görlitz, Stadt / Niederschlesischer Oberlausitzkreis	2663	Görlitz, Stadt / Niederschlesischer Oberlausitzkreis	3226	Görlitz	3162	Oberlausitz-Niederschlesien	4980	KV-Bezirk Sachsen
14626480	Rothenburg/O.L.	1602	Niesky	2663	Görlitz, Stadt / Niederschlesischer Oberlausitzkreis	2663	Görlitz, Stadt / Niederschlesischer Oberlausitzkreis	3226	Görlitz	3162	Oberlausitz-Niederschlesien	4980	KV-Bezirk Sachsen
14626200	Horka	1602	Niesky	2663	Görlitz, Stadt / Niederschlesischer Oberlausitzkreis	2663	Görlitz, Stadt / Niederschlesischer Oberlausitzkreis	3226	Görlitz	3162	Oberlausitz-Niederschlesien	4980	KV-Bezirk Sachsen
14626580	Waldhufen	1602	Niesky	2663	Görlitz, Stadt / Niederschlesischer Oberlausitzkreis	2663	Görlitz, Stadt / Niederschlesischer Oberlausitzkreis	3226	Görlitz	3162	Oberlausitz-Niederschlesien	4980	KV-Bezirk Sachsen
14626320	Mucka	1602	Niesky	2663	Görlitz, Stadt / Niederschlesischer Oberlausitzkreis	2663	Görlitz, Stadt / Niederschlesischer Oberlausitzkreis	3226	Görlitz	3162	Oberlausitz-Niederschlesien	4980	KV-Bezirk Sachsen
14626260	Kreba-Neudorf	1602	Niesky	2663	Görlitz, Stadt / Niederschlesischer Oberlausitzkreis	2663	Görlitz, Stadt / Niederschlesischer Oberlausitzkreis	3226	Görlitz	3162	Oberlausitz-Niederschlesien	4980	KV-Bezirk Sachsen
14626370	Niesky	1602	Niesky	2663	Görlitz, Stadt / Niederschlesischer Oberlausitzkreis	2663	Görlitz, Stadt / Niederschlesischer Oberlausitzkreis	3226	Görlitz	3162	Oberlausitz-Niederschlesien	4980	KV-Bezirk Sachsen
14626230	Kodersdorf	1602	Niesky	2663	Görlitz, Stadt / Niederschlesischer Oberlausitzkreis	2663	Görlitz, Stadt / Niederschlesischer Oberlausitzkreis	3226	Görlitz	3162	Oberlausitz-Niederschlesien	4980	KV-Bezirk Sachsen
14626240	Königshain	1603	Görlitz	2663	Görlitz, Stadt / Niederschlesischer Oberlausitzkreis	2663	Görlitz, Stadt / Niederschlesischer Oberlausitzkreis	3226	Görlitz	3162	Oberlausitz-Niederschlesien	4980	KV-Bezirk Sachsen
14626330	Neißeaue	1603	Görlitz	2663	Görlitz, Stadt / Niederschlesischer Oberlausitzkreis	2663	Görlitz, Stadt / Niederschlesischer Oberlausitzkreis	3226	Görlitz	3162	Oberlausitz-Niederschlesien	4980	KV-Bezirk Sachsen
14626300	Markersdorf	1603	Görlitz	2663	Görlitz, Stadt / Niederschlesischer Oberlausitzkreis	2663	Görlitz, Stadt / Niederschlesischer Oberlausitzkreis	3226	Görlitz	3162	Oberlausitz-Niederschlesien	4980	KV-Bezirk Sachsen
14626570	Vierkirchen	1603	Görlitz	2663	Görlitz, Stadt / Niederschlesischer Oberlausitzkreis	2663	Görlitz, Stadt / Niederschlesischer Oberlausitzkreis	3226	Görlitz	3162	Oberlausitz-Niederschlesien	4980	KV-Bezirk Sachsen
14626450	Reichenbach/O.L.	1603	Görlitz	2663	Görlitz, Stadt / Niederschlesischer Oberlausitzkreis	2663	Görlitz, Stadt / Niederschlesischer Oberlausitzkreis	3226	Görlitz	3162	Oberlausitz-Niederschlesien	4980	KV-Bezirk Sachsen
14626520	Schöpstal	1603	Görlitz	2663	Görlitz, Stadt / Niederschlesischer Oberlausitzkreis	2663	Görlitz, Stadt / Niederschlesischer Oberlausitzkreis	3226	Görlitz	3162	Oberlausitz-Niederschlesien	4980	KV-Bezirk Sachsen
14626110	Görlitz	1603	Görlitz	2663	Görlitz, Stadt / Niederschlesischer Oberlausitzkreis	2663	Görlitz, Stadt / Niederschlesischer Oberlausitzkreis	3226	Görlitz	3162	Oberlausitz-Niederschlesien	4980	KV-Bezirk Sachsen
14626210	Jonsdorf	1604	Zittau	2686	Löbau-Zittau	2686	Löbau-Zittau	3226	Görlitz	3162	Oberlausitz-Niederschlesien	4980	KV-Bezirk Sachsen

Stadt/ Gemeinde (Gebietsstand 30.06.2023)		Planungsbereich Versorgungsebene 1 (Hausärztliche Versorgung)		Planungsbereich Versorgungsebene 2.1 (Allgemeine fachärztliche Versorgung)		Planungsbereich Versorgungsebene 2.2 (Allgemeine fachärztliche Versorgung) - für Augenärzte -		Planungsbereich Versorgungsebene 3.2 (Spezialisierte fachärztliche Versorgung) - für fachärztlich tätige Internisten, Radiologen -		Planungsbereich Versorgungsebene 3.1 (Spezialisierte fachärztliche Versorgung) - für Anästhesisten, Kinder- und Jugendpsychiater -		Planungsbereich Versorgungsebene 4 (Gesonderte fachärztliche Versorgung)	
Schlüsselnummer	Name	Schlüsselnummer	Name	Schlüsselnummer	Name	Schlüsselnummer	Name	Schlüsselnummer	Name	Schlüsselnummer	Name	Schlüsselnummer	Name
14626140	Großschönau	1604	Zittau	2686	Löbau-Zittau	2686	Löbau-Zittau	3226	Görlitz	3162	Oberlausitz-Niederschlesien	4980	KV-Bezirk Sachsen
14626430	Oybin	1604	Zittau	2686	Löbau-Zittau	2686	Löbau-Zittau	3226	Görlitz	3162	Oberlausitz-Niederschlesien	4980	KV-Bezirk Sachsen
14626310	Mittelherwigsdorf	1604	Zittau	2686	Löbau-Zittau	2686	Löbau-Zittau	3226	Görlitz	3162	Oberlausitz-Niederschlesien	4980	KV-Bezirk Sachsen
14626280	Leutersdorf	1604	Zittau	2686	Löbau-Zittau	2686	Löbau-Zittau	3226	Görlitz	3162	Oberlausitz-Niederschlesien	4980	KV-Bezirk Sachsen
14626050	Bertsdorf-Hörnitz	1604	Zittau	2686	Löbau-Zittau	2686	Löbau-Zittau	3226	Görlitz	3162	Oberlausitz-Niederschlesien	4980	KV-Bezirk Sachsen
14626170	Hainewalde	1604	Zittau	2686	Löbau-Zittau	2686	Löbau-Zittau	3226	Görlitz	3162	Oberlausitz-Niederschlesien	4980	KV-Bezirk Sachsen
14626400	Olbersdorf	1604	Zittau	2686	Löbau-Zittau	2686	Löbau-Zittau	3226	Görlitz	3162	Oberlausitz-Niederschlesien	4980	KV-Bezirk Sachsen
14626390	Odernitz	1604	Zittau	2686	Löbau-Zittau	2686	Löbau-Zittau	3226	Görlitz	3162	Oberlausitz-Niederschlesien	4980	KV-Bezirk Sachsen
14626610	Zittau	1604	Zittau	2686	Löbau-Zittau	2686	Löbau-Zittau	3226	Görlitz	3162	Oberlausitz-Niederschlesien	4980	KV-Bezirk Sachsen
14626530	Seiffenhensdorf	1604	Zittau	2686	Löbau-Zittau	2686	Löbau-Zittau	3226	Görlitz	3162	Oberlausitz-Niederschlesien	4980	KV-Bezirk Sachsen
14626350	Neusalza-Spremberg	1605	Löbau	2686	Löbau-Zittau	2686	Löbau-Zittau	3226	Görlitz	3162	Oberlausitz-Niederschlesien	4980	KV-Bezirk Sachsen
14626510	Schönbach	1605	Löbau	2686	Löbau-Zittau	2686	Löbau-Zittau	3226	Görlitz	3162	Oberlausitz-Niederschlesien	4980	KV-Bezirk Sachsen
14626420	Ostritz	1605	Löbau	2686	Löbau-Zittau	2686	Löbau-Zittau	3226	Görlitz	3162	Oberlausitz-Niederschlesien	4980	KV-Bezirk Sachsen
14626500	Schönau-Berzdorf a. d. Eigen	1605	Löbau	2686	Löbau-Zittau	2686	Löbau-Zittau	3226	Görlitz	3162	Oberlausitz-Niederschlesien	4980	KV-Bezirk Sachsen
14626470	Rosenbach	1605	Löbau	2686	Löbau-Zittau	2686	Löbau-Zittau	3226	Görlitz	3162	Oberlausitz-Niederschlesien	4980	KV-Bezirk Sachsen
14626410	Oppach	1605	Löbau	2686	Löbau-Zittau	2686	Löbau-Zittau	3226	Görlitz	3162	Oberlausitz-Niederschlesien	4980	KV-Bezirk Sachsen
14626150	Großschweidnitz	1605	Löbau	2686	Löbau-Zittau	2686	Löbau-Zittau	3226	Görlitz	3162	Oberlausitz-Niederschlesien	4980	KV-Bezirk Sachsen
14626290	Löbau	1605	Löbau	2686	Löbau-Zittau	2686	Löbau-Zittau	3226	Görlitz	3162	Oberlausitz-Niederschlesien	4980	KV-Bezirk Sachsen
14626270	Lawalde	1605	Löbau	2686	Löbau-Zittau	2686	Löbau-Zittau	3226	Görlitz	3162	Oberlausitz-Niederschlesien	4980	KV-Bezirk Sachsen
14626020	Beiersdorf	1605	Löbau	2686	Löbau-Zittau	2686	Löbau-Zittau	3226	Görlitz	3162	Oberlausitz-Niederschlesien	4980	KV-Bezirk Sachsen
14626030	Bernstadt a. d. Eigen	1605	Löbau	2686	Löbau-Zittau	2686	Löbau-Zittau	3226	Görlitz	3162	Oberlausitz-Niederschlesien	4980	KV-Bezirk Sachsen
14626245	Kottmar	1605	Löbau	2686	Löbau-Zittau	2686	Löbau-Zittau	3226	Görlitz	3162	Oberlausitz-Niederschlesien	4980	KV-Bezirk Sachsen
14626180	Herrnhut	1605	Löbau	2686	Löbau-Zittau	2686	Löbau-Zittau	3226	Görlitz	3162	Oberlausitz-Niederschlesien	4980	KV-Bezirk Sachsen
14626070	Dürrenhensdorf	1605	Löbau	2686	Löbau-Zittau	2686	Löbau-Zittau	3226	Görlitz	3162	Oberlausitz-Niederschlesien	4980	KV-Bezirk Sachsen
14626085	Ebersbach-Neugersdorf	1605	Löbau	2686	Löbau-Zittau	2686	Löbau-Zittau	3226	Görlitz	3162	Oberlausitz-Niederschlesien	4980	KV-Bezirk Sachsen
14625290	Kubschütz	1606	Bautzen	2672	Bautzen	2672	Bautzen	3225	Bautzen	3162	Oberlausitz-Niederschlesien	4980	KV-Bezirk Sachsen
14625630	Wilthen	1606	Bautzen	2672	Bautzen	2672	Bautzen	3225	Bautzen	3162	Oberlausitz-Niederschlesien	4980	KV-Bezirk Sachsen
14625560	Sohlnd a. d. Spree	1606	Bautzen	2672	Bautzen	2672	Bautzen	3225	Bautzen	3162	Oberlausitz-Niederschlesien	4980	KV-Bezirk Sachsen
14625525	Schirgiswalde-Kirschau	1606	Bautzen	2672	Bautzen	2672	Bautzen	3225	Bautzen	3162	Oberlausitz-Niederschlesien	4980	KV-Bezirk Sachsen
14625490	Radibor	1606	Bautzen	2672	Bautzen	2672	Bautzen	3225	Bautzen	3162	Oberlausitz-Niederschlesien	4980	KV-Bezirk Sachsen
14625460	Puschwitz	1606	Bautzen	2672	Bautzen	2672	Bautzen	3225	Bautzen	3162	Oberlausitz-Niederschlesien	4980	KV-Bezirk Sachsen
14625390	Obergurig	1606	Bautzen	2672	Bautzen	2672	Bautzen	3225	Bautzen	3162	Oberlausitz-Niederschlesien	4980	KV-Bezirk Sachsen
14625190	Großpostwitz/O.L.	1606	Bautzen	2672	Bautzen	2672	Bautzen	3225	Bautzen	3162	Oberlausitz-Niederschlesien	4980	KV-Bezirk Sachsen
14625340	Malschwitz	1606	Bautzen	2672	Bautzen	2672	Bautzen	3225	Bautzen	3162	Oberlausitz-Niederschlesien	4980	KV-Bezirk Sachsen
14625110	Doberschau-Gaußig	1606	Bautzen	2672	Bautzen	2672	Bautzen	3225	Bautzen	3162	Oberlausitz-Niederschlesien	4980	KV-Bezirk Sachsen
14625280	Königswartha	1606	Bautzen	2672	Bautzen	2672	Bautzen	3225	Bautzen	3162	Oberlausitz-Niederschlesien	4980	KV-Bezirk Sachsen
14625230	Hochkirch	1606	Bautzen	2672	Bautzen	2672	Bautzen	3225	Bautzen	3162	Oberlausitz-Niederschlesien	4980	KV-Bezirk Sachsen
14625020	Bautzen	1606	Bautzen	2672	Bautzen	2672	Bautzen	3225	Bautzen	3162	Oberlausitz-Niederschlesien	4980	KV-Bezirk Sachsen
14625610	Weißenberg	1606	Bautzen	2672	Bautzen	2672	Bautzen	3225	Bautzen	3162	Oberlausitz-Niederschlesien	4980	KV-Bezirk Sachsen
14625160	Großdubrau	1606	Bautzen	2672	Bautzen	2672	Bautzen	3225	Bautzen	3162	Oberlausitz-Niederschlesien	4980	KV-Bezirk Sachsen
14625090	Cunewalde	1606	Bautzen	2672	Bautzen	2672	Bautzen	3225	Bautzen	3162	Oberlausitz-Niederschlesien	4980	KV-Bezirk Sachsen
14625150	Göda	1606	Bautzen	2672	Bautzen	2672	Bautzen	3225	Bautzen	3162	Oberlausitz-Niederschlesien	4980	KV-Bezirk Sachsen
14625360	Neschwitz	1606	Bautzen	2672	Bautzen	2672	Bautzen	3225	Bautzen	3162	Oberlausitz-Niederschlesien	4980	KV-Bezirk Sachsen
14625120	Elsterheide	1607	Hoyerswerda	2664	Hoyerswerda, Stadt / Landkreis Kamenz	2664	Hoyerswerda, Stadt / Landkreis Kamenz	3225	Bautzen	3162	Oberlausitz-Niederschlesien	4980	KV-Bezirk Sachsen
14625240	Hoyerswerda	1607	Hoyerswerda	2664	Hoyerswerda, Stadt / Landkreis Kamenz	2664	Hoyerswerda, Stadt / Landkreis Kamenz	3225	Bautzen	3162	Oberlausitz-Niederschlesien	4980	KV-Bezirk Sachsen
14625030	Bernsdorf, Stadt	1607	Hoyerswerda	2664	Hoyerswerda, Stadt / Landkreis Kamenz	2664	Hoyerswerda, Stadt / Landkreis Kamenz	3225	Bautzen	3162	Oberlausitz-Niederschlesien	4980	KV-Bezirk Sachsen
14625640	Wittichenau	1607	Hoyerswerda	2664	Hoyerswerda, Stadt / Landkreis Kamenz	2664	Hoyerswerda, Stadt / Landkreis Kamenz	3225	Bautzen	3162	Oberlausitz-Niederschlesien	4980	KV-Bezirk Sachsen
14625330	Lohsa	1607	Hoyerswerda	2664	Hoyerswerda, Stadt / Landkreis Kamenz	2664	Hoyerswerda, Stadt / Landkreis Kamenz	3225	Bautzen	3162	Oberlausitz-Niederschlesien	4980	KV-Bezirk Sachsen
14625570	Spreetal	1607	Hoyerswerda	2664	Hoyerswerda, Stadt / Landkreis Kamenz	2664	Hoyerswerda, Stadt / Landkreis Kamenz	3225	Bautzen	3162	Oberlausitz-Niederschlesien	4980	KV-Bezirk Sachsen
14625310	Lauta	1607	Hoyerswerda	2664	Hoyerswerda, Stadt / Landkreis Kamenz	2664	Hoyerswerda, Stadt / Landkreis Kamenz	3225	Bautzen	3162	Oberlausitz-Niederschlesien	4980	KV-Bezirk Sachsen
14625350	Nebelschütz	1608	Kamenz	2664	Hoyerswerda, Stadt / Landkreis Kamenz	2664	Hoyerswerda, Stadt / Landkreis Kamenz	3225	Bautzen	3162	Oberlausitz-Niederschlesien	4980	KV-Bezirk Sachsen
14625370	Neukirch	1608	Kamenz	2664	Hoyerswerda, Stadt / Landkreis Kamenz	2664	Hoyerswerda, Stadt / Landkreis Kamenz	3225	Bautzen	3162	Oberlausitz-Niederschlesien	4980	KV-Bezirk Sachsen
14625440	Panschwitz-Kuckau	1608	Kamenz	2664	Hoyerswerda, Stadt / Landkreis Kamenz	2664	Hoyerswerda, Stadt / Landkreis Kamenz	3225	Bautzen	3162	Oberlausitz-Niederschlesien	4980	KV-Bezirk Sachsen
14625500	Ralbitz-Rosenthal	1608	Kamenz	2664	Hoyerswerda, Stadt / Landkreis Kamenz	2664	Hoyerswerda, Stadt / Landkreis Kamenz	3225	Bautzen	3162	Oberlausitz-Niederschlesien	4980	KV-Bezirk Sachsen
14625420	OBling	1608	Kamenz	2664	Hoyerswerda, Stadt / Landkreis Kamenz	2664	Hoyerswerda, Stadt / Landkreis Kamenz	3225	Bautzen	3162	Oberlausitz-Niederschlesien	4980	KV-Bezirk Sachsen
14625550	Schwepnitz	1608	Kamenz	2664	Hoyerswerda, Stadt / Landkreis Kamenz	2664	Hoyerswerda, Stadt / Landkreis Kamenz	3225	Bautzen	3162	Oberlausitz-Niederschlesien	4980	KV-Bezirk Sachsen
14625580	Steina	1608	Kamenz	2664	Hoyerswerda, Stadt / Landkreis Kamenz	2664	Hoyerswerda, Stadt / Landkreis Kamenz	3225	Bautzen	3162	Oberlausitz-Niederschlesien	4980	KV-Bezirk Sachsen
14625300	Laußnitz	1608	Kamenz	2664	Hoyerswerda, Stadt / Landkreis Kamenz	2664	Hoyerswerda, Stadt / Landkreis Kamenz	3225	Bautzen	3162	Oberlausitz-Niederschlesien	4980	KV-Bezirk Sachsen
14625470	Räckelwitz	1608	Kamenz	2664	Hoyerswerda, Stadt / Landkreis Kamenz	2664	Hoyerswerda, Stadt / Landkreis Kamenz	3225	Bautzen	3162	Oberlausitz-Niederschlesien	4980	KV-Bezirk Sachsen
14625250	Kamenz	1608	Kamenz	2664	Hoyerswerda, Stadt / Landkreis Kamenz	2664	Hoyerswerda, Stadt / Landkreis Kamenz	3225	Bautzen	3162	Oberlausitz-Niederschlesien	4980	KV-Bezirk Sachsen
14625220	Haselbachtal	1608	Kamenz	2664	Hoyerswerda, Stadt / Landkreis Kamenz	2664	Hoyerswerda, Stadt / Landkreis Kamenz	3225	Bautzen	3162	Oberlausitz-Niederschlesien	4980	KV-Bezirk Sachsen
14625270	Königsbrück	1608	Kamenz	2664	Hoyerswerda, Stadt / Landkreis Kamenz	2664	Hoyerswerda, Stadt / Landkreis Kamenz	3225	Bautzen	3162	Oberlausitz-Niederschlesien	4980	KV-Bezirk Sachsen
14625080	Crostwitz	1608	Kamenz	2664	Hoyerswerda, Stadt / Landkreis Kamenz	2664	Hoyerswerda, Stadt / Landkreis Kamenz	3225	Bautzen	3162	Oberlausitz-Niederschlesien	4980	KV-Bezirk Sachsen
14625130	Elstra	1608	Kamenz	2664	Hoyerswerda, Stadt / Landkreis Kamenz	2664	Hoyerswerda, Stadt / Landkreis Kamenz	3225	Bautzen	3162	Oberlausitz-Niederschlesien	4980	KV-Bezirk Sachsen
14625430	Ottendorf-Okrilla	1609	Radeberg	2664	Hoyerswerda, Stadt / Landkreis Kamenz	2664	Hoyerswerda, Stadt / Landkreis Kamenz	3225	Bautzen	3162	Oberlausitz-Niederschlesien	4980	KV-Bezirk Sachsen
14625480	Radeberg	1609	Radeberg	2664	Hoyerswerda, Stadt / Landkreis Kamenz	2664	Hoyerswerda, Stadt / Landkreis Kamenz	3225	Bautzen	3162	Oberlausitz-Niederschlesien	4980	KV-Bezirk Sachsen
14625600	Wachau	1609	Radeberg	2664	Hoyerswerda, Stadt / Landkreis Kamenz	2664	Hoyerswerda, Stadt / Landkreis Kamenz	3225	Bautzen	3162	Oberlausitz-Niederschlesien	4980	KV-Bezirk Sachsen
14625410	Ohorn	1609	Radeberg	2664	Hoyerswerda, Stadt / Landkreis Kamenz	2664	Hoyerswerda, Stadt / Landkreis Kamenz	3225	Bautzen	3162	Oberlausitz-Niederschlesien	4980	KV-Bezirk Sachsen
14625450	Pulsnitz	1609	Radeberg	2664	Hoyerswerda, Stadt / Landkreis Kamenz	2664	Hoyerswerda, Stadt / Landkreis Kamenz	3225	Bautzen	3162	Oberlausitz-Niederschlesien	4980	KV-Bezirk Sachsen
14625180	Großnaundorf	1609	Radeberg	2664	Hoyerswerda, Stadt / Landkreis Kamenz	2664	Hoyerswerda, Stadt / Landkreis Kamenz	3225	Bautzen	3162	Oberlausitz-Niederschlesien	4980	KV-Bezirk Sachsen

Stadt/ Gemeinde (Gebietsstand 30.06.2023)		Planungsbereich Versorgungsebene 1 (Hausärztliche Versorgung)		Planungsbereich Versorgungsebene 1 (Allgemeine fachärztliche Versorgung)		Planungsbereich Versorgungsebene 2.2 (Allgemeine fachärztliche Versorgung) - für Augenärzte -		Planungsbereich Versorgungsebene 3.2 (Spezialisierte fachärztliche Versorgung) - für fachärztlich tätige Internisten, Radiologen -		Planungsbereich Versorgungsebene 3.1 (Spezialisierte fachärztliche Versorgung) - für Anästhesisten, Kinder- und Jugendpsychiater -		Planungsbereich Versorgungsebene 4 (Gesonderte fachärztliche Versorgung)	
Schlüsselnummer	Name	Schlüsselnummer	Name	Schlüsselnummer	Name	Schlüsselnummer	Name	Schlüsselnummer	Name	Schlüsselnummer	Name	Schlüsselnummer	Name
14625200	Großröhrsdorf	1609	Radeberg	2664	Hoyerswerda, Stadt / Landkreis Kamenz	2664	Hoyerswerda, Stadt / Landkreis Kamenz	3225	Bautzen	3162	Oberlausitz-Niederschlesien	4980	KV-Bezirk Sachsen
14625320	Lichtenberg	1609	Radeberg	2664	Hoyerswerda, Stadt / Landkreis Kamenz	2664	Hoyerswerda, Stadt / Landkreis Kamenz	3225	Bautzen	3162	Oberlausitz-Niederschlesien	4980	KV-Bezirk Sachsen
14625010	Amsdorf	1609	Radeberg	2664	Hoyerswerda, Stadt / Landkreis Kamenz	2664	Hoyerswerda, Stadt / Landkreis Kamenz	3225	Bautzen	3162	Oberlausitz-Niederschlesien	4980	KV-Bezirk Sachsen
14612000	Dresden	1610	Dresden	2662	Dresden, Stadt	2662	Dresden, Stadt	3212	Dresden, Stadt	3161	Oberes Elbtal/Osterzgebirge	4980	KV-Bezirk Sachsen
14628390	Struppen	1611	Pirna	2687	Sächsische Schweiz	2687	Sächsische Schweiz	3228	Sächsische Schweiz - Osterzgebirge	3161	Oberes Elbtal/Osterzgebirge	4980	KV-Bezirk Sachsen
14628140	Gohrisch	1611	Pirna	2687	Sächsische Schweiz	2687	Sächsische Schweiz	3228	Sächsische Schweiz - Osterzgebirge	3161	Oberes Elbtal/Osterzgebirge	4980	KV-Bezirk Sachsen
14628070	Dohma	1611	Pirna	2687	Sächsische Schweiz	2687	Sächsische Schweiz	3228	Sächsische Schweiz - Osterzgebirge	3161	Oberes Elbtal/Osterzgebirge	4980	KV-Bezirk Sachsen
14628040	Bahretal	1611	Pirna	2687	Sächsische Schweiz	2687	Sächsische Schweiz	3228	Sächsische Schweiz - Osterzgebirge	3161	Oberes Elbtal/Osterzgebirge	4980	KV-Bezirk Sachsen
14628030	Bad Schandau	1611	Pirna	2687	Sächsische Schweiz	2687	Sächsische Schweiz	3228	Sächsische Schweiz - Osterzgebirge	3161	Oberes Elbtal/Osterzgebirge	4980	KV-Bezirk Sachsen
14628020	Bad Gottliebs-Berggießhübel	1611	Pirna	2687	Sächsische Schweiz	2687	Sächsische Schweiz	3228	Sächsische Schweiz - Osterzgebirge	3161	Oberes Elbtal/Osterzgebirge	4980	KV-Bezirk Sachsen
14628080	Dohna	1611	Pirna	2687	Sächsische Schweiz	2687	Sächsische Schweiz	3228	Sächsische Schweiz - Osterzgebirge	3161	Oberes Elbtal/Osterzgebirge	4980	KV-Bezirk Sachsen
14628210	Königstein/Sächs. Schw.	1611	Pirna	2687	Sächsische Schweiz	2687	Sächsische Schweiz	3228	Sächsische Schweiz - Osterzgebirge	3161	Oberes Elbtal/Osterzgebirge	4980	KV-Bezirk Sachsen
14628370	Stadt Wehlen	1611	Pirna	2687	Sächsische Schweiz	2687	Sächsische Schweiz	3228	Sächsische Schweiz - Osterzgebirge	3161	Oberes Elbtal/Osterzgebirge	4980	KV-Bezirk Sachsen
14628230	Liebstadt	1611	Pirna	2687	Sächsische Schweiz	2687	Sächsische Schweiz	3228	Sächsische Schweiz - Osterzgebirge	3161	Oberes Elbtal/Osterzgebirge	4980	KV-Bezirk Sachsen
14628250	Müglitztal	1611	Pirna	2687	Sächsische Schweiz	2687	Sächsische Schweiz	3228	Sächsische Schweiz - Osterzgebirge	3161	Oberes Elbtal/Osterzgebirge	4980	KV-Bezirk Sachsen
14628330	Reinhardtstorf-Schöna	1611	Pirna	2687	Sächsische Schweiz	2687	Sächsische Schweiz	3228	Sächsische Schweiz - Osterzgebirge	3161	Oberes Elbtal/Osterzgebirge	4980	KV-Bezirk Sachsen
14628320	Rathmannsdorf	1611	Pirna	2687	Sächsische Schweiz	2687	Sächsische Schweiz	3228	Sächsische Schweiz - Osterzgebirge	3161	Oberes Elbtal/Osterzgebirge	4980	KV-Bezirk Sachsen
14628160	Heidenau	1611	Pirna	2687	Sächsische Schweiz	2687	Sächsische Schweiz	3228	Sächsische Schweiz - Osterzgebirge	3161	Oberes Elbtal/Osterzgebirge	4980	KV-Bezirk Sachsen
14628270	Pirna	1611	Pirna	2687	Sächsische Schweiz	2687	Sächsische Schweiz	3228	Sächsische Schweiz - Osterzgebirge	3161	Oberes Elbtal/Osterzgebirge	4980	KV-Bezirk Sachsen
14628310	Kurort Rathen	1611	Pirna	2687	Sächsische Schweiz	2687	Sächsische Schweiz	3228	Sächsische Schweiz - Osterzgebirge	3161	Oberes Elbtal/Osterzgebirge	4980	KV-Bezirk Sachsen
14628340	Rosenthal-Bielatal	1611	Pirna	2687	Sächsische Schweiz	2687	Sächsische Schweiz	3228	Sächsische Schweiz - Osterzgebirge	3161	Oberes Elbtal/Osterzgebirge	4980	KV-Bezirk Sachsen
14628205	Klingenberg	1612	Dippoldiswalde	2690	Weißeritzkreis	2690	Weißeritzkreis	3228	Sächsische Schweiz - Osterzgebirge	3161	Oberes Elbtal/Osterzgebirge	4980	KV-Bezirk Sachsen
14628150	Hartmannsdorf-Reichenau	1612	Dippoldiswalde	2690	Weißeritzkreis	2690	Weißeritzkreis	3228	Sächsische Schweiz - Osterzgebirge	3161	Oberes Elbtal/Osterzgebirge	4980	KV-Bezirk Sachsen
14628130	Glashütte	1612	Dippoldiswalde	2690	Weißeritzkreis	2690	Weißeritzkreis	3228	Sächsische Schweiz - Osterzgebirge	3161	Oberes Elbtal/Osterzgebirge	4980	KV-Bezirk Sachsen
14628010	Altenberg	1612	Dippoldiswalde	2690	Weißeritzkreis	2690	Weißeritzkreis	3228	Sächsische Schweiz - Osterzgebirge	3161	Oberes Elbtal/Osterzgebirge	4980	KV-Bezirk Sachsen
14628060	Dippoldiswalde	1612	Dippoldiswalde	2690	Weißeritzkreis	2690	Weißeritzkreis	3228	Sächsische Schweiz - Osterzgebirge	3161	Oberes Elbtal/Osterzgebirge	4980	KV-Bezirk Sachsen
14628170	Hermsdorf/Erzgeb.	1612	Dippoldiswalde	2690	Weißeritzkreis	2690	Weißeritzkreis	3228	Sächsische Schweiz - Osterzgebirge	3161	Oberes Elbtal/Osterzgebirge	4980	KV-Bezirk Sachsen
14628400	Tharandt	1613	Freital	2690	Weißeritzkreis	2690	Weißeritzkreis	3228	Sächsische Schweiz - Osterzgebirge	3161	Oberes Elbtal/Osterzgebirge	4980	KV-Bezirk Sachsen
14628410	Wilsdruff	1613	Freital	2690	Weißeritzkreis	2690	Weißeritzkreis	3228	Sächsische Schweiz - Osterzgebirge	3161	Oberes Elbtal/Osterzgebirge	4980	KV-Bezirk Sachsen
14628300	Rabenu	1613	Freital	2690	Weißeritzkreis	2690	Weißeritzkreis	3228	Sächsische Schweiz - Osterzgebirge	3161	Oberes Elbtal/Osterzgebirge	4980	KV-Bezirk Sachsen
14628220	Kreischau	1613	Freital	2690	Weißeritzkreis	2690	Weißeritzkreis	3228	Sächsische Schweiz - Osterzgebirge	3161	Oberes Elbtal/Osterzgebirge	4980	KV-Bezirk Sachsen
14628110	Freital	1613	Freital	2690	Weißeritzkreis	2690	Weißeritzkreis	3228	Sächsische Schweiz - Osterzgebirge	3161	Oberes Elbtal/Osterzgebirge	4980	KV-Bezirk Sachsen
14628090	Dorfhain	1613	Freital	2690	Weißeritzkreis	2690	Weißeritzkreis	3228	Sächsische Schweiz - Osterzgebirge	3161	Oberes Elbtal/Osterzgebirge	4980	KV-Bezirk Sachsen
14628050	Bannewitz	1613	Freital	2690	Weißeritzkreis	2690	Weißeritzkreis	3228	Sächsische Schweiz - Osterzgebirge	3161	Oberes Elbtal/Osterzgebirge	4980	KV-Bezirk Sachsen
14627140	Meißen	1616	Meißen	2680	Meißen	2680	Meißen	3227	Meißen	3161	Oberes Elbtal/Osterzgebirge	4980	KV-Bezirk Sachsen
14627100	Klipphausen	1616	Meißen	2680	Meißen	2680	Meißen	3227	Meißen	3161	Oberes Elbtal/Osterzgebirge	4980	KV-Bezirk Sachsen
14627130	Lornmatzsch	1616	Meißen	2680	Meißen	2680	Meißen	3227	Meißen	3161	Oberes Elbtal/Osterzgebirge	4980	KV-Bezirk Sachsen
14627080	Käbschütztal	1616	Meißen	2680	Meißen	2680	Meißen	3227	Meißen	3161	Oberes Elbtal/Osterzgebirge	4980	KV-Bezirk Sachsen
14627020	Diera-Zehren	1616	Meißen	2680	Meißen	2680	Meißen	3227	Meißen	3161	Oberes Elbtal/Osterzgebirge	4980	KV-Bezirk Sachsen
14627180	Nossen	1616	Meißen	2680	Meißen	2680	Meißen	3227	Meißen	3161	Oberes Elbtal/Osterzgebirge	4980	KV-Bezirk Sachsen
14627170	Niederau	1616	Meißen	2680	Meißen	2680	Meißen	3227	Meißen	3161	Oberes Elbtal/Osterzgebirge	4980	KV-Bezirk Sachsen
14627290	Thiendorf	1617	Großenhain	2685	Riesa-Großenhain	2685	Riesa-Großenhain	3227	Meißen	3161	Oberes Elbtal/Osterzgebirge	4980	KV-Bezirk Sachsen
14627060	Großenhain	1617	Großenhain	2685	Riesa-Großenhain	2685	Riesa-Großenhain	3227	Meißen	3161	Oberes Elbtal/Osterzgebirge	4980	KV-Bezirk Sachsen
14627110	Lampertswalde	1617	Großenhain	2685	Riesa-Großenhain	2685	Riesa-Großenhain	3227	Meißen	3161	Oberes Elbtal/Osterzgebirge	4980	KV-Bezirk Sachsen
14627030	Ebersbach	1617	Großenhain	2685	Riesa-Großenhain	2685	Riesa-Großenhain	3227	Meißen	3161	Oberes Elbtal/Osterzgebirge	4980	KV-Bezirk Sachsen
14627200	Priestewitz	1617	Großenhain	2685	Riesa-Großenhain	2685	Riesa-Großenhain	3227	Meißen	3161	Oberes Elbtal/Osterzgebirge	4980	KV-Bezirk Sachsen
14627250	Schönfeld	1617	Großenhain	2685	Riesa-Großenhain	2685	Riesa-Großenhain	3227	Meißen	3161	Oberes Elbtal/Osterzgebirge	4980	KV-Bezirk Sachsen
14627190	Nünchritz	1618	Riesa	2685	Riesa-Großenhain	2685	Riesa-Großenhain	3227	Meißen	3161	Oberes Elbtal/Osterzgebirge	4980	KV-Bezirk Sachsen
14627040	Glaubitz	1618	Riesa	2685	Riesa-Großenhain	2685	Riesa-Großenhain	3227	Meißen	3161	Oberes Elbtal/Osterzgebirge	4980	KV-Bezirk Sachsen
14627050	Gröditz	1618	Riesa	2685	Riesa-Großenhain	2685	Riesa-Großenhain	3227	Meißen	3161	Oberes Elbtal/Osterzgebirge	4980	KV-Bezirk Sachsen
14627070	Hirschstein	1618	Riesa	2685	Riesa-Großenhain	2685	Riesa-Großenhain	3227	Meißen	3161	Oberes Elbtal/Osterzgebirge	4980	KV-Bezirk Sachsen
14627240	Roderau	1618	Riesa	2685	Riesa-Großenhain	2685	Riesa-Großenhain	3227	Meißen	3161	Oberes Elbtal/Osterzgebirge	4980	KV-Bezirk Sachsen
14627360	Zeithain	1618	Riesa	2685	Riesa-Großenhain	2685	Riesa-Großenhain	3227	Meißen	3161	Oberes Elbtal/Osterzgebirge	4980	KV-Bezirk Sachsen
14627340	Wülknitz	1618	Riesa	2685	Riesa-Großenhain	2685	Riesa-Großenhain	3227	Meißen	3161	Oberes Elbtal/Osterzgebirge	4980	KV-Bezirk Sachsen
14627270	Strehla	1618	Riesa	2685	Riesa-Großenhain	2685	Riesa-Großenhain	3227	Meißen	3161	Oberes Elbtal/Osterzgebirge	4980	KV-Bezirk Sachsen
14627260	Stauchitz	1618	Riesa	2685	Riesa-Großenhain	2685	Riesa-Großenhain	3227	Meißen	3161	Oberes Elbtal/Osterzgebirge	4980	KV-Bezirk Sachsen
14627230	Riesa	1618	Riesa	2685	Riesa-Großenhain	2685	Riesa-Großenhain	3227	Meißen	3161	Oberes Elbtal/Osterzgebirge	4980	KV-Bezirk Sachsen
14628100	Dürrröhrsdorf-Dittersbach	1697	Neustadt	2687	Sächsische Schweiz	2687	Sächsische Schweiz	3228	Sächsische Schweiz - Osterzgebirge	3161	Oberes Elbtal/Osterzgebirge	4980	KV-Bezirk Sachsen
14628390	Stolpen	1697	Neustadt	2687	Sächsische Schweiz	2687	Sächsische Schweiz	3228	Sächsische Schweiz - Osterzgebirge	3161	Oberes Elbtal/Osterzgebirge	4980	KV-Bezirk Sachsen
14628240	Lahmen	1697	Neustadt	2687	Sächsische Schweiz	2687	Sächsische Schweiz	3228	Sächsische Schweiz - Osterzgebirge	3161	Oberes Elbtal/Osterzgebirge	4980	KV-Bezirk Sachsen
14628190	Hohnstein	1697	Neustadt	2687	Sächsische Schweiz	2687	Sächsische Schweiz	3228	Sächsische Schweiz - Osterzgebirge	3161	Oberes Elbtal/Osterzgebirge	4980	KV-Bezirk Sachsen
14628360	Sebnitz	1697	Neustadt	2687	Sächsische Schweiz	2687	Sächsische Schweiz	3228	Sächsische Schweiz - Osterzgebirge	3161	Oberes Elbtal/Osterzgebirge	4980	KV-Bezirk Sachsen
14628260	Neustadt in Sachsen	1697	Neustadt	2687	Sächsische Schweiz	2687	Sächsische Schweiz	3228	Sächsische Schweiz - Osterzgebirge	3161	Oberes Elbtal/Osterzgebirge	4980	KV-Bezirk Sachsen
14627010	Coswig	1698	Radebeul	2680	Meißen	2680	Meißen	3227	Meißen	3161	Oberes Elbtal/Osterzgebirge	4980	KV-Bezirk Sachsen
14627310	Weinböhla	1698	Radebeul	2680	Meißen	2680	Meißen	3227	Meißen	3161	Oberes Elbtal/Osterzgebirge	4980	KV-Bezirk Sachsen
14627150	Moritzburg	1698	Radebeul	2680	Meißen	2680	Meißen	3227	Meißen	3161	Oberes Elbtal/Osterzgebirge	4980	KV-Bezirk Sachsen
14627220	Radeburg	1698	Radebeul	2680	Meißen	2680	Meißen	3227	Meißen	3161	Oberes Elbtal/Osterzgebirge	4980	KV-Bezirk Sachsen
14627210	Radebeul	1698	Radebeul	2680	Meißen	2680	Meißen	3227	Meißen	3161	Oberes Elbtal/Osterzgebirge	4980	KV-Bezirk Sachsen
14625170	Großharthau	1699	Bischofswerda	2672	Bautzen	2672	Bautzen	3225	Bautzen	3162	Oberlausitz-Niederschlesien	4980	KV-Bezirk Sachsen
14625140	Frankenthal	1699	Bischofswerda	2672	Bautzen	2672	Bautzen	3225	Bautzen	3162	Oberlausitz-Niederschlesien	4980	KV-Bezirk Sachsen

Stadt/ Gemeinde (Gebietsstand 30.06.2023)		Planungsbereich Versorgungsebene 1 (Hausärztliche Versorgung)		Planungsbereich Versorgungsebene 2.1 (Allgemeine fachärztliche Versorgung)		Planungsbereich Versorgungsebene 2.2 (Allgemeine fachärztliche Versorgung) - für Augenärzte -		Planungsbereich Versorgungsebene 3.2 (Spezialisierte fachärztliche Versorgung) - für fachärztlich tätige Internisten, Radiologen -		Planungsbereich Versorgungsebene 3.1 (Spezialisierte fachärztliche Versorgung) - für Anästhesisten, Kinder- und Jugendpsychiater -		Planungsbereich Versorgungsebene 4 (Gesonderte fachärztliche Versorgung)	
Schlüssel- nummer	Name	Schlüssel- nummer	Name	Schlüssel- nummer	Name	Schlüssel- nummer	Name	Schlüssel- nummer	Name	Schlüssel- nummer	Name	Schlüssel- nummer	Name
14625100	Demitz-Thumitz	1699	Bischofswerda	2672	Bautzen	2672	Bautzen	3225	Bautzen	3162	Oberlausitz-Niederschlesien	4980	KV-Bezirk Sachsen
14625510	Rammenau	1699	Bischofswerda	2672	Bautzen	2672	Bautzen	3225	Bautzen	3162	Oberlausitz-Niederschlesien	4980	KV-Bezirk Sachsen
14625590	Steinigwolmsdorf	1699	Bischofswerda	2672	Bautzen	2672	Bautzen	3225	Bautzen	3162	Oberlausitz-Niederschlesien	4980	KV-Bezirk Sachsen
14625380	Neukirch/Lausitz	1699	Bischofswerda	2672	Bautzen	2672	Bautzen	3225	Bautzen	3162	Oberlausitz-Niederschlesien	4980	KV-Bezirk Sachsen
14625530	Schmölin-Putzkau	1699	Bischofswerda	2672	Bautzen	2672	Bautzen	3225	Bautzen	3162	Oberlausitz-Niederschlesien	4980	KV-Bezirk Sachsen
14625040	Bischofswerda	1699	Bischofswerda	2672	Bautzen	2672	Bautzen	3225	Bautzen	3162	Oberlausitz-Niederschlesien	4980	KV-Bezirk Sachsen
14625060	Burkau	1699	Bischofswerda	2672	Bautzen	2672	Bautzen	3225	Bautzen	3162	Oberlausitz-Niederschlesien	4980	KV-Bezirk Sachsen
14730060	Dahlen	1719	Oschatz	2789	Torgau-Oschatz	2789	Torgau-Oschatz	3230	Nordsachsen	3171	West Sachsen	4980	KV-Bezirk Sachsen
14730050	Caveritz	1719	Oschatz	2789	Torgau-Oschatz	2789	Torgau-Oschatz	3230	Nordsachsen	3171	West Sachsen	4980	KV-Bezirk Sachsen
14730200	Mügel	1719	Oschatz	2789	Torgau-Oschatz	2789	Torgau-Oschatz	3230	Nordsachsen	3171	West Sachsen	4980	KV-Bezirk Sachsen
14730210	Naundorf	1719	Oschatz	2789	Torgau-Oschatz	2789	Torgau-Oschatz	3230	Nordsachsen	3171	West Sachsen	4980	KV-Bezirk Sachsen
14730230	Oschatz	1719	Oschatz	2789	Torgau-Oschatz	2789	Torgau-Oschatz	3230	Nordsachsen	3171	West Sachsen	4980	KV-Bezirk Sachsen
14730170	Liebschützberg	1719	Oschatz	2789	Torgau-Oschatz	2789	Torgau-Oschatz	3230	Nordsachsen	3171	West Sachsen	4980	KV-Bezirk Sachsen
14730330	Wernsdorf	1719	Oschatz	2789	Torgau-Oschatz	2789	Torgau-Oschatz	3230	Nordsachsen	3171	West Sachsen	4980	KV-Bezirk Sachsen
14730100	Dreiheide	1720	Torgau	2789	Torgau-Oschatz	2789	Torgau-Oschatz	3230	Nordsachsen	3171	West Sachsen	4980	KV-Bezirk Sachsen
14730320	Trossin	1720	Torgau	2789	Torgau-Oschatz	2789	Torgau-Oschatz	3230	Nordsachsen	3171	West Sachsen	4980	KV-Bezirk Sachsen
14730045	Belgern-Schildau	1720	Torgau	2789	Torgau-Oschatz	2789	Torgau-Oschatz	3230	Nordsachsen	3171	West Sachsen	4980	KV-Bezirk Sachsen
14730030	Beilrode	1720	Torgau	2789	Torgau-Oschatz	2789	Torgau-Oschatz	3230	Nordsachsen	3171	West Sachsen	4980	KV-Bezirk Sachsen
14730010	Arzberg	1720	Torgau	2789	Torgau-Oschatz	2789	Torgau-Oschatz	3230	Nordsachsen	3171	West Sachsen	4980	KV-Bezirk Sachsen
14730190	Mockrehna	1720	Torgau	2789	Torgau-Oschatz	2789	Torgau-Oschatz	3230	Nordsachsen	3171	West Sachsen	4980	KV-Bezirk Sachsen
14730090	Dommitzsch	1720	Torgau	2789	Torgau-Oschatz	2789	Torgau-Oschatz	3230	Nordsachsen	3171	West Sachsen	4980	KV-Bezirk Sachsen
14730310	Torgau	1720	Torgau	2789	Torgau-Oschatz	2789	Torgau-Oschatz	3230	Nordsachsen	3171	West Sachsen	4980	KV-Bezirk Sachsen
14730120	Elsnig	1720	Torgau	2789	Torgau-Oschatz	2789	Torgau-Oschatz	3230	Nordsachsen	3171	West Sachsen	4980	KV-Bezirk Sachsen
14730360	Zschepplin	1721	Eilenburg	2774	Delitzsch	2774	Delitzsch	3230	Nordsachsen	3171	West Sachsen	4980	KV-Bezirk Sachsen
14730020	Bad Düben	1721	Eilenburg	2774	Delitzsch	2774	Delitzsch	3230	Nordsachsen	3171	West Sachsen	4980	KV-Bezirk Sachsen
14730080	Doberschütz	1721	Eilenburg	2774	Delitzsch	2774	Delitzsch	3230	Nordsachsen	3171	West Sachsen	4980	KV-Bezirk Sachsen
14730110	Eilenburg	1721	Eilenburg	2774	Delitzsch	2774	Delitzsch	3230	Nordsachsen	3171	West Sachsen	4980	KV-Bezirk Sachsen
14730140	Jesewitz	1721	Eilenburg	2774	Delitzsch	2774	Delitzsch	3230	Nordsachsen	3171	West Sachsen	4980	KV-Bezirk Sachsen
14730160	Laußig	1721	Eilenburg	2774	Delitzsch	2774	Delitzsch	3230	Nordsachsen	3171	West Sachsen	4980	KV-Bezirk Sachsen
14730300	Taucha	1721	Eilenburg	2774	Delitzsch	2774	Delitzsch	3230	Nordsachsen	3171	West Sachsen	4980	KV-Bezirk Sachsen
14730070	Delitzsch	1722	Delitzsch	2774	Delitzsch	2774	Delitzsch	3230	Nordsachsen	3171	West Sachsen	4980	KV-Bezirk Sachsen
14730340	Wiedemar	1722	Delitzsch	2774	Delitzsch	2774	Delitzsch	3230	Nordsachsen	3171	West Sachsen	4980	KV-Bezirk Sachsen
14730150	Krositz	1722	Delitzsch	2774	Delitzsch	2774	Delitzsch	3230	Nordsachsen	3171	West Sachsen	4980	KV-Bezirk Sachsen
14730180	Löbnitz	1722	Delitzsch	2774	Delitzsch	2774	Delitzsch	3230	Nordsachsen	3171	West Sachsen	4980	KV-Bezirk Sachsen
14730280	Schönwölkau	1722	Delitzsch	2774	Delitzsch	2774	Delitzsch	3230	Nordsachsen	3171	West Sachsen	4980	KV-Bezirk Sachsen
14730250	Rackwitz	1722	Delitzsch	2774	Delitzsch	2774	Delitzsch	3230	Nordsachsen	3171	West Sachsen	4980	KV-Bezirk Sachsen
14713000	Leipzig	1724	Leipzig	2765	Leipzig, Stadt	2765	Leipzig, Stadt	3213	Leipzig, Stadt	3171	West Sachsen	4980	KV-Bezirk Sachsen
14729220	Kitzscher	1726	Borna	2779	Leipziger Land	2779	Leipziger Land	3229	Leipzig	3171	West Sachsen	4980	KV-Bezirk Sachsen
14729370	Rötha	1726	Borna	2779	Leipziger Land	2779	Leipziger Land	3229	Leipzig	3171	West Sachsen	4980	KV-Bezirk Sachsen
14729320	Neukieritzsch	1726	Borna	2779	Leipziger Land	2779	Leipziger Land	3229	Leipzig	3171	West Sachsen	4980	KV-Bezirk Sachsen
14729150	Geithain	1726	Borna	2779	Leipziger Land	2779	Leipziger Land	3229	Leipzig	3171	West Sachsen	4980	KV-Bezirk Sachsen
14729140	Frohburg	1726	Borna	2779	Leipziger Land	2779	Leipziger Land	3229	Leipzig	3171	West Sachsen	4980	KV-Bezirk Sachsen
14729100	Elstertrebnitz	1726	Borna	2779	Leipziger Land	2779	Leipziger Land	3229	Leipzig	3171	West Sachsen	4980	KV-Bezirk Sachsen
14729360	Regis-Breitlingen	1726	Borna	2779	Leipziger Land	2779	Leipziger Land	3229	Leipzig	3171	West Sachsen	4980	KV-Bezirk Sachsen
14729050	Borna	1726	Borna	2779	Leipziger Land	2779	Leipziger Land	3229	Leipzig	3171	West Sachsen	4980	KV-Bezirk Sachsen
14729170	Groitzsch	1726	Borna	2779	Leipziger Land	2779	Leipziger Land	3229	Leipzig	3171	West Sachsen	4980	KV-Bezirk Sachsen
14729400	Trebsen/Mulde	1727	Grimma	2783	Muldentalkreis	2783	Muldentalkreis	3229	Leipzig	3171	West Sachsen	4980	KV-Bezirk Sachsen
14729340	Parthenstein	1727	Grimma	2783	Muldentalkreis	2783	Muldentalkreis	3229	Leipzig	3171	West Sachsen	4980	KV-Bezirk Sachsen
14729330	Otterwisch	1727	Grimma	2783	Muldentalkreis	2783	Muldentalkreis	3229	Leipzig	3171	West Sachsen	4980	KV-Bezirk Sachsen
14729300	Naunhof	1727	Grimma	2783	Muldentalkreis	2783	Muldentalkreis	3229	Leipzig	3171	West Sachsen	4980	KV-Bezirk Sachsen
14729160	Grimma	1727	Grimma	2783	Muldentalkreis	2783	Muldentalkreis	3229	Leipzig	3171	West Sachsen	4980	KV-Bezirk Sachsen
14729080	Colditz	1727	Grimma	2783	Muldentalkreis	2783	Muldentalkreis	3229	Leipzig	3171	West Sachsen	4980	KV-Bezirk Sachsen
14729010	Bad Lausick	1727	Grimma	2783	Muldentalkreis	2783	Muldentalkreis	3229	Leipzig	3171	West Sachsen	4980	KV-Bezirk Sachsen
14729020	Belgershain	1727	Grimma	2783	Muldentalkreis	2783	Muldentalkreis	3229	Leipzig	3171	West Sachsen	4980	KV-Bezirk Sachsen
14729410	Wurzen	1728	Wurzen	2783	Muldentalkreis	2783	Muldentalkreis	3229	Leipzig	3171	West Sachsen	4980	KV-Bezirk Sachsen
14729380	Thalwitz	1728	Wurzen	2783	Muldentalkreis	2783	Muldentalkreis	3229	Leipzig	3171	West Sachsen	4980	KV-Bezirk Sachsen
14729250	Machern	1728	Wurzen	2783	Muldentalkreis	2783	Muldentalkreis	3229	Leipzig	3171	West Sachsen	4980	KV-Bezirk Sachsen
14729245	Lossatal	1728	Wurzen	2783	Muldentalkreis	2783	Muldentalkreis	3229	Leipzig	3171	West Sachsen	4980	KV-Bezirk Sachsen
14729070	Brandis	1728	Wurzen	2783	Muldentalkreis	2783	Muldentalkreis	3229	Leipzig	3171	West Sachsen	4980	KV-Bezirk Sachsen
14729060	Borsdorf	1728	Wurzen	2783	Muldentalkreis	2783	Muldentalkreis	3229	Leipzig	3171	West Sachsen	4980	KV-Bezirk Sachsen
14729030	Bennewitz	1728	Wurzen	2783	Muldentalkreis	2783	Muldentalkreis	3229	Leipzig	3171	West Sachsen	4980	KV-Bezirk Sachsen
14729430	Zwenkau	1795	Markkleeberg	2779	Leipziger Land	2779	Leipziger Land	3229	Leipzig	3171	West Sachsen	4980	KV-Bezirk Sachsen
14729350	Pegau	1795	Markkleeberg	2779	Leipziger Land	2779	Leipziger Land	3229	Leipzig	3171	West Sachsen	4980	KV-Bezirk Sachsen
14729270	Markranstädt	1795	Markkleeberg	2779	Leipziger Land	2779	Leipziger Land	3229	Leipzig	3171	West Sachsen	4980	KV-Bezirk Sachsen
14729260	Markkleeberg	1795	Markkleeberg	2779	Leipziger Land	2779	Leipziger Land	3229	Leipzig	3171	West Sachsen	4980	KV-Bezirk Sachsen
14729190	Großpöna	1795	Markkleeberg	2779	Leipziger Land	2779	Leipziger Land	3229	Leipzig	3171	West Sachsen	4980	KV-Bezirk Sachsen
14729040	Bohlen	1795	Markkleeberg	2779	Leipziger Land	2779	Leipziger Land	3229	Leipzig	3171	West Sachsen	4980	KV-Bezirk Sachsen
14730270	Schkeuditz	1796	Schkeuditz	2774	Delitzsch	2774	Delitzsch	3230	Nordsachsen	3171	West Sachsen	4980	KV-Bezirk Sachsen

Planungsbereiche und Gemeinden

Übersichtskarte Sachsen



KASSENÄRZTLICHE VEREINIGUNG SACHSEN
KÖRPERSCHAFT DES ÖFFENTLICHEN RECHTS



Hausärztliche Versorgung

Versorgungsebene 1

Planungsbereiche:

- Gemeinde
- Planungsbereich

Beschriftungen:

- Eilenburg* Name der Gemeinde
- Delitzsch* Name des Planungsbereichs

Planungsbereiche und Gemeinden

Übersichtskarte Sachsen



Allgemeine fachärztliche Versorgung

Versorgungsebene 2.1

Planungsbereiche:

- Gemeinde
- Planungsbereich

Beschriftungen:

- Eilenburg* Name der Gemeinde
- Delitzsch* Name des Planungsbereichs

Planungsbereiche und Gemeinden

Übersichtskarte Sachsen



KASSENÄRZTLICHE VEREINIGUNG SACHSEN
KÖRPERSCHAFT DES ÖFFENTLICHEN RECHTS

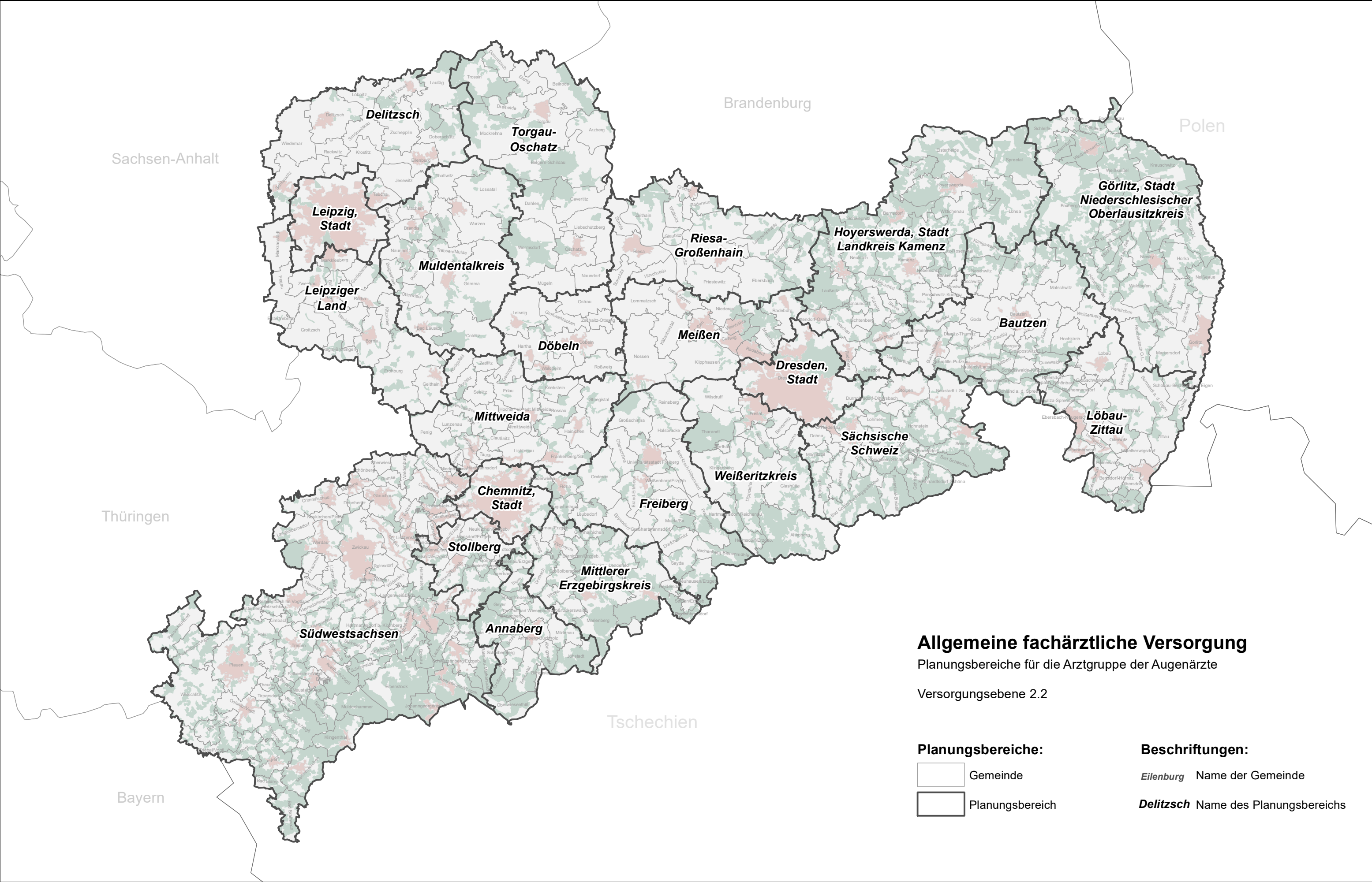

Allgemeine fachärztliche Versorgung

Planungsbereiche für die Arztgruppe der Augenärzte

Versorgungsebene 2.2

Planungsbereiche:

- Gemeinde
- Planungsbereich

Beschriftungen:

- Eilenburg* Name der Gemeinde
- Delitzsch* Name des Planungsbereichs

Planungsbereiche und Gemeinden Übersichtskarte Sachsen



KASSENÄRZTLICHE VEREINIGUNG SACHSEN
KÖRPERSCHAFT DES ÖFFENTLICHEN RECHTS

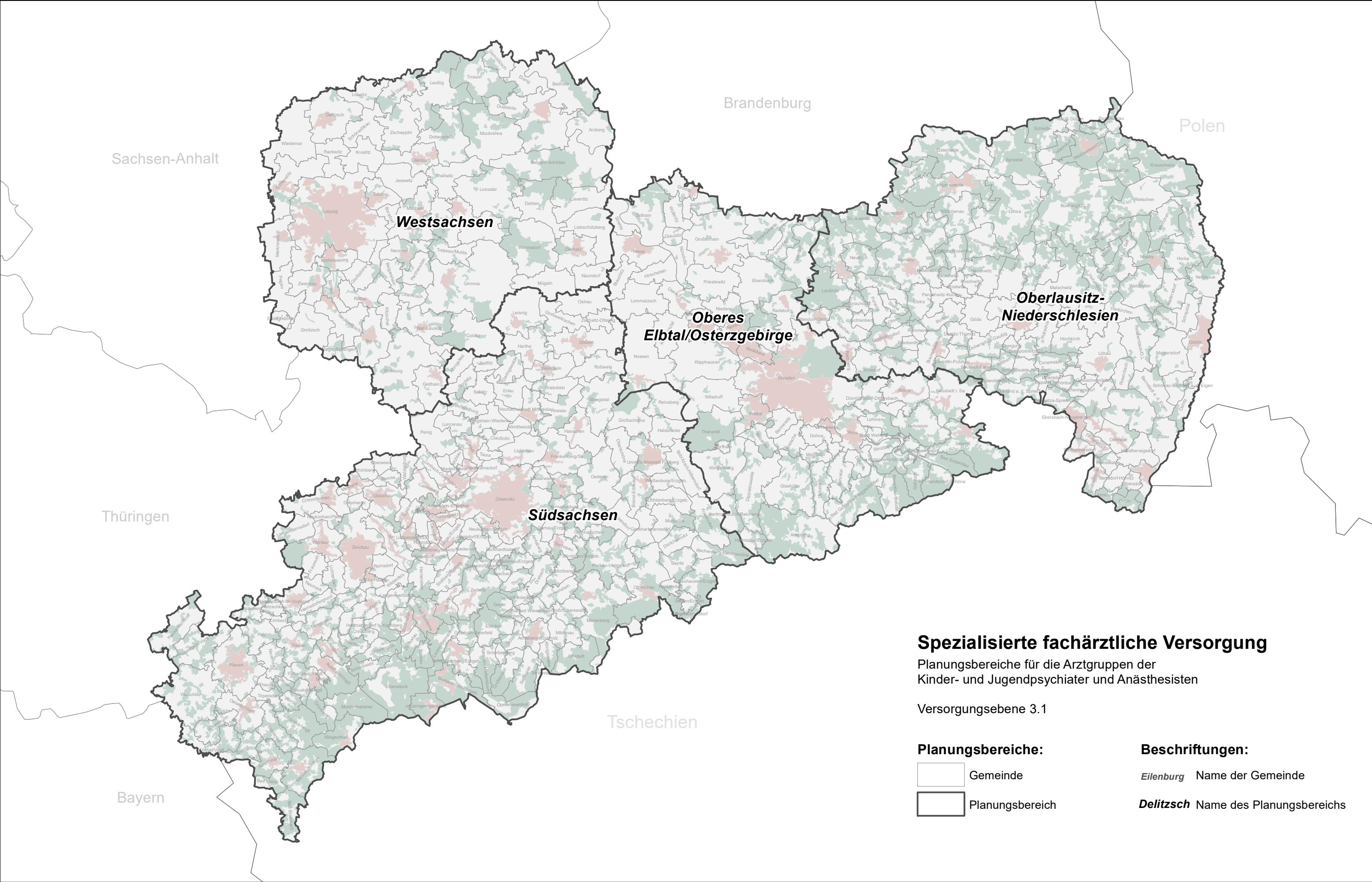

Spezialisierte fachärztliche Versorgung

Planungsbereiche für die Arztgruppen der
Kinder- und Jugendpsychiater und Anästhesisten

Versorgungsebene 3.1

Planungsbereiche:

- Gemeinde
- Planungsbereich

Beschriftungen:

- Eilenburg* Name der Gemeinde
- Delitzsch* Name des Planungsbereichs

Planungsbereiche und Gemeinden

Übersichtskarte Sachsen



KASSENÄRZTLICHE VEREINIGUNG SACHSEN
KÖRPERSCHAFT DES ÖFFENTLICHEN RECHTS

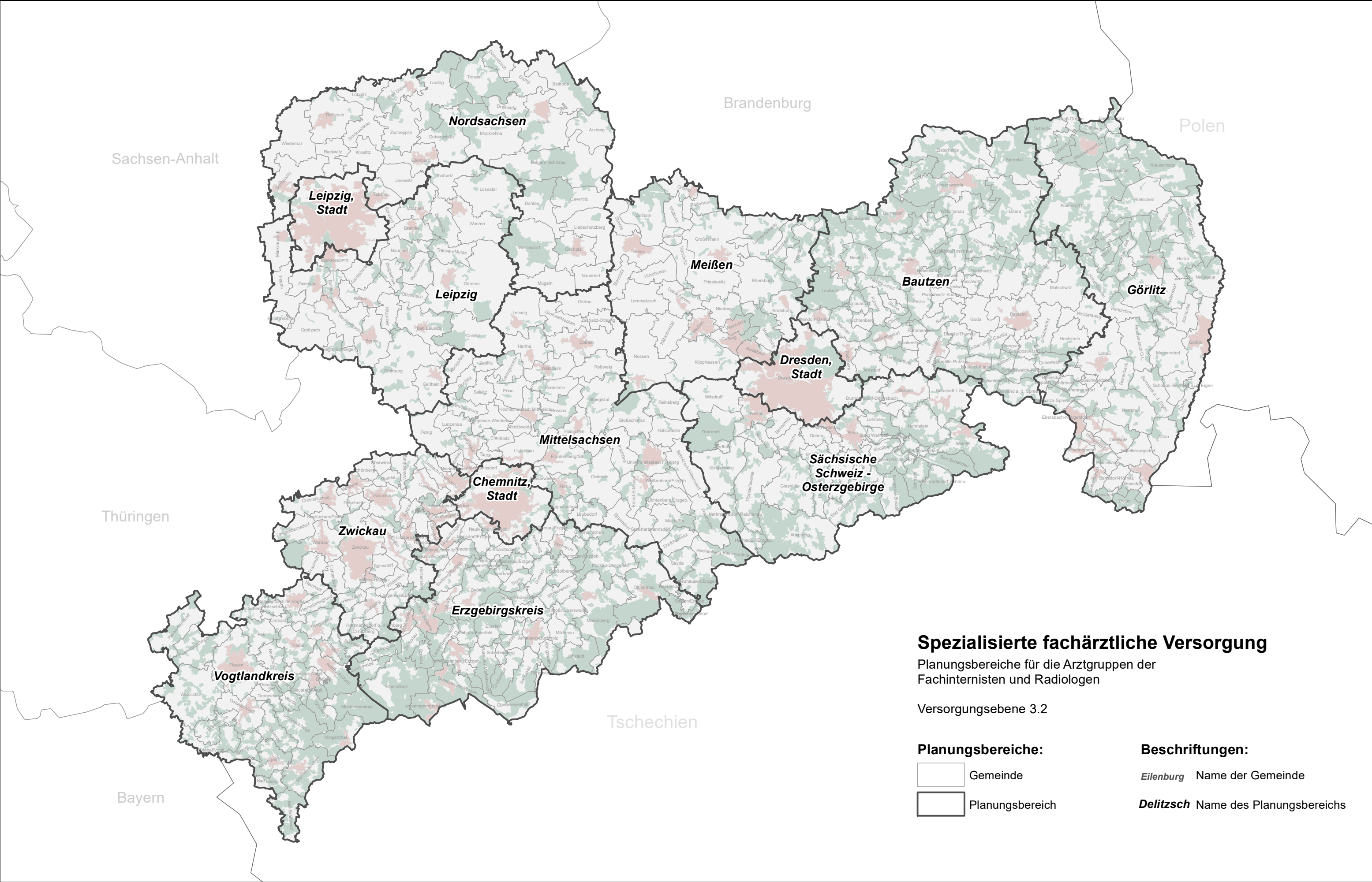

Spezialisierte fachärztliche Versorgung

Planungsbereiche für die Arztgruppen der
Fachinternisten und Radiologen

Versorgungsebene 3.2

Planungsbereiche:

- Gemeinde
- Planungsbereich

Beschriftungen:

- Eilenburg* Name der Gemeinde
- Delitzsch* Name des Planungsbereichs

Planungsbereiche und Gemeinden

Übersichtskarte Sachsen



KASSENÄRZTLICHE VEREINIGUNG SACHSEN
KÖRPERSCHAFT DES ÖFFENTLICHEN RECHTS

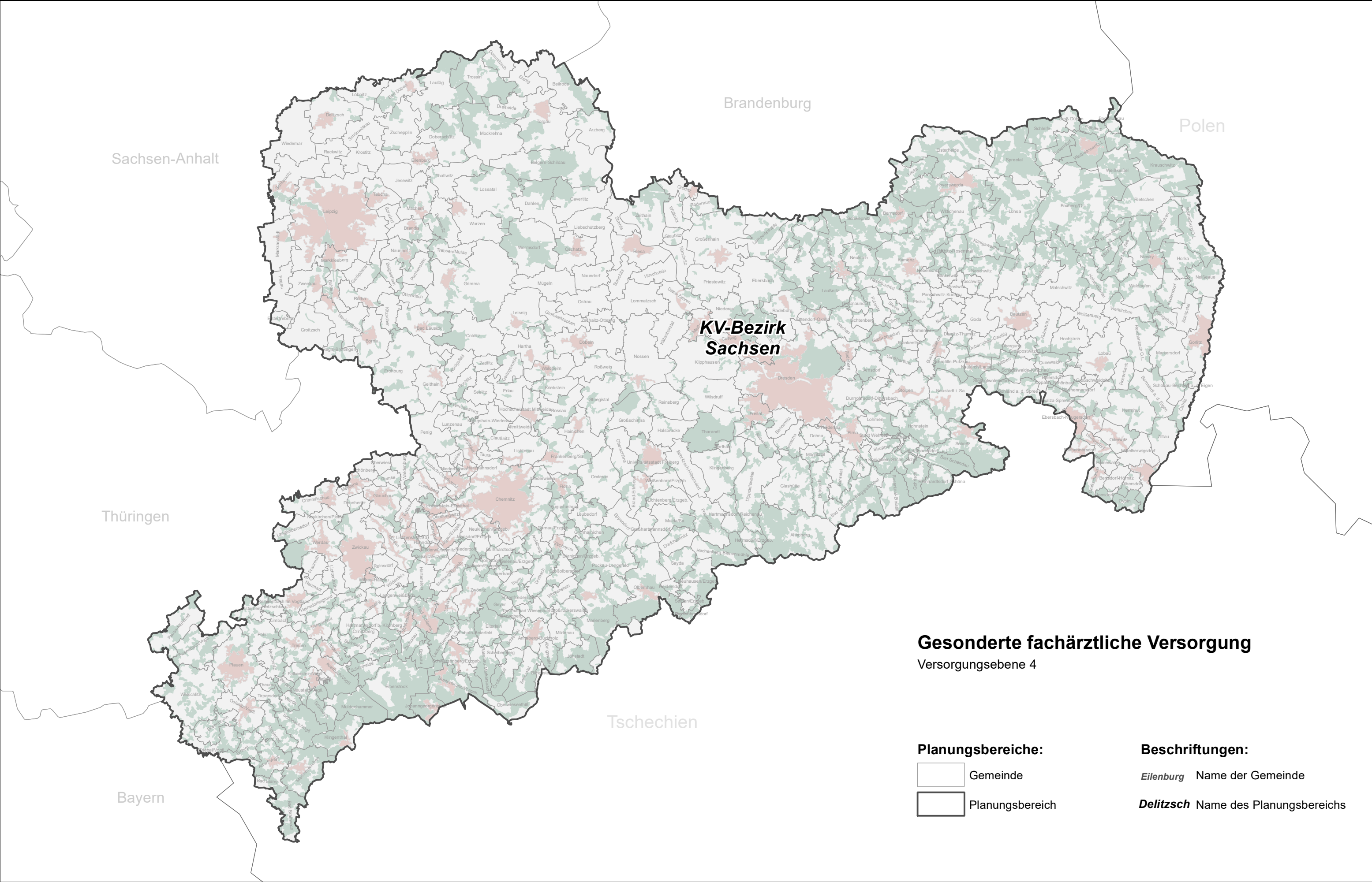

**KV-Bezirk
Sachsen**

Gesonderte fachärztliche Versorgung
Versorgungsebene 4

Planungsbereiche:

- Gemeinde
- Planungsbereich

Beschriftungen:

- Eilenburg* Name der Gemeinde
- Delitzsch* Name des Planungsbereichs