

### Planungsblatt zur Dokumentation des Standes der vertragsärztlichen Versorgung gem. § 4 Abs 1 Satz 6 BP-RL

KV Sachsen	Arztstand: 01.07.2023				Versorgungsebene: 1 Hausärztliche Versorgung														
	Einwohnerstand: 30.09.2022				Arztgruppe: Hausärzte														
1	2	3	4	5	6	7	8	9	10	11	12	13	14	15	16	17	18	19	20
Planungsbereich	Einwohner im Planungsbereich	Grundlage des regionalen Raumschnittes	Typisierung des Planungsbereiches	regionale Verhältniszahl	Zugelassene Ärzte	Angestellte Ärzte	Ermächtigte Ärzte und Einrichtungen	Summe der bedarfsplanungs-relevanten Ärzte	Versorgungsgrad	Nichtanrechnung von Ermächtigungen	Planungsbereich gesperrt (Ja / Nein)	Zulassungsmöglichkeiten bis zur Sperrung	Rechn. Zahl oberhalb der Sperrgrenze	Antrag nach §103 Abs. 2 Satz 4 SGB V (Ja / Nein: leer)	Unterversorgung (Ja: seit / Nein: leer)	Drohende Unterversorgung (Ja: seit / leer)	Zusätzl. lok. Vers.-bedarf. (Ja: seit / leer)	Versorgungsgrad im Vorjahr	Behandlungsfälle je Arzt für den Zeitraum der letzten 4 Quartale

#### Region Chemnitz

Annaberg-Buchholz	70.444	KVS	0	1.457	32	3,5	0	35,5	73,4%	Nein	18					10/2016		79,4%	5.198
Aue	107.834	BP-RL	0	1.411	45	20	0	65	85,1%	Nein	19,5					10/2016		86,9%	4.155
Auerbach	67.793	KVS	0	1.386	33	7,5	0	40,5	82,8%	Nein	13,5					10/2016		82,8%	4.594
Chemnitz	247.612	KVS	0	1.472	110,5	25,25	0	135,75	80,7%	Nein	49,5					01/2016		89,1%	4.231
Crimmitschau	22.359	KVS	0	1.406	12	1	0	13	81,7%	Nein	4,5					04/2022		76,6%	5.126
Döbeln	62.728	KVS	0	1.391	25,5	12,75	0	38,25	84,8%	Nein	11,5					07/2020		85,7%	4.567
Frankenberg-Hainichen	37.370	KVS	0	1.495	15,75	1,5	0	17,25	69,0%	Nein	10,5				07/2021			68,0%	4.896
Freiberg	126.888	KVS	0	1.414	65,5	9,5	0	75	83,6%	Nein	24					04/2014		85,1%	4.402
Glauchau	43.337	BP-RL	0	1.419	25	1	0	26	85,1%	Nein	8					04/2022		91,8%	4.764
Hohenstein-Ernstthal	40.175	KVS	0	1.419	23	6,75	0	29,75	105,1%	Ja	0	1,45						106,5%	3.877
Limbach-Oberfrohna	30.926	KVS	0	1.423	14	3,75	0	17,75	81,7%	Nein	6,5					07/2020		82,0%	4.608
Marienberg	74.104	KVS	0	1.435	33	9,25	0	42,25	81,8%	Nein	15					04/2014		78,0%	4.960
Mittweida	74.188	KVS	0	1.358	42	13	0	55	100,7%	Nein	5,5					04/2023		100,5%	4.437
Oelsnitz	36.401	KVS	0	1.417	20	5,75	0	25,75	100,2%	Nein	2,5					04/2023		106,4%	3.860
Plauen	88.474	KVS	0	1.469	43	8,75	0	51,75	85,9%	Nein	14,5					10/2016		89,4%	4.103
Reichenbach	30.488	BP-RL	0	1.384	14	1	0	15	68,1%	Nein	9,5				04/2021			73,6%	5.159
Stollberg	77.767	KVS	0	1.441	35	5,5	0	40,5	75,0%	Nein	19					04/2023		71,8%	4.824
Werdau	29.248	BP-RL	0	1.331	14	0	0	14	63,7%	Nein	10,5				04/2022			68,9%	5.017
Zwickau	145.149	KVS	0	1.452	66,5	18,5	0	85	85,0%	Nein	25					04/2014		85,0%	4.463
<b>Summen/ Häufigkeiten</b>	<b>1.413.285</b>	<b>KVS: 15</b>	<b>19</b>		<b>668,75</b>	<b>154,25</b>	<b>0</b>	<b>823</b>		<b>0</b>	<b>Ja: 1</b>	<b>267</b>	<b>1,45</b>		<b>3</b>	<b>15</b>	<b>0</b>		

### Planungsblatt zur Dokumentation des Standes der vertragsärztlichen Versorgung gem. § 4 Abs 1 Satz 6 BP-RL

KV Sachsen	Arztstand: 01.07.2023				Versorgungsebene: 1 Hausärztliche Versorgung														
	Einwohnerstand: 30.09.2022				Arztgruppe: Hausärzte														
1	2	3	4	5	6	7	8	9	10	11	12	13	14	15	16	17	18	19	20
Planungsbereich	Einwohner im Planungsbereich	Grundlage des regionalen Raumschnittes	Typisierung des Planungsbereiches	regionale Verhältniszahl	Zugelassene Ärzte	Angestellte Ärzte	Ermächtigte Ärzte und Einrichtungen	Summe der bedarfsplanungs-relevanten Ärzte	Versorgungsgrad	Nichtanrechnung von Ermächtigungen	Planungsbereich gesperrt (Ja / Nein)	Zulassungsmöglichkeiten bis zur Sperrung	Rechn. Zahl oberhalb der Sperrgrenze	Antrag nach §103 Abs. 2 Satz 4 SGB V (Ja / Nein: leer)	Unterversorgung (Ja: seit / Nein: leer)	Drohende Unterversorgung (Ja: seit / leer)	Zusätzl. lok. Vers.-bedarf. (Ja: seit / leer)	Versorgungsgrad im Vorjahr	Behandlungsfälle je Arzt für den Zeitraum der letzten 4 Quartale

#### Region Dresden

Bautzen	98.993	KVS	0	1.391	64	8	0	72	101,2%		Nein	6,5				04/2022		100,3%	4.310
Bischofswerda	31.769	KVS	0	1.393	17	4	0	21	92,1%		Nein	4,5				04/2023		97,0%	4.344
Dippoldiswalde	37.303	BP-RL	0	1.385	18	4,25	0	22,25	82,6%		Nein	7,5				04/2023		90,2%	4.059
Dresden	560.765	KVS	0	1.633	293,9	83,25	0	377,15	109,8%		Ja	0	33,95					106,8%	3.748
Freital	80.926	KVS	0	1.471	39	11,5	0	50,5	91,8%		Nein	10				10/2018		83,8%	4.311
Görlitz	72.291	KVS	0	1.483	36,75	5,25	0	42	86,2%		Nein	12				04/2014		89,6%	4.514
Großenhain	33.868	BP-RL	0	1.418	20	2,75	0	22,75	95,3%		Nein	4				04/2023		87,5%	4.637
Hoyerswerda	61.947	BP-RL	0	1.339	36	3,5	0	39,5	85,4%		Nein	11,5				07/2020		86,4%	4.469
Kamenz	45.349	KVS	0	1.419	27,5	2	0	29,5	92,3%		Nein	6				07/2020		92,7%	4.241
Löbau	59.026	KVS	0	1.318	30	6,75	0	36,75	82,1%		Nein	12,5				10/2018		90,4%	4.045
Meißen	64.708	BP-RL	0	1.455	32	8,5	0	40,5	91,1%		Nein	8,5				07/2020		90,1%	3.890
Neustadt	37.612	KVS	0	1.441	19,5	4	0	23,5	90,0%		Nein	5,5				04/2023		88,9%	4.382
Niesky	26.193	KVS	0	1.412	11	6,5	0	17,5	94,3%		Nein	3				01/2016		81,3%	4.726
Pirna	90.466	KVS	0	1.431	52	8,25	0	60,25	95,3%		Nein	9,5						101,2%	3.673
Radeberg	60.522	KVS	0	1.476	37	6,5	0	43,5	106,1%		Ja	0	2,5					102,3%	4.169
Radebeul	81.106	KVS	0	1.444	43	15,5	0	58,5	104,2%		Ja	0	2,4					101,9%	3.970
Riesa	62.042	BP-RL	0	1.334	34	3	0	37	79,6%		Nein	14,5				07/2020		82,1%	4.374
Weißwasser	36.239	KVS	0	1.371	16	3,5	0	19,5	73,8%		Nein	10			04/2022			71,6%	5.229
Zittau	56.601	KVS	0	1.316	34	9	0	43	100,0%		Ja	0	0					102,5%	4.349
<b>Summen/ Häufigkeiten</b>	<b>1.597.726</b>	<b>KVS: 14</b>	<b>19</b>		<b>860,65</b>	<b>196</b>	<b>0</b>	<b>1056,65</b>		<b>0</b>	<b>Ja: 4</b>	<b>125,5</b>	<b>38,85</b>		<b>1</b>	<b>11</b>	<b>2</b>		

### Planungsblatt zur Dokumentation des Standes der vertragsärztlichen Versorgung gem. § 4 Abs 1 Satz 6 BP-RL

KV Sachsen	Arztstand: 01.07.2023				Versorgungsebene: 1 Hausärztliche Versorgung														
	Einwohnerstand: 30.09.2022				Arztgruppe: Hausärzte														
1	2	3	4	5	6	7	8	9	10	11	12	13	14	15	16	17	18	19	20
Planungsbereich	Einwohner im Planungsbereich	Grundlage des regionalen Raumzuschnittes	Typisierung des Planungsbereiches	regionale Verhältniszahl	Zugelassene Ärzte	Angestellte Ärzte	Ermächtigte Ärzte und Einrichtungen	Summe der bedarfsplanungs-relevanten Ärzte	Versorgungsgrad	Nichtanrechnung von Ermächtigungen	Planungsbereich gesperrt (Ja / Nein)	Zulassungsmöglichkeiten bis zur Sperrung	Rechn. Zahl oberhalb der Sperrgrenze	Antrag nach §103 Abs. 2 Satz 4 SGB V (Ja / Nein: leer)	Unterversorgung (Ja: seit / Nein: leer)	Drohende Unterversorgung (Ja: seit / leer)	Zusätzl. lok. Vers.-bedarf. (Ja: seit / leer)	Versorgungsgrad im Vorjahr	Behandlungsfälle je Arzt für den Zeitraum der letzten 4 Quartale

#### Region Leipzig

Borna	69.811	KVS	0	1.389	28	21	0	49	97,5%	Nein	6,5					04/2023	100,9%	3.553	
Delitzsch	45.193	BP-RL	0	1.485	16,5	16	0	32,5	106,8%	Ja	0	2,1						104,5%	4.097
Eilenburg	53.357	KVS	0	1.433	31	7,5	0	38,5	103,4%	Nein	2,5				10/2022			100,4%	3.955
Grimma	65.761	KVS	0	1.441	33,5	9,5	0	43	94,2%	Nein	7,5							99,9%	3.951
Leipzig	613.123	KVS	0	1.656	302,5	102,75	0	405,25	109,5%	Ja	0	35,15						104,8%	4.049
Markkleeberg	68.916	KVS	0	1.429	33	20,25	0	53,25	110,4%	Ja	0	5,05						111,1%	3.690
Oschatz	36.726	BP-RL	0	1.338	22	1	0	23	83,8%	Nein	7,5					04/2021		84,5%	5.084
Schkeuditz	19.068	BP-RL	0	1.445	12	1,75	0	13,75	104,2%	Ja	0	0,55						101,0%	4.010
Torgau	45.591	BP-RL	0	1.391	19,75	3,75	0	23,5	71,7%	Nein	13				01/2022			71,5%	4.784
Wurzen	56.077	KVS	0	1.367	28	14	0	42	102,4%	Ja	0	1						96,5%	3.954
<b>Summen/ Häufigkeiten</b>	<b>1.073.623</b>	<b>KVS: 6</b>	<b>10</b>		<b>526,25</b>	<b>197,5</b>	<b>0</b>	<b>723,75</b>		<b>0</b>	<b>Ja: 5</b>	<b>37</b>	<b>43,85</b>		<b>1</b>	<b>1</b>	<b>2</b>		

### Planungsblatt zur Dokumentation des Standes der vertragsärztlichen Versorgung gem. § 4 Abs 1 Satz 6 BP-RL

KV Sachsen	Arztstand: 01.07.2023		Versorgungsebene: 2 Allgemeine fachärztliche Versorgung																
	Einwohnerstand: 30.09.2022		Arztgruppe: Augenärzte																
1	2	3	4	5	6	7	8	9	10	11	12	13	14	15	16	17	18	19	20
Planungsbereich	Einwohner im Planungsbereich	Grundlage des regionalen Raumzuschnittes	Typisierung des Planungsbereiches	regionale Verhältniszahl	Zugelassene Ärzte	Angestellte Ärzte	Ermächtigte Ärzte und Einrichtungen	Summe der bedarfsplanungs-relevanten Ärzte	Versorgungsgrad	Nichtanrechnung von Ermächtigungen	Planungsbereich gesperrt (Ja / Nein)	Zulassungsmöglichkeiten bis zur Sperrung	Rechn. Zahl oberhalb der Sperrgrenze	Antrag nach §103 Abs. 2 Satz 4 SGB V (Ja / Nein: leer)	Unterversorgung (Ja: seit / Nein: leer)	Drohende Unterversorgung (Ja: seit / leer)	Zusätzl. lok. Vers.-bedarf. (Ja: seit / leer)	Versorgungsgrad im Vorjahr	Behandlungsfälle je Arzt für den Zeitraum der letzten 4 Quartale

#### Region Chemnitz

Annaberg	70.444	KVS	4	18.059	4	1	0	5	128,2%		Ja	0	0,7					103,0%	5.731
Chemnitz, Stadt	247.612	KVS	1	10.382	15	11,5	0	26,5	111,1%		Ja	0	0,3					111,3%	5.432
Döbeln	62.728	KVS	4	16.220	0,5	4	0	4,5	116,4%		Ja	0	0,2					117,7%	5.533
Freiberg	126.888	KVS	5	15.972	8	2	0	10	125,9%		Ja	0	1,3					120,3%	5.781
Mittlerer Erzgebirgskreis	74.104	KVS	4	17.141	3	2	0	5	115,7%		Ja	0	0,2					116,0%	5.085
Mittweida	111.558	KVS	4	16.784	4,5	2	0	6,5	97,8%		Nein	1				01/2022		83,1%	6.131
Stollberg	77.767	KVS	4	16.927	2	1	0	3	65,3%		Nein	2,5					01/2022	65,3%	
Südwestsachsen	642.184	KVS	5	15.742	24,75	18,5	0	43,25	106,0%		Nein	2					01/2022	105,9%	6.030
<b>Summen/ Häufigkeiten</b>	<b>1.413.285</b>		<b>8</b>		<b>61,75</b>	<b>42</b>	<b>0</b>	<b>103,75</b>		<b>0</b>	<b>Ja: 5</b>	<b>5,5</b>	<b>2,7</b>		<b>0</b>	<b>1</b>	<b>2</b>		

### Planungsblatt zur Dokumentation des Standes der vertragsärztlichen Versorgung gem. § 4 Abs 1 Satz 6 BP-RL

KV Sachsen	Arztstand: 01.07.2023				Versorgungsebene: 2 Allgemeine fachärztliche Versorgung														
	Einwohnerstand: 30.09.2022				Arztgruppe: Augenärzte														
1	2	3	4	5	6	7	8	9	10	11	12	13	14	15	16	17	18	19	20
Planungsbereich	Einwohner im Planungsbereich	Grundlage des regionalen Raumzuschnittes	Typisierung des Planungsbereiches	regionale Verhältniszahl	Zugelassene Ärzte	Angestellte Ärzte	Ermächtigte Ärzte und Einrichtungen	Summe der bedarfsplanungs-relevanten Ärzte	Versorgungsgrad	Nichtanrechnung von Ermächtigungen	Planungsbereich gesperrt (Ja / Nein)	Zulassungsmöglichkeiten bis zur Sperrung	Rechn. Zahl oberhalb der Sperrgrenze	Antrag nach §103 Abs. 2 Satz 4 SGB V (Ja / Nein: leer)	Unterversorgung (Ja: seit / Nein: leer)	Drohende Unterversorgung (Ja: seit / leer)	Zusätzl. lok. Vers.-bedarf. (Ja: seit / leer)	Versorgungsgrad im Vorjahr	Behandlungsfälle je Arzt für den Zeitraum der letzten 4 Quartale

#### Region Dresden

Bautzen	130.762	KVS	5	15.670	4,5	2,5	0,5	7,5	89,9%		Nein	2						69,5%	7.723
Dresden, Stadt	560.765	KVS	1	12.155	34	16,75	0	50,75	110,0%		Ja	0	0,05					110,4%	5.465
Görlitz, Stadt / Niederschlesischer Oberlausitzkreis	134.723	KVS	5	15.441	7	6	0,25	13	149,0%	§	Ja	0	3,4					150,5%	5.624
Hoyerswerda, Stadt / Landkreis Kamenz	167.818	KVS	2	14.996	4,5	9,25	0	13,75	122,9%		Ja	0	1,45					125,8%	5.401
Löbau-Zittau	115.627	KVS	5	14.289	5,5	3,5	0	9	111,2%		Ja	0	0,1					111,7%	5.718
Meißen	145.814	KVS	2	15.316	7,5	3	0	10,5	110,3%		Ja	0	0					111,6%	5.719
Riesa-Großenhain	95.910	KVS	5	14.640	6	2,5	0	8,5	129,7%		Ja	0	1,3					130,6%	5.298
Sächsische Schweiz	128.078	KVS	4	16.430	5	5	0	10	128,3%		Ja	0	1,4					116,9%	5.741
Weißeritzkreis	118.229	KVS	4	17.129	5,75	2	0	7,75	112,3%		Ja	0	0,15					113,1%	5.556
<b>Summen/ Häufigkeiten</b>	<b>1.597.726</b>		<b>9</b>		<b>79,75</b>	<b>50,5</b>	<b>0,75</b>	<b>130,75</b>		<b>1</b>	<b>Ja: 8</b>	<b>2</b>	<b>7,85</b>		<b>0</b>	<b>0</b>	<b>0</b>		

### Planungsblatt zur Dokumentation des Standes der vertragsärztlichen Versorgung gem. § 4 Abs 1 Satz 6 BP-RL

KV Sachsen	Arztstand: 01.07.2023		Versorgungsebene: 2 Allgemeine fachärztliche Versorgung																
	Einwohnerstand: 30.09.2022		Arztgruppe: Augenärzte																
1	2	3	4	5	6	7	8	9	10	11	12	13	14	15	16	17	18	19	20
Planungsbereich	Einwohner im Planungsbereich	Grundlage des regionalen Raumzuschnittes	Typisierung des Planungsbereiches	regionale Verhältniszahl	Zugelassene Ärzte	Angestellte Ärzte	Ermächtigte Ärzte und Einrichtungen	Summe der bedarfsplanungs-relevanten Ärzte	Versorgungsgrad	Nichtanrechnung von Ermächtigungen	Planungsbereich gesperrt (Ja / Nein)	Zulassungsmöglichkeiten bis zur Sperrung	Rechn. Zahl oberhalb der Sperrgrenze	Antrag nach §103 Abs. 2 Satz 4 SGB V (Ja / Nein: leer)	Unterversorgung (Ja: seit / Nein: leer)	Drohende Unterversorgung (Ja: seit / leer)	Zusätzl. lok. Vers.-bedarf. (Ja: seit / leer)	Versorgungsgrad im Vorjahr	Behandlungsfälle je Arzt für den Zeitraum der letzten 4 Quartale

#### Region Leipzig

Delitzsch	117.618	KVS	4	17.164	5	3	0	8	116,7%		Ja	0	0,5					111,3%	6.127
Leipzig, Stadt	613.123	KVS	1	12.783	31	21,25	0	52,25	108,9%		Nein	0,5						109,9%	5.220
Leipziger Land	138.727	KVS	4	16.600	7	2,5	0	9,5	113,7%		Ja	0	0,3					114,7%	6.100
Muldentalkreis	121.838	KVS	4	16.848	4	4,5	0	8,5	117,5%		Ja	0	0,5					119,0%	5.089
Torgau-Oschatz	82.317	KVS	5	15.229	5	1	0	6	111,0%		Ja	0	0,1				01/2022	112,1%	7.256
<b>Summen/ Häufigkeiten</b>	<b>1.073.623</b>		<b>5</b>		<b>52</b>	<b>32,25</b>	<b>0</b>	<b>84,25</b>		<b>0</b>	<b>Ja: 4</b>	<b>0,5</b>	<b>1,4</b>	<b>0</b>	<b>0</b>	<b>1</b>			

### Planungsblatt zur Dokumentation des Standes der vertragsärztlichen Versorgung gem. § 4 Abs 1 Satz 6 BP-RL

KV Sachsen	Arztstand: 01.07.2023				Versorgungsebene: 2 Allgemeine fachärztliche Versorgung														
	Einwohnerstand: 30.09.2022				Arztgruppe: Chirurgen und Orthopäden														
1	2	3	4	5	6	7	8	9	10	11	12	13	14	15	16	17	18	19	20
Planungsbereich	Einwohner im Planungsbereich	Grundlage des regionalen Raumschnittes	Typisierung des Planungsbereiches	regionale Verhältniszahl	Zugelassene Ärzte	Angestellte Ärzte	Ermächtigte Ärzte und Einrichtungen	Summe der bedarfsplanungs-relevanten Ärzte	Versorgungsgrad	Nichtanrechnung von Ermächtigungen	Planungsbereich gesperrt (Ja / Nein)	Zulassungsmöglichkeiten bis zur Sperrung	Rech. Zahl oberhalb der Sperrgrenze	Antrag nach §103 Abs. 2 Satz 4 SGB V (Ja / Nein: leer)	Unterversorgung (Ja: seit / Nein: leer)	Drohende Unterversorgung (Ja: seit / leer)	Zusätzl. lok. Vers.-bedarf. (Ja: seit / leer)	Versorgungsgrad im Vorjahr	Behandlungsfälle je Arzt für den Zeitraum der letzten 4 Quartale

#### Region Chemnitz

Annaberg	70.444	KVS	4	15.302	4	3	0	7	152,1%		Ja	0	1,9					152,2%	4.323
Aue-Schwarzenberg	107.834	KVS	5	13.626	8	6	0	14	176,9%		Ja	0	5,3					177,0%	4.155
Chemnitz, Stadt	247.612	KVS	1	8.512	23,5	18	0,25	41,5	142,7%	§	Ja	0	9,5					145,2%	3.990
Chemnitzer Land	114.438	KVS	4	14.496	9	6	0	15	190,0%		Ja	0	6,3					189,6%	4.671
Döbeln	62.728	KVS	4	14.072	1	6	0,75	7	157,0%	§	Ja	0	2,1					158,3%	3.921
Freiberg	126.888	KVS	5	13.707	7	6,25	0	13,25	143,1%		Ja	0	3,05					143,5%	4.264
Mittlerer Erzgebirgskreis	74.104	KVS	4	14.831	4	3	0	7	140,1%		Ja	0	1,5					140,0%	4.352
Mittweida	111.558	KVS	4	14.512	6	5	0	11	143,1%		Ja	0	2,5					143,1%	4.389
Plauen, Stadt / Vogtlandkreis	223.156	KVS	5	13.641	23,5	6,5	0,25	30	183,4%	§	Ja	0	12					183,9%	3.624
Stollberg	77.767	KVS	4	14.615	3	6	0	9	169,1%		Ja	0	3,1					168,6%	4.898
Zwickau	196.756	KVS	5	13.681	12	21	0	33	229,5%		Ja	0	17,2					223,0%	3.975
<b>Summen/ Häufigkeiten</b>	<b>1.413.285</b>		<b>11</b>		<b>101</b>	<b>86,75</b>	<b>1,25</b>	<b>187,75</b>		<b>3</b>	<b>Ja: 11</b>	<b>0</b>	<b>64,45</b>		<b>0</b>	<b>0</b>	<b>0</b>		

### Planungsblatt zur Dokumentation des Standes der vertragsärztlichen Versorgung gem. § 4 Abs 1 Satz 6 BP-RL

KV Sachsen	Arztstand: 01.07.2023				Versorgungsebene: 2 Allgemeine fachärztliche Versorgung														
	Einwohnerstand: 30.09.2022				Arztgruppe: Chirurgen und Orthopäden														
1	2	3	4	5	6	7	8	9	10	11	12	13	14	15	16	17	18	19	20
Planungsbereich	Einwohner im Planungsbereich	Grundlage des regionalen Raumzuschnittes	Typisierung des Planungsbereiches	regionale Verhältniszahl	Zugelassene Ärzte	Angestellte Ärzte	Ermächtigte Ärzte und Einrichtungen	Summe der bedarfsplanungs-relevanten Ärzte	Versorgungsgrad	Nichtanrechnung von Ermächtigungen	Planungsbereich gesperrt (Ja / Nein)	Zulassungsmöglichkeiten bis zur Sperrung	Rechn. Zahl oberhalb der Sperrgrenze	Antrag nach §103 Abs. 2 Satz 4 SGB V (Ja / Nein: leer)	Unterversorgung (Ja: seit / Nein: leer)	Drohende Unterversorgung (Ja: seit / leer)	Zusätzl. lok. Vers.-bedarf. (Ja: seit / leer)	Versorgungsgrad im Vorjahr	Behandlungsfälle je Arzt für den Zeitraum der letzten 4 Quartale

#### Region Dresden

Bautzen	130.762	KVS	5	13.277	10	4	0	14	142,1%		Ja	0	3,2					142,9%	4.768
Dresden, Stadt	560.765	KVS	1	9.256	54,75	19	1	73,75	121,7%	§	Ja	0	7,15					123,0%	4.076
Görlitz, Stadt / Niederschlesischer Oberlausitzkreis	134.723	KVS	5	13.314	7	8	0	15	148,2%		Ja	0	3,9					149,2%	4.367
Hoyerswerda, Stadt / Landkreis Kamenz	167.818	KVS	2	12.621	10	6	0	16	120,3%		Ja	0	1,4					120,6%	4.698
Löbau-Zittau	115.627	KVS	5	12.745	10	4	0	14	154,3%		Ja	0	4					154,5%	4.324
Meißen	145.814	KVS	2	13.004	10,5	9	0,5	19,5	173,9%	§	Ja	0	7,2					175,3%	4.032
Riesa-Großenhain	95.910	KVS	5	12.698	4	7	0	11	145,6%		Ja	0	2,7					146,1%	4.573
Sächsische Schweiz	128.078	KVS	4	14.648	9,75	3,25	0	13	148,7%		Ja	0	3,4					149,9%	4.248
Weißeritzkreis	118.229	KVS	4	14.775	7,5	2,5	0	10	125,0%		Ja	0	1,2					125,4%	3.952
<b>Summen/ Häufigkeiten</b>	<b>1.597.726</b>		<b>9</b>		<b>123,5</b>	<b>62,75</b>	<b>1,5</b>	<b>186,25</b>		<b>2</b>	<b>Ja: 9</b>	<b>0</b>	<b>34,15</b>		<b>0</b>	<b>0</b>	<b>0</b>		



### Planungsblatt zur Dokumentation des Standes der vertragsärztlichen Versorgung gem. § 4 Abs 1 Satz 6 BP-RL

KV Sachsen	Arztstand: 01.07.2023		Versorgungsebene: 2 Allgemeine fachärztliche Versorgung																
	Einwohnerstand: 30.09.2022		Arztgruppe: Chirurgen und Orthopäden																
1	2	3	4	5	6	7	8	9	10	11	12	13	14	15	16	17	18	19	20
Planungsbereich	Einwohner im Planungsbereich	Grundlage des regionalen Raumzuschnittes	Typisierung des Planungsbereiches	regionale Verhältniszahl	Zugelassene Ärzte	Angestellte Ärzte	Ermächtigte Ärzte und Einrichtungen	Summe der bedarfsplanungs-relevanten Ärzte	Versorgungsgrad	Nichtanrechnung von Ermächtigungen	Planungsbereich gesperrt (Ja / Nein)	Zulassungsmöglichkeiten bis zur Sperrung	Rechn. Zahl oberhalb der Sperrgrenze	Antrag nach §103 Abs. 2 Satz 4 SGB V (Ja / Nein: leer)	Unterversorgung (Ja: seit / Nein: leer)	Drohende Unterversorgung (Ja: seit / leer)	Zusätzl. lok. Vers.-bedarf. (Ja: seit / leer)	Versorgungsgrad im Vorjahr	Behandlungsfälle je Arzt für den Zeitraum der letzten 4 Quartale

#### Region Leipzig

Delitzsch	117.618	KVS	4	14.379	11	3	0	14	171,2%		Ja	0	5					173,4%	4.699
Leipzig, Stadt	613.123	KVS	1	9.363	59	25,25	0	84,25	128,7%		Ja	0	12,25					132,6%	4.366
Leipziger Land	138.727	KVS	4	14.227	8,5	4	0	12,5	128,2%		Ja	0	1,8					128,9%	4.553
Muldentalkreis	121.838	KVS	4	14.261	5	6	0,25	11	128,8%	§	Ja	0	1,6					124,0%	4.664
Torgau-Oschatz	82.317	KVS	5	12.809	4	4	0	8	124,5%		Ja	0	0,9					125,2%	4.490
<b>Summen/ Häufigkeiten</b>	<b>1.073.623</b>		<b>5</b>		<b>87,5</b>	<b>42,25</b>	<b>0,25</b>	<b>129,75</b>		<b>1</b>	<b>Ja: 5</b>	<b>0</b>	<b>21,55</b>		<b>0</b>	<b>0</b>	<b>0</b>		

### Planungsblatt zur Dokumentation des Standes der vertragsärztlichen Versorgung gem. § 4 Abs 1 Satz 6 BP-RL

KV Sachsen	Arztstand: 01.07.2023		Versorgungsebene: 2 Allgemeine fachärztliche Versorgung																
	Einwohnerstand: 30.09.2022		Arztgruppe: Frauenärzte																
1	2	3	4	5	6	7	8	9	10	11	12	13	14	15	16	17	18	19	20
Planungsbereich	Einwohner im Planungsbereich	Grundlage des regionalen Raumschnittes	Typisierung des Planungsbereiches	regionale Verhältniszahl	Zugelassene Ärzte	Angestellte Ärzte	Ermächtigte Ärzte und Einrichtungen	Summe der bedarfsplanungs-relevanten Ärzte	Versorgungsgrad	Nichtanrechnung von Ermächtigungen	Planungsbereich gesperrt (Ja / Nein)	Zulassungsmöglichkeiten bis zur Sperrung	Rechn. Zahl oberhalb der Sperrgrenze	Antrag nach §103 Abs. 2 Satz 4 SGB V (Ja / Nein: leer)	Unterversorgung (Ja: seit / Nein: leer)	Drohende Unterversorgung (Ja: seit / leer)	Zusätzl. lok. Vers.-bedarf. (Ja: seit / leer)	Versorgungsgrad im Vorjahr	Behandlungsfälle je Arzt für den Zeitraum der letzten 4 Quartale

#### Region Chemnitz

Annaberg	35.936	KVS	4	7.631	5	2	0	7	148,6%		Ja	0	1,8					149,2%	3.959
Aue-Schwarzenberg	55.219	KVS	5	7.312	9	4	0	13	172,1%		Ja	0	4,7					171,8%	3.498
Chemnitz, Stadt	125.404	KVS	1	4.148	31	8	0,5	39	129,0%	§	Ja	0	5,8					131,7%	4.557
Chemnitzer Land	58.628	KVS	4	7.619	10,5	2,5	0	13	168,9%		Ja	0	4,5					169,1%	4.562
Döbeln	31.441	KVS	4	7.432	6	1,5	0	7,5	177,3%		Ja	0	2,8					179,5%	3.786
Freiberg	63.854	KVS	5	7.114	12	3	0	15	167,1%		Ja	0	5,1					168,2%	4.277
Mittlerer Erzgebirgskreis	37.516	KVS	4	7.716	7	0	0	7	144,0%		Ja	0	1,7					144,3%	4.197
Mittweida	56.469	KVS	4	7.521	5	7	0	12	159,8%		Ja	0	3,7					160,6%	3.737
Plauen, Stadt / Vogtlandkreis	114.499	KVS	5	7.335	19	6,5	0	25,5	163,4%		Ja	0	8,3					164,4%	3.954
Stollberg	39.789	KVS	4	7.482	4	5	0	9	169,2%		Ja	0	3,2					169,2%	4.547
Zwickau	100.770	KVS	5	7.157	14	11,75	0	25,75	182,9%		Ja	0	10,25					185,6%	3.656
<b>Summen/ Häufigkeiten</b>	<b>719.525</b>		<b>11</b>		<b>122,5</b>	<b>51,25</b>	<b>0,5</b>	<b>173,75</b>		<b>1</b>	<b>Ja: 11</b>	<b>0</b>	<b>51,85</b>	<b>0</b>	<b>0</b>	<b>0</b>			

### Planungsblatt zur Dokumentation des Standes der vertragsärztlichen Versorgung gem. § 4 Abs 1 Satz 6 BP-RL

KV Sachsen	Arztstand: 01.07.2023				Versorgungsebene: 2 Allgemeine fachärztliche Versorgung														
	Einwohnerstand: 30.09.2022				Arztgruppe: Frauenärzte														
1	2	3	4	5	6	7	8	9	10	11	12	13	14	15	16	17	18	19	20
Planungsbereich	Einwohner im Planungsbereich	Grundlage des regionalen Raumzuschnittes	Typisierung des Planungsbereiches	regionale Verhältniszahl	Zugelassene Ärzte	Angestellte Ärzte	Ermächtigte Ärzte und Einrichtungen	Summe der bedarfsplanungs-relevanten Ärzte	Versorgungsgrad	Nichtanrechnung von Ermächtigungen	Planungsbereich gesperrt (Ja / Nein)	Zulassungsmöglichkeiten bis zur Sperrung	Rechn. Zahl oberhalb der Sperrgrenze	Antrag nach §103 Abs. 2 Satz 4 SGB V (Ja / Nein: leer)	Unterversorgung (Ja: seit / Nein: leer)	Drohende Unterversorgung (Ja: seit / leer)	Zusätzl. lok. Vers.-bedarf. (Ja: seit / leer)	Versorgungsgrad im Vorjahr	Behandlungsfälle je Arzt für den Zeitraum der letzten 4 Quartale

#### Region Dresden

Bautzen	66.382	KVS	5	7.058	13,5	1,5	0	15	159,5%		Ja	0	4,7					160,9%	3.915
Dresden, Stadt	283.017	KVS	1	3.780	70	17	0,5	87	116,2%	§	Ja	0	4,7					118,2%	4.297
Görlitz, Stadt / Niederschlesischer Oberlausitzkreis	69.123	KVS	5	7.196	11,75	2,75	0	14,5	151,0%		Ja	0	3,9					152,8%	3.971
Hoyerswerda, Stadt / Landkreis Kamenz	84.894	KVS	2	6.630	13,5	5,75	0	19,25	150,3%		Ja	0	5,15					151,3%	3.605
Löbau-Zittau	58.921	KVS	5	7.377	11	1	0,25	12	150,2%	§	Ja	0	3,2					151,0%	3.954
Meißen	74.795	KVS	2	6.535	13	1,5	0	14,5	126,7%		Ja	0	1,9					128,1%	4.167
Riesa-Großenhain	48.453	KVS	5	7.118	5	2,5	0	7,5	110,2%		Ja	0	0					111,1%	4.782
Sächsische Schweiz	65.124	KVS	4	7.544	14	1	0	15	173,8%		Ja	0	5,5					176,2%	3.728
Weißeritzkreis	59.850	KVS	4	7.211	8	4	0	12	144,6%		Ja	0	2,9					145,7%	3.635
<b>Summen/ Häufigkeiten</b>	<b>810.559</b>		<b>9</b>		<b>159,75</b>	<b>37</b>	<b>0,75</b>	<b>196,75</b>		<b>2</b>	<b>Ja: 9</b>	<b>0</b>	<b>31,95</b>		<b>0</b>	<b>0</b>	<b>0</b>		

### Planungsblatt zur Dokumentation des Standes der vertragsärztlichen Versorgung gem. § 4 Abs 1 Satz 6 BP-RL

KV Sachsen	Arztstand: 01.07.2023		Versorgungsebene: 2 Allgemeine fachärztliche Versorgung																
	Einwohnerstand: 30.09.2022		Arztgruppe: Frauenärzte																
1	2	3	4	5	6	7	8	9	10	11	12	13	14	15	16	17	18	19	20
Planungsbereich	Einwohner im Planungsbereich	Grundlage des regionalen Raumzuschnittes	Typisierung des Planungsbereiches	regionale Verhältniszahl	Zugelassene Ärzte	Angestellte Ärzte	Ermächtigte Ärzte und Einrichtungen	Summe der bedarfsplanungs-relevanten Ärzte	Versorgungsgrad	Nichtanrechnung von Ermächtigungen	Planungsbereich gesperrt (Ja / Nein)	Zulassungsmöglichkeiten bis zur Sperrung	Rechn. Zahl oberhalb der Sperrgrenze	Antrag nach §103 Abs. 2 Satz 4 SGB V (Ja / Nein: leer)	Unterversorgung (Ja: seit / Nein: leer)	Drohende Unterversorgung (Ja: seit / leer)	Zusätzl. lok. Vers.-bedarf. (Ja: seit / leer)	Versorgungsgrad im Vorjahr	Behandlungsfälle je Arzt für den Zeitraum der letzten 4 Quartale

#### Region Leipzig

Delitzsch	59.488	KVS	4	7.080	9	2	0	11	130,9%		Ja	0	1,8					133,2%	4.059
Leipzig, Stadt	311.910	KVS	1	3.614	63,5	30,5	1,5	94	108,9%	§	Nein	1						110,1%	3.437
Leipziger Land	71.084	KVS	4	7.254	11	4	0	15	153,1%		Ja	0	4,2					154,7%	3.623
Muldentalkreis	61.975	KVS	4	7.203	5	7	0,25	12	139,5%	§	Ja	0	2,5					141,1%	3.402
Torgau-Oschatz	41.502	KVS	5	6.976	7	1	0	8	134,5%		Ja	0	1,5					135,8%	4.097
<b>Summen/ Häufigkeiten</b>	<b>545.959</b>		<b>5</b>		<b>95,5</b>	<b>44,5</b>	<b>1,75</b>	<b>140</b>		<b>2</b>	<b>Ja: 4</b>	<b>1</b>	<b>10</b>		<b>0</b>	<b>0</b>	<b>0</b>		

### Planungsblatt zur Dokumentation des Standes der vertragsärztlichen Versorgung gem. § 4 Abs 1 Satz 6 BP-RL

KV Sachsen	Arztstand: 01.07.2023				Versorgungsebene: 2 Allgemeine fachärztliche Versorgung														
	Einwohnerstand: 30.09.2022				Arztgruppe: Hautärzte														
1	2	3	4	5	6	7	8	9	10	11	12	13	14	15	16	17	18	19	20
Planungsbereich	Einwohner im Planungsbereich	Grundlage des regionalen Raumbereiches	Typisierung des Planungsbereiches	regionale Verhältniszahl	Zugelassene Ärzte	Angestellte Ärzte	Ermächtigte Ärzte und Einrichtungen	Summe der bedarfsplanungs-relevanten Ärzte	Versorgungsgrad	Nichtanrechnung von Ermächtigungen	Planungsbereich gesperrt (Ja / Nein)	Zulassungsmöglichkeiten bis zur Sperrung	Rechn. Zahl oberhalb der Sperrgrenze	Antrag nach §103 Abs. 2 Satz 4 SGB V (Ja / Nein: leer)	Unterversorgung (Ja: seit / Nein: leer)	Drohende Unterversorgung (Ja: seit / leer)	Zusätzl. lok. Vers.-bedarf. (Ja: seit / leer)	Versorgungsgrad im Vorjahr	Behandlungsfälle je Arzt für den Zeitraum der letzten 4 Quartale

#### Region Chemnitz

Annaberg	70.444	KVS	4	39.476	2	0	0	2	112,1%		Ja	0	0			04/2023		112,4%	
Aue-Schwarzenberg	107.834	KVS	5	36.626	3	1	0	4	135,9%		Ja	0	1,1					136,2%	5.190
Chemnitz, Stadt	247.612	KVS	1	19.699	5	9	0	14	111,4%		Ja	0	1,4					113,5%	5.036
Chemnitzer Land	114.438	KVS	4	37.528	2	2	0	4	131,2%		Ja	0	0,6			04/2023		131,2%	
Döbeln	62.728	KVS	4	36.939	3	0	0	3	176,7%		Ja	0	1,3					178,4%	
Freiberg	126.888	KVS	5	36.606	5	0	0	5	144,2%		Ja	0	1,5					144,9%	6.347
Mittlerer Erzgebirgskreis	74.104	KVS	4	38.406	1	1	0	2	103,7%		Ja	0	0,1					103,8%	
Mittweida	111.558	KVS	4	37.750	2	0	0	2	67,7%		Nein	1,5				10/2021		67,8%	
Plauen, Stadt / Vogtlandkreis	223.156	KVS	5	36.422	6,5	3	0	9,5	155,1%		Ja	0	3,4					164,0%	4.712
Stollberg	77.767	KVS	4	37.978	3	0	0	3	146,5%		Ja	0	1					146,4%	
Zwickau	196.756	KVS	5	36.540	5	2	0	7	130,0%		Ja	0	1,1			04/2023		130,5%	7.359
<b>Summen/ Häufigkeiten</b>	<b>1.413.285</b>		<b>11</b>		<b>37,5</b>	<b>18</b>	<b>0</b>	<b>55,5</b>		<b>0</b>	<b>Ja: 10</b>	<b>1,5</b>	<b>11,5</b>		<b>0</b>	<b>4</b>	<b>0</b>		

### Planungsblatt zur Dokumentation des Standes der vertragsärztlichen Versorgung gem. § 4 Abs 1 Satz 6 BP-RL

KV Sachsen	Arztstand: 01.07.2023				Versorgungsebene: 2 Allgemeine fachärztliche Versorgung														
	Einwohnerstand: 30.09.2022				Arztgruppe: Hautärzte														
1	2	3	4	5	6	7	8	9	10	11	12	13	14	15	16	17	18	19	20
Planungsbereich	Einwohner im Planungsbereich	Grundlage des regionalen Raumzuschnittes	Typisierung des Planungsbereiches	regionale Verhältniszahl	Zugelassene Ärzte	Angestellte Ärzte	Ermächtigte Ärzte und Einrichtungen	Summe der bedarfsplanungs-relevanten Ärzte	Versorgungsgrad	Nichtanrechnung von Ermächtigungen	Planungsbereich gesperrt (Ja / Nein)	Zulassungsmöglichkeiten bis zur Sperrung	Rechn. Zahl oberhalb der Sperrgrenze	Antrag nach §103 Abs. 2 Satz 4 SGB V (Ja / Nein: leer)	Unterversorgung (Ja: seit / Nein: leer)	Drohende Unterversorgung (Ja: seit / leer)	Zusätzl. lok. Vers.-bedarf. (Ja: seit / leer)	Versorgungsgrad im Vorjahr	Behandlungsfälle je Arzt für den Zeitraum der letzten 4 Quartale

#### Region Dresden

Bautzen	130.762	KVS	5	35.954	2	0,5	0	2,5	68,7%	Nein	1,5					07/2020		69,2%	
Dresden, Stadt	560.765	KVS	1	20.927	21,5	8,5	0	30	112,0%	Ja	0	3,2						113,3%	6.688
Görlitz, Stadt / Niederschlesischer Oberlausitzkreis	134.723	KVS	5	35.763	3	1,5	0	4,5	119,5%	Ja	0	0,7						120,4%	5.965
Hoyerswerda, Stadt / Landkreis Kamenz	167.818	KVS	2	31.760	6	2	0	8	151,4%	Ja	0	2,7						152,0%	6.920
Löbau-Zittau	115.627	KVS	5	34.500	0	0	0	0	0,0%	Nein	4			10/2020				15,0%	
Meißen	145.814	KVS	2	32.331	5,5	1	0	6,5	144,1%	Ja	0	2						145,6%	6.512
Riesa-Großenhain	95.910	KVS	5	34.598	3	1	0	4	144,3%	Ja	0	1,2						145,1%	6.841
Sächsische Schweiz	128.078	KVS	4	37.693	3	1	0	4	117,7%	Ja	0	0,3				10/2022		119,0%	
Weißeritzkreis	118.229	KVS	4	38.161	2	2	0	4	129,1%	Ja	0	0,9						129,8%	6.152
<b>Summen/ Häufigkeiten</b>	<b>1.597.726</b>		<b>9</b>		<b>46</b>	<b>17,5</b>	<b>0</b>	<b>63,5</b>		<b>0</b>	<b>Ja: 7</b>	<b>5,5</b>	<b>11</b>		<b>1</b>	<b>2</b>	<b>0</b>		

### Planungsblatt zur Dokumentation des Standes der vertragsärztlichen Versorgung gem. § 4 Abs 1 Satz 6 BP-RL

KV Sachsen	Arztstand: 01.07.2023		Versorgungsebene: 2 Allgemeine fachärztliche Versorgung																
	Einwohnerstand: 30.09.2022		Arztgruppe: Hautärzte																
1	2	3	4	5	6	7	8	9	10	11	12	13	14	15	16	17	18	19	20
Planungsbereich	Einwohner im Planungsbereich	Grundlage des regionalen Raumzuschnittes	Typisierung des Planungsbereiches	regionale Verhältniszahl	Zugelassene Ärzte	Angestellte Ärzte	Ermächtigte Ärzte und Einrichtungen	Summe der bedarfsplanungs-relevanten Ärzte	Versorgungsgrad	Nichtanrechnung von Ermächtigungen	Planungsbereich gesperrt (Ja / Nein)	Zulassungsmöglichkeiten bis zur Sperrung	Rechn. Zahl oberhalb der Sperrgrenze	Antrag nach §103 Abs. 2 Satz 4 SGB V (Ja / Nein: leer)	Unterversorgung (Ja: seit / Nein: leer)	Drohende Unterversorgung (Ja: seit / leer)	Zusätzl. lok. Vers.-bedarf. (Ja: seit / leer)	Versorgungsgrad im Vorjahr	Behandlungsfälle je Arzt für den Zeitraum der letzten 4 Quartale

#### Region Leipzig

Delitzsch	117.618	KVS	4	37.741	4	1	0	5	160,4%		Ja	0	1,9					162,9%	7.567
Leipzig, Stadt	613.123	KVS	1	21.148	23,5	8,5	0	32	110,4%		Ja	0	3					113,3%	6.774
Leipziger Land	138.727	KVS	4	37.231	4	1	0	5	134,2%		Ja	0	1,3					135,2%	7.836
Muldentalkreis	121.838	KVS	4	37.392	4	0	0	4	122,8%		Ja	0	0,7					124,1%	8.240
Torgau-Oschatz	82.317	KVS	5	35.163	3	0	0	3	128,1%		Ja	0	0,4			04/2023		129,2%	
<b>Summen/ Häufigkeiten</b>	<b>1.073.623</b>		<b>5</b>		<b>38,5</b>	<b>10,5</b>	<b>0</b>	<b>49</b>		<b>0</b>	<b>Ja: 5</b>	<b>0</b>	<b>7,3</b>	<b>0</b>		<b>1</b>	<b>0</b>		

### Planungsblatt zur Dokumentation des Standes der vertragsärztlichen Versorgung gem. § 4 Abs 1 Satz 6 BP-RL

KV Sachsen	Arztstand: 01.07.2023				Versorgungsebene: 2 Allgemeine fachärztliche Versorgung														
	Einwohnerstand: 30.09.2022				Arztgruppe: HNO-Ärzte														
1	2	3	4	5	6	7	8	9	10	11	12	13	14	15	16	17	18	19	20
Planungsbereich	Einwohner im Planungsbereich	Grundlage des regionalen Raumschnittes	Typisierung des Planungsbereiches	regionale Verhältniszahl	Zugelassene Ärzte	Angestellte Ärzte	Ermächtigte Ärzte und Einrichtungen	Summe der bedarfsplanungs-relevanten Ärzte	Versorgungsgrad	Nichtanrechnung von Ermächtigungen	Planungsbereich gesperrt (Ja / Nein)	Zulassungsmöglichkeiten bis zur Sperrung	Rechn. Zahl oberhalb der Sperrgrenze	Antrag nach §103 Abs. 2 Satz 4 SGB V (Ja / Nein: leer)	Unterversorgung (Ja: seit / Nein: leer)	Drohende Unterversorgung (Ja: seit / leer)	Zusätzl. lok. Vers.-bedarf. (Ja: seit / leer)	Versorgungsgrad im Vorjahr	Behandlungsfälle je Arzt für den Zeitraum der letzten 4 Quartale

#### Region Chemnitz

Annaberg	70.444	KVS	4	31.728	3	0	0	3	135,1%		Ja	0	0,6					135,5%	
Aue-Schwarzenberg	107.834	KVS	5	29.799	3,5	2	0	5,5	152,0%		Ja	0	1,5					152,3%	4.562
Chemnitz, Stadt	247.612	KVS	1	16.339	6	11	0	17	112,2%		Ja	0	0,3					114,3%	4.525
Chemnitzer Land	114.438	KVS	4	30.333	4	1	0	5	132,5%		Ja	0	0,9					132,5%	4.481
Döbeln	62.728	KVS	4	29.743	2	1	0	3	142,2%		Ja	0	0,7					143,6%	
Freiberg	126.888	KVS	5	29.745	5	0	0	5	117,2%		Ja	0	0,3					117,7%	5.647
Mittlerer Erzgebirgskreis	74.104	KVS	4	31.002	2	1	0	3	125,5%		Ja	0	0,4					125,6%	
Mittweida	111.558	KVS	4	30.453	4	1	0	5	136,5%		Ja	0	1					136,7%	5.539
Plauen, Stadt / Vogtlandkreis	223.156	KVS	5	29.825	5	7	0,25	12	160,4%	§	Ja	0	3,8					174,5%	4.870
Stollberg	77.767	KVS	4	30.698	0	4	0	4	157,9%		Ja	0	1,2					157,7%	2.679
Zwickau	196.756	KVS	5	29.802	6	6	0	12	181,8%		Ja	0	4,7					182,5%	4.286
<b>Summen/ Häufigkeiten</b>	<b>1.413.285</b>		<b>11</b>		<b>40,5</b>	<b>34</b>	<b>0,25</b>	<b>74,5</b>		<b>1</b>	<b>Ja: 11</b>	<b>0</b>	<b>15,4</b>		<b>0</b>	<b>0</b>	<b>0</b>		



### Planungsblatt zur Dokumentation des Standes der vertragsärztlichen Versorgung gem. § 4 Abs 1 Satz 6 BP-RL

KV Sachsen	Arztstand: 01.07.2023				Versorgungsebene: 2 Allgemeine fachärztliche Versorgung														
	Einwohnerstand: 30.09.2022				Arztgruppe: HNO-Ärzte														
1	2	3	4	5	6	7	8	9	10	11	12	13	14	15	16	17	18	19	20
Planungsbereich	Einwohner im Planungsbereich	Grundlage des regionalen Raumzuschnittes	Typisierung des Planungsbereiches	regionale Verhältniszahl	Zugelassene Ärzte	Angestellte Ärzte	Ermächtigte Ärzte und Einrichtungen	Summe der bedarfsplanungs-relevanten Ärzte	Versorgungsgrad	Nichtanrechnung von Ermächtigungen	Planungsbereich gesperrt (Ja / Nein)	Zulassungsmöglichkeiten bis zur Sperrung	Rechn. Zahl oberhalb der Sperrgrenze	Antrag nach §103 Abs. 2 Satz 4 SGB V (Ja / Nein: leer)	Unterversorgung (Ja: seit / Nein: leer)	Drohende Unterversorgung (Ja: seit / leer)	Zusätzl. lok. Vers.-bedarf. (Ja: seit / leer)	Versorgungsgrad im Vorjahr	Behandlungsfälle je Arzt für den Zeitraum der letzten 4 Quartale

#### Region Dresden

Bautzen	130.762	KVS	5	29.035	3	2,5	0	5,5	122,1%		Ja	0	0,5			10/2022		123,0%	4.688
Dresden, Stadt	560.765	KVS	1	17.026	30	6,5	0	36,5	110,8%		Ja	0	0,3					112,2%	5.778
Görlitz, Stadt / Niederschlesischer Oberlausitzkreis	134.723	KVS	5	29.015	3	2,5	0	5,5	118,5%		Ja	0	0,4					119,4%	5.831
Hoyerswerda, Stadt / Landkreis Kamenz	167.818	KVS	2	24.447	6	2	0	8	116,5%		Ja	0	0,5					102,4%	5.978
Löbau-Zittau	115.627	KVS	5	28.193	4	0	0	4	97,5%		Nein	1				01/2021		97,8%	6.924
Meißen	145.814	KVS	2	24.688	5	2	0	7	118,5%		Ja	0	0,5					119,7%	5.226
Riesa-Großenhain	95.910	KVS	5	27.878	4	1	0	5	145,3%		Ja	0	1,2					146,1%	5.370
Sächsische Schweiz	128.078	KVS	4	30.479	1	3	0	4	95,2%		Nein	1				04/2023		120,2%	5.354
Weißeritzkreis	118.229	KVS	4	30.378	3	1	0	4	102,8%		Nein	0,5						103,3%	5.360
<b>Summen/ Häufigkeiten</b>	<b>1.597.726</b>		<b>9</b>		<b>59</b>	<b>20,5</b>	<b>0</b>	<b>79,5</b>		<b>0</b>	<b>Ja: 6</b>	<b>2,5</b>	<b>3,4</b>		<b>0</b>	<b>3</b>	<b>0</b>		

### Planungsblatt zur Dokumentation des Standes der vertragsärztlichen Versorgung gem. § 4 Abs 1 Satz 6 BP-RL

KV Sachsen	Arztstand: 01.07.2023		Versorgungsebene: 2 Allgemeine fachärztliche Versorgung																
	Einwohnerstand: 30.09.2022		Arztgruppe: HNO-Ärzte																
1	2	3	4	5	6	7	8	9	10	11	12	13	14	15	16	17	18	19	20
Planungsbereich	Einwohner im Planungsbereich	Grundlage des regionalen Raumzuschnittes	Typisierung des Planungsbereiches	regionale Verhältniszahl	Zugelassene Ärzte	Angestellte Ärzte	Ermächtigte Ärzte und Einrichtungen	Summe der bedarfsplanungs-relevanten Ärzte	Versorgungsgrad	Nichtanrechnung von Ermächtigungen	Planungsbereich gesperrt (Ja / Nein)	Zulassungsmöglichkeiten bis zur Sperrung	Rechn. Zahl oberhalb der Sperrgrenze	Antrag nach §103 Abs. 2 Satz 4 SGB V (Ja / Nein: leer)	Unterversorgung (Ja: seit / Nein: leer)	Drohende Unterversorgung (Ja: seit / leer)	Zusätzl. lok. Vers.-bedarf. (Ja: seit / leer)	Versorgungsgrad im Vorjahr	Behandlungsfälle je Arzt für den Zeitraum der letzten 4 Quartale

#### Region Leipzig

Delitzsch	117.618	KVS	4	30.006	4	2	0	6	153,1%		Ja	0	1,7					155,4%	6.917
Leipzig, Stadt	613.123	KVS	1	17.093	26,25	13,5	0,25	39,75	110,8%	§	Ja	0	0,35					111,6%	5.529
Leipziger Land	138.727	KVS	4	29.754	6	0	0	6	128,7%		Ja	0	0,9					129,7%	6.736
Muldentalkreis	121.838	KVS	4	29.712	3	2	0	5	121,9%		Ja	0	0,5					123,2%	5.016
Torgau-Oschatz	82.317	KVS	5	28.249	1	2,5	0	3,5	120,1%		Ja	0	0,3					121,0%	4.975
<b>Summen/ Häufigkeiten</b>	<b>1.073.623</b>		<b>5</b>		<b>40,25</b>	<b>20</b>	<b>0,25</b>	<b>60,25</b>		<b>1</b>	<b>Ja: 5</b>	<b>0</b>	<b>3,75</b>		<b>0</b>	<b>0</b>	<b>0</b>		

### Planungsblatt zur Dokumentation des Standes der vertragsärztlichen Versorgung gem. § 4 Abs 1 Satz 6 BP-RL

KV Sachsen	Arztstand: 01.07.2023				Versorgungsebene: 2 Allgemeine fachärztliche Versorgung														
	Einwohnerstand: 30.09.2022				Arztgruppe: Kinderärzte														
1	2	3	4	5	6	7	8	9	10	11	12	13	14	15	16	17	18	19	20
Planungsbereich	Einwohner im Planungsbereich	Grundlage des regionalen Raumschnittes	Typisierung des Planungsbereiches	regionale Verhältniszahl	Zugelassene Ärzte	Angestellte Ärzte	Ermächtigte Ärzte und Einrichtungen	Summe der bedarfsplanungs-relevanten Ärzte	Versorgungsgrad	Nichtanrechnung von Ermächtigungen	Planungsbereich gesperrt (Ja / Nein)	Zulassungsmöglichkeiten bis zur Sperrung	Rechn. Zahl oberhalb der Sperrgrenze	Antrag nach §103 Abs. 2 Satz 4 SGB V (Ja / Nein: leer)	Unterversorgung (Ja: seit / Nein: leer)	Drohende Unterversorgung (Ja: seit / leer)	Zusätzl. lok. Vers.-bedarf. (Ja: seit / leer)	Versorgungsgrad im Vorjahr	Behandlungsfälle je Arzt für den Zeitraum der letzten 4 Quartale

#### Region Chemnitz

Annaberg	11.313	KVS	4	2.847	4,5	1,5	0	6	151,0%		Ja	0	1,6			04/2023	127,5%	4.184
Aue-Schwarzenberg	15.826	KVS	5	2.837	5	3	0,5	8	143,4%	§	Ja	0	1,9			07/2023	144,4%	4.422
Chemnitz, Stadt	38.772	KVS	1	2.036	16,5	6,5	0,75	23	120,8%	§	Ja	0	2,1				126,2%	4.754
Chemnitzer Land	17.140	KVS	4	2.815	8	3	0	11	180,7%		Ja	0	4,3				182,3%	4.265
Döbeln	9.675	KVS	4	2.824	2	2,75	0	4,75	138,6%		Ja	0	0,95				143,7%	4.934
Freiberg	20.324	KVS	5	2.893	5	1	0	6	85,4%		Nein	2				01/2021	102,2%	4.724
Mittlerer Erzgebirgskreis	11.777	KVS	4	2.882	4	0	0	4	97,9%		Nein	0,5				01/2023	123,6%	5.831
Mittweida	16.907	KVS	4	2.855	7	2	0	9	152,0%		Ja	0	2,5			07/2023	154,0%	5.171
Plauen, Stadt / Vogtlandkreis	32.690	KVS	5	2.848	13	4	0,25	17	148,1%	§	Ja	0	4,4				152,0%	4.637
Stollberg	12.311	KVS	4	2.870	4,5	0,5	0	5	116,6%		Ja	0	0,3			07/2023	117,7%	4.010
Zwickau	29.622	KVS	5	2.854	6	7	0	13	125,3%		Ja	0	1,6				128,0%	4.767
<b>Summen/ Häufigkeiten</b>	<b>216.357</b>		<b>11</b>		<b>75,5</b>	<b>31,25</b>	<b>1,5</b>	<b>106,75</b>		<b>3</b>	<b>Ja: 9</b>	<b>2,5</b>	<b>19,65</b>		<b>0</b>	<b>5</b>	<b>1</b>	

### Planungsblatt zur Dokumentation des Standes der vertragsärztlichen Versorgung gem. § 4 Abs 1 Satz 6 BP-RL

KV Sachsen	Arztstand: 01.07.2023				Versorgungsebene: 2 Allgemeine fachärztliche Versorgung														
	Einwohnerstand: 30.09.2022				Arztgruppe: Kinderärzte														
1	2	3	4	5	6	7	8	9	10	11	12	13	14	15	16	17	18	19	20
Planungsbereich	Einwohner im Planungsbereich	Grundlage des regionalen Raumzuschnittes	Typisierung des Planungsbereiches	regionale Verhältniszahl	Zugelassene Ärzte	Angestellte Ärzte	Ermächtigte Ärzte und Einrichtungen	Summe der bedarfsplanungs-relevanten Ärzte	Versorgungsgrad	Nichtanrechnung von Ermächtigungen	Planungsbereich gesperrt (Ja / Nein)	Zulassungsmöglichkeiten bis zur Sperrung	Rechn. Zahl oberhalb der Sperrgrenze	Antrag nach §103 Abs. 2 Satz 4 SGB V (Ja / Nein: leer)	Unterversorgung (Ja: seit / Nein: leer)	Drohende Unterversorgung (Ja: seit / leer)	Zusätzl. lok. Vers.-bedarf. (Ja: seit / leer)	Versorgungsgrad im Vorjahr	Behandlungsfälle je Arzt für den Zeitraum der letzten 4 Quartale

#### Region Dresden

Bautzen	21.505	KVS	5	2.884	5	3,5	0	8,5	114,0%		Ja	0	0,3			10/2022		116,6%	4.205
Dresden, Stadt	96.195	KVS	1	2.020	50	8	1,25	58	121,8%	§	Ja	0	5,6					124,4%	4.864
Görlitz, Stadt / Niederschlesischer Oberlausitzkreis	21.222	KVS	5	2.861	8,5	2,5	0,5	11	148,3%	§	Ja	0	2,8			07/2023		145,7%	5.531
Hoyerswerda, Stadt / Landkreis Kamenz	27.527	KVS	2	2.865	11	2,5	0	13,5	140,5%		Ja	0	2,9					144,1%	5.110
Löbau-Zittau	17.356	KVS	5	2.833	5	3	0	8	130,6%		Ja	0	1,3					134,1%	4.294
Meißen	24.744	KVS	2	2.820	11	3	0	14	159,6%		Ja	0	4,4					162,2%	4.432
Riesa-Großenhain	14.662	KVS	5	2.750	6	1	0,5	7	131,3%	§	Ja	0	1,1			04/2023		134,5%	5.035
Sächsische Schweiz	20.884	KVS	4	2.892	10,5	2,5	0	13	180,0%		Ja	0	5,1					184,1%	4.187
Weißeritzkreis	20.724	KVS	4	2.852	5,5	2,5	0	8	110,1%		Ja	0	0					111,4%	4.386
<b>Summen/ Häufigkeiten</b>	<b>264.819</b>		<b>9</b>		<b>112,5</b>	<b>28,5</b>	<b>2,25</b>	<b>141</b>		<b>3</b>	<b>Ja: 9</b>	<b>0</b>	<b>23,5</b>		<b>0</b>	<b>3</b>	<b>0</b>		

### Planungsblatt zur Dokumentation des Standes der vertragsärztlichen Versorgung gem. § 4 Abs 1 Satz 6 BP-RL

KV Sachsen	Arztstand: 01.07.2023				Versorgungsebene: 2 Allgemeine fachärztliche Versorgung														
	Einwohnerstand: 30.09.2022				Arztgruppe: Kinderärzte														
1	2	3	4	5	6	7	8	9	10	11	12	13	14	15	16	17	18	19	20
Planungsbereich	Einwohner im Planungsbereich	Grundlage des regionalen Raumzuschnittes	Typisierung des Planungsbereiches	regionale Verhältniszahl	Zugelassene Ärzte	Angestellte Ärzte	Ermächtigte Ärzte und Einrichtungen	Summe der bedarfsplanungs-relevanten Ärzte	Versorgungsgrad	Nichtanrechnung von Ermächtigungen	Planungsbereich gesperrt (Ja / Nein)	Zulassungsmöglichkeiten bis zur Sperrung	Rechn. Zahl oberhalb der Sperrgrenze	Antrag nach §103 Abs. 2 Satz 4 SGB V (Ja / Nein: leer)	Unterversorgung (Ja: seit / Nein: leer)	Drohende Unterversorgung (Ja: seit / leer)	Zusätzl. lok. Vers.-bedarf. (Ja: seit / leer)	Versorgungsgrad im Vorjahr	Behandlungsfälle je Arzt für den Zeitraum der letzten 4 Quartale

#### Region Leipzig

Delitzsch	19.319	KVS	4	2.787	10	0	0	10	144,3%		Ja	0	2,4					148,4%	5.105
Leipzig, Stadt	99.828	KVS	1	1.959	45	18,25	1	63,25	124,1%	§	Ja	0	7,25					120,9%	4.765
Leipziger Land	23.075	KVS	4	2.782	8	2,75	0	10,75	129,6%		Ja	0	1,65					133,0%	4.174
Muldentalkreis	20.065	KVS	4	2.747	6	3	0	9	123,2%		Ja	0	1					112,8%	5.212
Torgau-Oschatz	12.764	KVS	5	2.775	3	2,5	0	5,5	119,6%		Ja	0	0,4			04/2023		88,6%	4.269
<b>Summen/ Häufigkeiten</b>	<b>175.051</b>		<b>5</b>		<b>72</b>	<b>26,5</b>	<b>1</b>	<b>98,5</b>		<b>1</b>	<b>Ja: 5</b>	<b>0</b>	<b>12,7</b>		<b>0</b>		<b>1</b>	<b>0</b>	

### Planungsblatt zur Dokumentation des Standes der vertragsärztlichen Versorgung gem. § 4 Abs 1 Satz 6 BP-RL

KV Sachsen	Arztstand: 01.07.2023				Versorgungsebene: 2 Allgemeine fachärztliche Versorgung														
	Einwohnerstand: 30.09.2022				Arztgruppe: Nervenärzte														
1	2	3	4	5	6	7	8	9	10	11	12	13	14	15	16	17	18	19	20
Planungsbereich	Einwohner im Planungsbereich	Grundlage des regionalen Raumschnittes	Typisierung des Planungsbereiches	regionale Verhältniszahl	Zugelassene Ärzte	Angestellte Ärzte	Ermächtigte Ärzte und Einrichtungen	Summe der bedarfsplanungs-relevanten Ärzte	Versorgungsgrad	Nichtanrechnung von Ermächtigungen	Planungsbereich gesperrt (Ja / Nein)	Zulassungsmöglichkeiten bis zur Sperrung	Rech. Zahl oberhalb der Sperrgrenze	Antrag nach §103 Abs. 2 Satz 4 SGB V (Ja / Nein: leer)	Unterversorgung (Ja: seit / Nein: leer)	Drohende Unterversorgung (Ja: seit / leer)	Zusätzl. lok. Vers.-bedarf. (Ja: seit / leer)	Versorgungsgrad im Vorjahr	Behandlungsfälle je Arzt für den Zeitraum der letzten 4 Quartale

#### Region Chemnitz

Annaberg	70.444	KVS	4	22.638	4	0	0	4	128,5%		Ja	0	0,6					128,8%	4.863
Aue-Schwarzenberg	107.834	KVS	5	20.462	3	2,75	0	5,75	109,1%		Nein	0,5				04/2023		109,2%	2.756
Chemnitz, Stadt	247.612	KVS	1	12.316	16,5	7,5	0	24	119,4%		Ja	0	1,9					119,0%	4.212
Chemnitzer Land	114.438	KVS	4	21.009	4	2	0	6	110,2%		Ja	0	0					110,0%	3.564
Döbeln	62.728	KVS	4	20.235	1	3,5	0	4,5	145,2%		Ja	0	1,1					113,9%	
Freiberg	126.888	KVS	5	20.568	5	2	0	7	113,5%		Ja	0	0,2					97,6%	2.968
Mittlerer Erzgebirgskreis	74.104	KVS	4	21.699	3	0	0	3	87,8%		Nein	1						87,8%	
Mittweida	111.558	KVS	4	21.037	2	5,5	0	7,5	141,4%		Ja	0	1,7					141,5%	4.080
Plauen, Stadt / Vogtlandkreis	223.156	KVS	5	20.472	10	3	0	13	119,3%		Ja	0	1					119,7%	4.465
Stollberg	77.767	KVS	4	21.266	3	0	0	3	82,0%		Nein	1,5						81,9%	
Zwickau	196.756	KVS	5	20.530	9	6	0	15	156,5%		Ja	0	4,5					157,0%	3.974
<b>Summen/ Häufigkeiten</b>	<b>1.413.285</b>		<b>11</b>		<b>60,5</b>	<b>32,25</b>	<b>0</b>	<b>92,75</b>		<b>0</b>	<b>Ja: 8</b>	<b>3</b>	<b>11</b>	<b>0</b>	<b>1</b>	<b>0</b>			

### Planungsblatt zur Dokumentation des Standes der vertragsärztlichen Versorgung gem. § 4 Abs 1 Satz 6 BP-RL

KV Sachsen	Arztstand: 01.07.2023				Versorgungsebene: 2 Allgemeine fachärztliche Versorgung														
	Einwohnerstand: 30.09.2022				Arztgruppe: Nervenärzte														
1	2	3	4	5	6	7	8	9	10	11	12	13	14	15	16	17	18	19	20
Planungsbereich	Einwohner im Planungsbereich	Grundlage des regionalen Raumzuschnittes	Typisierung des Planungsbereiches	regionale Verhältniszahl	Zugelassene Ärzte	Angestellte Ärzte	Ermächtigte Ärzte und Einrichtungen	Summe der bedarfsplanungs-relevanten Ärzte	Versorgungsgrad	Nichtanrechnung von Ermächtigungen	Planungsbereich gesperrt (Ja / Nein)	Zulassungsmöglichkeiten bis zur Sperrung	Rechn. Zahl oberhalb der Sperrgrenze	Antrag nach §103 Abs. 2 Satz 4 SGB V (Ja / Nein: leer)	Unterversorgung (Ja: seit / Nein: leer)	Drohende Unterversorgung (Ja: seit / leer)	Zusätzl. lok. Vers.-bedarf. (Ja: seit / leer)	Versorgungsgrad im Vorjahr	Behandlungsfälle je Arzt für den Zeitraum der letzten 4 Quartale

#### Region Dresden

Bautzen	130.762	KVS	5	19.722	7	0	0	7	105,6%		Nein	0,5				07/2020		106,2%	3.329
Dresden, Stadt	560.765	KVS	1	13.667	38,2	10,5	0	48,7	118,7%		Ja	0	3,6					119,1%	3.551
Görlitz, Stadt / Niederschlesischer Oberlausitzkreis	134.723	KVS	5	19.834	7	1,75	0	8,75	128,8%		Ja	0	1,25			10/2020		129,7%	3.646
Hoyerswerda, Stadt / Landkreis Kamenz	167.818	KVS	2	18.105	7	3,5	0,75	10,5	113,3%	§	Ja	0	0,3			10/2022		113,6%	3.451
Löbau-Zittau	115.627	KVS	5	18.718	4	2,5	0	6,5	105,2%		Nein	0,5						105,4%	3.732
Meißen	145.814	KVS	2	18.774	6,5	2,5	0	9	115,9%		Ja	0	0,5					110,4%	3.789
Riesa-Großenhain	95.910	KVS	5	18.724	4,5	2	0	6,5	126,9%		Ja	0	0,9					127,4%	3.231
Sächsische Schweiz	128.078	KVS	4	21.226	3	4,5	0	7,5	124,3%		Ja	0	0,9					125,4%	3.345
Weißeritzkreis	118.229	KVS	4	21.479	6,5	0,5	0	7	127,2%		Ja	0	0,9					127,7%	4.123
<b>Summen/ Häufigkeiten</b>	<b>1.597.726</b>		<b>9</b>		<b>83,7</b>	<b>27,75</b>	<b>0,75</b>	<b>111,45</b>		<b>1</b>	<b>Ja: 7</b>	<b>1</b>	<b>8,35</b>		<b>0</b>	<b>1</b>	<b>2</b>		

### Planungsblatt zur Dokumentation des Standes der vertragsärztlichen Versorgung gem. § 4 Abs 1 Satz 6 BP-RL

KV Sachsen	Arztstand: 01.07.2023		Versorgungsebene: 2 Allgemeine fachärztliche Versorgung																
	Einwohnerstand: 30.09.2022		Arztgruppe: Nervenärzte																
1	2	3	4	5	6	7	8	9	10	11	12	13	14	15	16	17	18	19	20
Planungsbereich	Einwohner im Planungsbereich	Grundlage des regionalen Raumzuschnittes	Typisierung des Planungsbereiches	regionale Verhältniszahl	Zugelassene Ärzte	Angestellte Ärzte	Ermächtigte Ärzte und Einrichtungen	Summe der bedarfsplanungs-relevanten Ärzte	Versorgungsgrad	Nichtanrechnung von Ermächtigungen	Planungsbereich gesperrt (Ja / Nein)	Zulassungsmöglichkeiten bis zur Sperrung	Rechn. Zahl oberhalb der Sperrgrenze	Antrag nach §103 Abs. 2 Satz 4 SGB V (Ja / Nein: leer)	Unterversorgung (Ja: seit / Nein: leer)	Drohende Unterversorgung (Ja: seit / leer)	Zusätzl. lok. Vers.-bedarf. (Ja: seit / leer)	Versorgungsgrad im Vorjahr	Behandlungsfälle je Arzt für den Zeitraum der letzten 4 Quartale

#### Region Leipzig

Delitzsch	117.618	KVS	4	20.852	2	4	0	6	106,4%	Nein	0,5							107,8%	4.061
Leipzig, Stadt	613.123	KVS	1	13.817	40,3	10,5	0,5	50,8	114,5%	§	Ja	0	2					114,9%	3.674
Leipziger Land	138.727	KVS	4	20.529	4	5,25	0	9,25	136,9%		Ja	0	1,85					130,3%	3.474
Muldentalkreis	121.838	KVS	4	20.663	5,5	1	0	6,5	110,2%		Ja	0	0				04/2022	111,3%	3.613
Torgau-Oschatz	82.317	KVS	5	18.995	2	3,5	0	5,5	126,9%		Ja	0	0,7			04/2023		104,5%	3.751
<b>Summen/ Häufigkeiten</b>	<b>1.073.623</b>		<b>5</b>		<b>53,8</b>	<b>24,25</b>	<b>0,5</b>	<b>78,05</b>		<b>1</b>	<b>Ja: 4</b>	<b>0,5</b>	<b>4,55</b>		<b>0</b>	<b>1</b>	<b>1</b>		



### Planungsblatt zur Dokumentation des Standes der vertragsärztlichen Versorgung gem. § 4 Abs 1 Satz 6 BP-RL

KV Sachsen	Arztstand: 01.07.2023				Versorgungsebene: 2 Allgemeine fachärztliche Versorgung													
	Einwohnerstand: 30.09.2022				Arztgruppe: Nervenärzte													
1	2	3	4	5	6			7	8	9	10	11	12	13	14		15	16
Planungsbereich	Einwohner im Planungsbereich	Typisierung des Planungsbereiches	Grenze zur Überversorgung (VG 110%)	Sollzahl Nervenärzte	Fachgruppen im Planungsbereich			Nervenärzte und Ärzte mit doppelter Facharztanerkennung	Fachärzte für Neurologie	Psychiater sowie Fachärzte für Psychiatrie u. Psychotherapie	Ermächtigte Ärzte und Einrichtungen	Summe der bedarfsplanungsrelevanten Ärzte	Versorgungsgrad	Nichtanrechnung von Ermächtigungen	Zahl der Zulassungsmöglichkeiten bis zur Sperrung	Zulassungsmöglichkeiten aufgrund nicht ausgeschöpfter Versorgungsanteile		
					Nervenärzte und Ärzte mit doppelter FA-erkennung	Fachärzte für Neurologie	Psychiater und FÄ für Psychiatrie u. Psychotherapie											

#### Region Chemnitz

Annaberg	70.444	4	3,4	3,1	2	1	1	0	4	128,5%								
Aue-Schwarzenberg	107.834	5	5,8	5,3	1	1,75	3	0	5,75	109,1%			0,5					
Chemnitz, Stadt	247.612	1	22,1	20,1	4	8,75	11,25	0	24	119,4%					1,5			
Chemnitzer Land	114.438	4	6	5,4		1,25	4,75	0	6	110,2%					1,5	1,5		
Döbeln	62.728	4	3,4	3,1		1,5	3	0	4,5	145,2%					1	0,5		
Freiberg	126.888	5	6,8	6,2	1	4	2	0	7	113,5%					1			1
Mittlerer Erzgebirgskreis	74.104	4	3,8	3,4		2	1	0	3	87,8%			1					
Mittweida	111.558	4	5,8	5,3	0,5	4,25	2,75	0	7,5	141,4%					1			
Plauen, Stadt / Vogtlandkreis	223.156	5	12	10,9	3,5	6,5	3	0	13	119,3%								1
Stollberg	77.767	4	4	3,7	1		2	0	3	82,0%			1,5					
Zwickau	196.756	5	10,5	9,6	4	6	5	0	15	156,5%								
<b>Summe je Bezirksgeschäftsstelle:</b>	<b>1.413.285</b>				<b>17</b>	<b>37</b>	<b>38,75</b>	<b>0</b>	<b>92,75</b>				<b>3</b>		<b>6</b>	<b>2</b>		<b>2</b>

### Planungsblatt zur Dokumentation des Standes der vertragsärztlichen Versorgung gem. § 4 Abs 1 Satz 6 BP-RL

KV Sachsen		Arztstand: 01.07.2023 Einwohnerstand: 30.09.2022			Versorgungsebene: 2 Allgemeine fachärztliche Versorgung Arztgruppe: Nervenärzte													
1	2	3	4	5	6			7	8	9	10	11	12	13	14		15	16
Planungsbereich	Einwohner im Planungsbereich	Typisierung des Planungsbereiches	Grenze zur Überversorgung (VG 110%)	Sollzahl Nervenärzte	Fachgruppen im Planungsbereich			Nervenärzte und Ärzte mit doppelter Facharztanerkennung	Fachärzte für Neurologie	Psychiater und Fachärzte für Psychiatrie u. Psychotherapie	Ermächtigte Ärzte und Einrichtungen	Summe der bedarfsplanungsrelevanten Ärzte	Versorgungsgrad	Nichtanrechnung von Ermächtigungen	Zahl der Zulassungsmöglichkeiten bis zur Sperrung	Zulassungsmöglichkeiten aufgrund nicht ausgeschöpfter Versorgungsanteile		
					Nervenärzte und Ärzte mit doppelt. FA- anerkennung	Fachärzte für Neurologie	Psychiater und FÄ für Psychiatrie u. Psychotherapie											

#### Region Dresden

Bautzen	130.762	5	7,3	6,6	2	2	3	0	7	105,6%		0,5						
Dresden, Stadt	560.765	1	45,1	41	12,05	17,25	19,4	0	48,7	118,7%								
Görlitz, Stadt / Niederschlesischer Oberlausitzkreis	134.723	5	7,5	6,8	3	1,75	4	0	8,75	128,8%							0,5	
Hoyerswerda, Stadt / Landkreis Kamenz	167.818	2	10,2	9,3	4	3,5	3	0,75	10,5	113,3%	§							
Löbau-Zittau	115.627	5	6,8	6,2		4	2,5	0	6,5	105,2%		0,5						
Meißen	145.814	2	8,5	7,8	2	4	3	0	9	115,9%								
Riesa-Großenhain	95.910	5	5,6	5,1		4	2,5	0	6,5	126,9%						1,5		0,5
Sächsische Schweiz	128.078	4	6,6	6	0,5	4	3	0	7,5	124,3%						1,5		
Weißeritzkreis	118.229	4	6,1	5,5	2	3	2	0	7	127,2%								
<b>Summe je Bezirksgeschäftsstelle:</b>	<b>1.597.726</b>					<b>25,55</b>	<b>43,5</b>	<b>42,4</b>	<b>0,75</b>	<b>111,45</b>		<b>1</b>			<b>3</b>		<b>0,5</b>	<b>0,5</b>

### Planungsblatt zur Dokumentation des Standes der vertragsärztlichen Versorgung gem. § 4 Abs 1 Satz 6 BP-RL

KV Sachsen		Arztstand: 01.07.2023 Einwohnerstand: 30.09.2022			Versorgungsebene: 2 Allgemeine fachärztliche Versorgung Arztgruppe: Nervenärzte													
1	2	3	4	5	6			7	8	9	10	11	12	13	14		15	16
Planungsbereich	Einwohner im Planungsgebiet	Typisierung des Planungsbereiches	Grenze zur Überversorgung (VG 110%)	Sollzahl Nervenärzte	Fachgruppen im Planungsbereich			Fachärzte für Neurologie	Psychiater sowie Fachärzte für Psychiatrie u. Psychotherapie	Ermächtigte Ärzte und Einrichtungen	Summe der bedarfsplanungsrelevanten Ärzte	Versorgungsgrad	Nichtanrechnung von Ermächtigungen	Zahl der Zulassungsmöglichkeiten bis zur Sperrung	Zulassungsmöglichkeiten aufgrund nicht ausgeschöpfter Versorgungsanteile			
					Nervenärzte und Ärzte mit doppelter Facharztanerkennung										Nervenärzte und Ärzte mit doppelt. FA-erkennung	Fachärzte für Neurologie	Psychiater und FÄ für Psychiatrie u. Psychotherapie	

**Region Leipzig**

Delitzsch	117.618	4	6,2	5,6	2	2	2	0	6	106,4%		0,5						
Leipzig, Stadt	613.123	1	48,8	44,4	19,8	15,25	15,75	0,5	50,8	114,5%	§							
Leipziger Land	138.727	4	7,4	6,8	1,5	4,75	3	0	9,25	136,9%					0,5			
Muldentalkreis	121.838	4	6,5	5,9	3	2	1,5	0	6,5	110,2%								
Torgau-Oschatz	82.317	5	4,8	4,3	2	2,75	0,75	0	5,5	126,9%								0,5
<b>Summe je Bezirksgeschäftsstelle:</b>	<b>1.073.623</b>				<b>28,3</b>	<b>26,75</b>	<b>23</b>	<b>0,5</b>	<b>78,05</b>			<b>0,5</b>		<b>0,5</b>				<b>0,5</b>
<b>Summe KV Sachsen:</b>	<b>4.084.634</b>				<b>70,85</b>	<b>107,3</b>	<b>104,15</b>	<b>1,25</b>	<b>282,25</b>			<b>4,5</b>		<b>9,5</b>		<b>2,5</b>		<b>3</b>

### Planungsblatt zur Dokumentation des Standes der vertragsärztlichen Versorgung gem. § 4 Abs 1 Satz 6 BP-RL

KV Sachsen	Arztstand: 01.07.2023				Versorgungsebene: 2 Allgemeine fachärztliche Versorgung														
	Einwohnerstand: 30.09.2022				Arztgruppe: Psychotherapeuten														
1	2	3	4	5	6	7	8	9	10	11	12	13	14	15	16	17	18	19	20
Planungsbereich	Einwohner im Planungsbereich	Grundlage des regionalen Raumzuschnittes	Typisierung des Planungsbereiches	regionale Verhältniszahl	Zugelassene Ärzte	Angestellte Ärzte	Ermächtigte Ärzte und Einrichtungen	Summe der bedarfsplanungs-relevanten Ärzte	Versorgungsgrad	Nichtanrechnung von Ermächtigungen	Planungsbereich gesperrt (Ja / Nein)	Zulassungsmöglichkeiten bis zur Sperrung	Rechn. Zahl oberhalb der Sperrgrenze	Antrag nach §103 Abs. 2 Satz 4 SGB V (Ja / Nein: leer)	Unterversorgung (Ja: seit / Nein: leer)	Drohende Unterversorgung (Ja: seit / leer)	Zusätzl. lok. Vers.-bedarf. (Ja: seit / leer)	Versorgungsgrad im Vorjahr	Behandlungsfälle je Arzt für den Zeitraum der letzten 4 Quartale

#### Region Chemnitz

Annaberg	70.444	KVS	4	6.636	12,5	0,5	1	13	122,5%	§	Ja	0	1,3					113,1%	330
Aue-Schwarzenberg	107.834	KVS	5	6.249	18	2,5	1	20,5	118,8%	§	Ja	0	1,5					118,9%	367
Chemnitz, Stadt	247.612	KVS	1	3.309	85,5	9,5	1	95	127,0%	§	Ja	0	12,7					129,2%	291
Chemnitzer Land	114.438	KVS	4	6.542	18,5	1,25	0,5	19,75	112,9%	§	Ja	0	0,55					112,7%	321
Döbeln	62.728	KVS	4	6.225	12	0	0,5	12	119,1%	§	Ja	0	0,9					120,1%	312
Freiberg	126.888	KVS	5	6.237	24	2	0	26	127,8%		Ja	0	3,6					128,2%	356
Mittlerer Erzgebirgskreis	74.104	KVS	4	6.628	12,5	0,5	0,5	13	116,3%	§	Ja	0	0,7					116,2%	281
Mittweida	111.558	KVS	4	6.401	16	5,5	0,5	21,5	123,4%	§	Ja	0	2,3					120,5%	340
Plauen, Stadt / Vogtlandkreis	223.156	KVS	5	6.388	40	1,5	2	41,5	118,8%	§	Ja	0	3,1					119,2%	345
Stollberg	77.767	KVS	4	6.453	14	0	0	14	116,2%		Ja	0	0,7					115,8%	373
Zwickau	196.756	KVS	5	6.261	51	0,5	1,5	51,5	163,9%	§	Ja	0	16,9					165,9%	334
<b>Summen/ Häufigkeiten</b>	<b>1.413.285</b>		<b>11</b>		<b>304</b>	<b>23,75</b>	<b>8,5</b>	<b>327,75</b>		<b>9</b>	<b>Ja: 11</b>	<b>0</b>	<b>44,25</b>		<b>0</b>	<b>0</b>	<b>0</b>		

### Planungsblatt zur Dokumentation des Standes der vertragsärztlichen Versorgung gem. § 4 Abs 1 Satz 6 BP-RL

KV Sachsen	Arztstand: 01.07.2023				Versorgungsebene: 2 Allgemeine fachärztliche Versorgung														
	Einwohnerstand: 30.09.2022				Arztgruppe: Psychotherapeuten														
1	2	3	4	5	6	7	8	9	10	11	12	13	14	15	16	17	18	19	20
Planungsbereich	Einwohner im Planungsbereich	Grundlage des regionalen Raumzuschnittes	Typisierung des Planungsbereiches	regionale Verhältniszahl	Zugelassene Ärzte	Angestellte Ärzte	Ermächtigte Ärzte und Einrichtungen	Summe der bedarfsplanungs-relevanten Ärzte	Versorgungsgrad	Nichtanrechnung von Ermächtigungen	Planungsbereich gesperrt (Ja / Nein)	Zulassungsmöglichkeiten bis zur Sperrung	Rechn. Zahl oberhalb der Sperrgrenze	Antrag nach §103 Abs. 2 Satz 4 SGB V (Ja / Nein: leer)	Unterversorgung (Ja: seit / Nein: leer)	Drohende Unterversorgung (Ja: seit / leer)	Zusätzl. lok. Vers.-bedarf. (Ja: seit / leer)	Versorgungsgrad im Vorjahr	Behandlungsfälle je Arzt für den Zeitraum der letzten 4 Quartale

#### Region Dresden

Bautzen	130.762	KVS	5	5.940	24,5	0	0	24,5	111,3%		Ja	0	0,3					114,2%	339
Dresden, Stadt	560.765	KVS	1	3.250	223,45	17,5	3	240,95	139,6%	§	Ja	0	51,25					140,0%	314
Görlitz, Stadt / Niederschlesischer Oberlausitzkreis	134.723	KVS	5	6.119	27	1	0,5	28	127,2%	§	Ja	0	3,8					130,2%	352
Hoyerswerda, Stadt / Landkreis Kamenz	167.818	KVS	2	5.586	26,25	7,25	0,5	33,5	111,5%	§	Ja	0	0,5					113,5%	325
Löbau-Zittau	115.627	KVS	5	6.117	20	0,5	0,5	20,5	108,5%	§	Nein	0,5						111,2%	358
Meißen	145.814	KVS	2	5.585	28,5	1	0,5	29,5	113,0%	§	Ja	0	0,8					113,6%	401
Riesa-Großenhain	95.910	KVS	5	5.840	18,5	1	0	19,5	118,7%		Ja	0	1,4					119,2%	393
Sächsische Schweiz	128.078	KVS	4	6.596	20,5	4,5	0,5	25	128,7%	§	Ja	0	3,7					129,9%	399
Weißeritzkreis	118.229	KVS	4	6.231	22	1	0	23	121,2%		Ja	0	2,1					121,7%	379
<b>Summen/ Häufigkeiten</b>	<b>1.597.726</b>		<b>9</b>		<b>410,7</b>	<b>33,75</b>	<b>5,5</b>	<b>444,45</b>		<b>6</b>	<b>Ja: 8</b>	<b>0,5</b>	<b>63,85</b>		<b>0</b>	<b>0</b>	<b>0</b>		

### Planungsblatt zur Dokumentation des Standes der vertragsärztlichen Versorgung gem. § 4 Abs 1 Satz 6 BP-RL

KV Sachsen	Arztstand: 01.07.2023		Versorgungsebene: 2 Allgemeine fachärztliche Versorgung																
	Einwohnerstand: 30.09.2022		Arztgruppe: Psychotherapeuten																
1	2	3	4	5	6	7	8	9	10	11	12	13	14	15	16	17	18	19	20
Planungsbereich	Einwohner im Planungsbereich	Grundlage des regionalen Raumzuschnittes	Typisierung des Planungsbereiches	regionale Verhältniszahl	Zugelassene Ärzte	Angestellte Ärzte	Ermächtigte Ärzte und Einrichtungen	Summe der bedarfsplanungs-relevanten Ärzte	Versorgungsgrad	Nichtanrechnung von Ermächtigungen	Planungsbereich gesperrt (Ja / Nein)	Zulassungsmöglichkeiten bis zur Sperrung	Rechn. Zahl oberhalb der Sperrgrenze	Antrag nach §103 Abs. 2 Satz 4 SGB V (Ja / Nein: leer)	Unterversorgung (Ja: seit / Nein: leer)	Drohende Unterversorgung (Ja: seit / leer)	Zusätzl. lok. Vers.-bedarf. (Ja: seit / leer)	Versorgungsgrad im Vorjahr	Behandlungsfälle je Arzt für den Zeitraum der letzten 4 Quartale

#### Region Leipzig

Delitzsch	117.618	KVS	4	6.018	21,5	3,25	1	<b>24,75</b>	<b>126,6%</b>	§	Ja	0	3,25					123,1%	335
Leipzig, Stadt	613.123	KVS	1	3.115	226,18	5,75	2	<b>231,925</b>	<b>117,8%</b>	§	Ja	0	15,53					121,5%	285
Leipziger Land	138.727	KVS	4	6.094	25	2	0,5	<b>27</b>	<b>118,6%</b>	§	Ja	0	2					112,7%	313
Muldentalkreis	121.838	KVS	4	6.017	22	0,5	1	<b>22,5</b>	<b>111,1%</b>	§	Ja	0	0,2					112,1%	302
Torgau-Oschatz	82.317	KVS	5	5.707	13	3	1	<b>16</b>	<b>110,9%</b>	§	Ja	0	0,1					111,6%	334
<b>Summen/ Häufigkeiten</b>	<b>1.073.623</b>		<b>5</b>		<b>307,68</b>	<b>14,5</b>	<b>5,5</b>	<b>322,175</b>		<b>5</b>	<b>Ja: 5</b>	<b>0</b>	<b>21,08</b>		<b>0</b>	<b>0</b>	<b>0</b>		

### Planungsblatt zur Dokumentation des Standes der vertragsärztlichen Versorgung gem. § 4 Abs 1 Satz 6 BP-RL

KV Sachsen	Arztstand: 01.07.2023				Versorgungsebene: 2 Allgemeine fachärztliche Versorgung															
	Einwohnerstand: 30.09.2022				Arztgruppe: Psychotherapeuten															
1	2	3	4	5	6	7	8	9	10	11	12	13	14	15	16	17	18			
Planungsbereich	Sollzahlen im Planungsbereich				Psychotherapeuten im Planungsbereich										Summe der bedarfsplanungs-relevanten PT	Versorgungsgrad	Nichtanrechnung von Ermächtigungen	Zulassungsmöglichkeiten im gesperrten Planungsbereich		
	Sollzahl Psychotherapeuten	Sollzahl Äztl. Psychotherapeuten	Sollzahl Äztl. Psychosomatiker	Sollzahl nur K./Jgdl. Psychotherapeuten	Ärztliche PT ohne Psychosomatik ohne Kinder- Jugendl.	Ärztliche PT ohne Psychosomatik nur Kinder- Jugendl.	Ärztliche Psychosomatiker ohne Kinder- Jugendl.	Ärztliche Psychosomatiker nur Kinder- Jugendl.	Nichtärztliche Psychotherapeuten ohne Kinder- Jugendl.	Nichtärztliche Psychotherapeuten nur Kinder- Jugendl.	Ermächtigte Ärzte und Einrichtungen	100%	§	Ärztliche Psychotherapeuten				Ärztliche Psychosomatiker	nur Kinder- Jugendl. Psychotherapeuten	

#### Region Chemnitz

Annaberg	10,6	1,3	1,3	2,1	2,5				7	3,5	1	13	122,5%	§		1,5	
Aue-Schwarzenberg	17,2	2,2	2,2	3,4	1				13,5	6	1	20,5	118,8%	§	1	2,5	
Chemnitz, Stadt	74,8	9,3	9,3	15,0	1	0,5	1		74	18,5	1	95	127,0%	§	8	8,5	
Chemnitzer Land	17,5	2,2	2,2	3,5					12,75	7	0,5	19,75	112,9%	§	2	2,5	
Döbeln	10,1	1,3	1,3	2,0					9	3	0,5	12	119,1%	§	1,5	1,5	
Freiberg	20,3	2,5	2,5	4,1	2				19,5	4,5	0	26	127,8%		0,5	3	
Mittlerer Erzgebirgskreis	11,2	1,4	1,4	2,2					7,5	5,5	0,5	13	116,3%	§	1,5	1,5	
Mittweida	17,4	2,2	2,2	3,5	0,5				16,5	4,5	0,5	21,5	123,4%	§	1,5	2,5	
Plauen, Stadt / Vogtlandkreis	34,9	4,4	4,4	7,0	4				28	9,5	2	41,5	118,8%	§	0,5	4,5	
Stollberg	12	1,5	1,5	2,4	1				10,5	2,5	0	14	116,2%		0,5	2	
Zwickau	31,4	3,9	3,9	6,3	2				38,5	11	1,5	51,5	163,9%	§	2	4	
<b>Summe je Bezirksgeschäftsstelle:</b>	<b>257,4</b>	<b>32,2</b>	<b>32,2</b>	<b>51,5</b>	<b>14</b>	<b>0,5</b>	<b>1</b>		<b>236,75</b>	<b>75,5</b>	<b>8,5</b>	<b>327,75</b>			<b>19</b>	<b>34</b>	<b>0</b>

### Planungsblatt zur Dokumentation des Standes der vertragsärztlichen Versorgung gem. § 4 Abs 1 Satz 6 BP-RL

KV Sachsen		Arztstand: 01.07.2023 Einwohnerstand: 30.09.2022			Versorgungsebene: 2 Allgemeine fachärztliche Versorgung Arztgruppe: Psychotherapeuten													
1	2	3	4	5	6	7	8	9	10	11	12	13	14	15	16	17	18	
Planungsbereich	Sollzahlen im Planungsbereich				Psychotherapeuten im Planungsbereich							Ermächtigte Ärzte und Einrichtungen	Summe der bedarfsplanungs-relevanten PT	Versorgungsgrad	Nichtanrechnung von Ermächtigungen	Zulassungsmöglichkeiten im gesperrten Planungsbereich		
	Sollzahl Psychotherapeuten	Sollzahl Äzti. Psychotherapeuten	Sollzahl Äzti. Psychosomatiker	Sollzahl nur K./Jgdl. Psychotherapeuten	Ärztliche PT ohne Psychosomatik ohne Kinder- Jugendl.	Ärztliche PT ohne Psychosomatik nur Kinder- Jugendl.	Ärztliche Psychosomatiker ohne Kinder- Jugendl.	Ärztliche Psychosomatiker nur Kinder- Jugendl.	Nichtärztliche Psychotherapeuten ohne Kinder- Jugendl.	Nichtärztliche Psychotherapeuten nur Kinder- Jugendl.	Ermächtigte Ärzte und Einrichtungen					Summe der bedarfsplanungs-relevanten PT	Versorgungsgrad	Nichtanrechnung von Ermächtigungen

#### Region Dresden

Bautzen	22	2,8	2,8	4,4	3				17	4,5	0	24,5	111,3%				3
Dresden, Stadt	172,5	21,6	21,6	34,5	18,7		24,5		157,75	40	3	240,95	139,6%	§			
Görlitz, Stadt / Niederschlesischer Oberlausitzkreis	22	2,8	2,8	4,4	3		0,5		17,5	7	0,5	28	127,2%	§			2,5
Hoyerswerda, Stadt / Landkreis Kamenz	30	3,8	3,8	6,0	2,5				24	7	0,5	33,5	111,5%	§	1,5		4
Löbau-Zittau	18,9	2,4	2,4	3,8					14,5	6	0,5	20,5	108,5%	§			
Meißen	26,1	3,3	3,3	5,2	0,5		1,5		22	5,5	0,5	29,5	113,0%	§	3		2
Riesa-Großenhain	16,4	2,1	2,1	3,3	1		1,5		13,5	3,5	0	19,5	118,7%		1		1
Sächsische Schweiz	19,4	2,4	2,4	3,9	1,5		1,5		18	4	0,5	25	128,7%	§	1		1
Weißeritzkreis	19	2,4	2,4	3,8	1		1		17	4	0	23	121,2%		1,5		1,5
<b>Summe je Bezirksgeschäftsstelle:</b>	<b>346,3</b>	<b>43,6</b>	<b>43,6</b>	<b>69,3</b>	<b>31,2</b>		<b>30,5</b>		<b>301,25</b>	<b>81,5</b>	<b>5,5</b>	<b>444,45</b>			<b>8</b>	<b>15</b>	<b>0</b>



### Planungsblatt zur Dokumentation des Standes der vertragsärztlichen Versorgung gem. § 4 Abs 1 Satz 6 BP-RL

KV Sachsen		Arztstand: 01.07.2023 Einwohnerstand: 30.09.2022			Versorgungsebene: 2 Allgemeine fachärztliche Versorgung Arztgruppe: Psychotherapeuten															
1	2	3	4	5	6	7	8	9	10	11	12	13	14	15	16	17	18			
Planungsbereich	Sollzahlen im Planungsbereich				Psychotherapeuten im Planungsbereich										Summe der bedarfsplanungs-relevanten PT	Versorgungsgrad	Nichtanrechnung von Ermächtigungen	Zulassungsmöglichkeiten im gesperrten Planungsbereich		
	Sollzahl Psychotherapeuten	Sollzahl Äzti. Psychotherapeuten	Sollzahl Äzti. Psychosomatiker	Sollzahl nur K./Jgdl. Psychotherapeuten	Ärztliche PT ohne Psychosomatik ohne Kinder- Jugendl.	Ärztliche PT ohne Psychosomatik nur Kinder- Jugendl.	Ärztliche Psychosomatiker ohne Kinder- Jugendl.	Ärztliche Psychosomatiker nur Kinder- Jugendl.	Nichtärztliche Psychotherapeuten ohne Kinder- Jugendl.	Nichtärztliche Psychotherapeuten nur Kinder- Jugendl.	Ermächtigte Ärzte und Einrichtungen	Summe der bedarfsplanungs-relevanten PT	Versorgungsgrad	Nichtanrechnung von Ermächtigungen				Ärztliche Psychotherapeuten	Ärztliche Psychosomatiker	nur Kinder- Jugendl. Psychotherapeuten

#### Region Leipzig

Delitzsch	19,5	2,4	2,4	3,9	2,5				18,25	4	1	24,75	126,6%	§			2,5
Leipzig, Stadt	196,7	24,6	24,6	39,3	32,15	2,525	11,25		146,5	39,5	2	231,925	117,8%	§			13,5
Leipziger Land	22,8	2,8	2,8	4,6	2		2		17,5	5,5	0,5	27	118,6%	§	1		1
Muldentalkreis	20,2	2,5	2,5	4,0	1,5				14,5	6,5	1	22,5	111,1%	§	1		3
Torgau-Oschatz	14,4	1,8	1,8	2,9	3				9	4	1	16	110,9%	§			2
<b>Summe je Bezirksgeschäftsstelle:</b>	<b>273,6</b>	<b>34,1</b>	<b>34,1</b>	<b>54,7</b>	<b>41,15</b>	<b>2,525</b>	<b>13,25</b>		<b>205,75</b>	<b>59,5</b>	<b>5,5</b>	<b>322,18</b>			<b>2</b>	<b>22</b>	<b>0</b>
<b>Summe KV Sachsen:</b>	<b>877,3</b>	<b>109,9</b>	<b>109,9</b>	<b>175,5</b>	<b>86,35</b>	<b>3,025</b>	<b>44,75</b>		<b>743,75</b>	<b>216,5</b>	<b>19,5</b>	<b>1.094,38</b>			<b>29</b>	<b>71</b>	<b>0</b>

### Planungsblatt zur Dokumentation des Standes der vertragsärztlichen Versorgung gem. § 4 Abs 1 Satz 6 BP-RL

KV Sachsen	Arztstand: 01.07.2023				Versorgungsebene: 2 Allgemeine fachärztliche Versorgung														
	Einwohnerstand: 30.09.2022				Arztgruppe: Urologen														
1	2	3	4	5	6	7	8	9	10	11	12	13	14	15	16	17	18	19	20
Planungsbereich	Einwohner im Planungsbereich	Grundlage des regionalen Raumschnittes	Typisierung des Planungsbereiches	regionale Verhältniszahl	Zugelassene Ärzte	Angestellte Ärzte	Ermächtigte Ärzte und Einrichtungen	Summe der bedarfsplanungs-relevanten Ärzte	Versorgungsgrad	Nichtanrechnung von Ermächtigungen	Planungsbereich gesperrt (Ja / Nein)	Zulassungsmöglichkeiten bis zur Sperrung	Rech. Zahl oberhalb der Sperrgrenze	Antrag nach §103 Abs. 2 Satz 4 SGB V (Ja / Nein: leer)	Unterversorgung (Ja: seit / Nein: leer)	Drohende Unterversorgung (Ja: seit / leer)	Zusätzl. lok. Vers.-bedarf. (Ja: seit / leer)	Versorgungsgrad im Vorjahr	Behandlungsfälle je Arzt für den Zeitraum der letzten 4 Quartale

#### Region Chemnitz

Annaberg	70.444	KVS	4	40.140	3	0	0	3	170,9%		Ja	0	1,1					171,9%	
Aue-Schwarzenberg	107.834	KVS	5	36.612	3	1	0	4	135,8%		Ja	0	0,8					136,5%	5.437
Chemnitz, Stadt	247.612	KVS	1	22.402	11	3,5	0	14,5	131,2%		Ja	0	2,3					134,1%	5.646
Chemnitzer Land	114.438	KVS	4	36.679	3	1,5	0	4,5	144,2%		Ja	0	1,1					144,6%	6.511
Döbeln	62.728	KVS	4	36.135	2	0	0	2	115,2%		Ja	0	0,1					116,7%	
Freiberg	126.888	KVS	5	35.967	2	3	0	5	141,7%		Ja	0	1,1					142,8%	4.216
Mittlerer Erzgebirgskreis	74.104	KVS	4	37.570	2	1	0	3	152,1%		Ja	0	0,8					152,7%	
Mittweida	111.558	KVS	4	37.119	0	3,5	0	3,5	116,5%		Ja	0	0,2					117,0%	4.239
Plauen, Stadt / Vogtlandkreis	223.156	KVS	5	35.801	4	4	0	8	128,3%		Ja	0	1,1					129,3%	4.997
Stollberg	77.767	KVS	4	37.669	2	0,5	0	2,5	121,1%		Ja	0	0,2					121,3%	
Zwickau	196.756	KVS	5	36.403	3	7	0	10	185,0%		Ja	0	4,1					186,3%	4.632
<b>Summen/ Häufigkeiten</b>	<b>1.413.285</b>		<b>11</b>		<b>35</b>	<b>25</b>	<b>0</b>	<b>60</b>		<b>0</b>	<b>Ja: 11</b>	<b>0</b>	<b>12,9</b>		<b>0</b>	<b>0</b>	<b>0</b>		

### Planungsblatt zur Dokumentation des Standes der vertragsärztlichen Versorgung gem. § 4 Abs 1 Satz 6 BP-RL

KV Sachsen	Arztstand: 01.07.2023				Versorgungsebene: 2 Allgemeine fachärztliche Versorgung														
	Einwohnerstand: 30.09.2022				Arztgruppe: Urologen														
1	2	3	4	5	6	7	8	9	10	11	12	13	14	15	16	17	18	19	20
Planungsbereich	Einwohner im Planungsbereich	Grundlage des regionalen Raumzuschnittes	Typisierung des Planungsbereiches	regionale Verhältniszahl	Zugelassene Ärzte	Angestellte Ärzte	Ermächtigte Ärzte und Einrichtungen	Summe der bedarfsplanungs-relevanten Ärzte	Versorgungsgrad	Nichtanrechnung von Ermächtigungen	Planungsbereich gesperrt (Ja / Nein)	Zulassungsmöglichkeiten bis zur Sperrung	Rechn. Zahl oberhalb der Sperrgrenze	Antrag nach §103 Abs. 2 Satz 4 SGB V (Ja / Nein: leer)	Unterversorgung (Ja: seit / Nein: leer)	Drohende Unterversorgung (Ja: seit / leer)	Zusätzl. lok. Vers.-bedarf. (Ja: seit / leer)	Versorgungsgrad im Vorjahr	Behandlungsfälle je Arzt für den Zeitraum der letzten 4 Quartale

#### Region Dresden

Bautzen	130.762	KVS	5	35.264	4	0,5	0	4,5	121,4%		Ja	0	0,4			04/2022		109,0%	7.258
Dresden, Stadt	560.765	KVS	1	25.897	17,5	6,5	0	24	110,8%		Ja	0	0,2					110,2%	5.323
Görlitz, Stadt / Niederschlesischer Oberlausitzkreis	134.723	KVS	5	34.859	6	0	0	6	155,2%		Ja	0	1,8					157,0%	6.380
Hoyerswerda, Stadt / Landkreis Kamenz	167.818	KVS	2	33.022	5	1	0	6	118,1%		Ja	0	0,4					118,9%	6.678
Löbau-Zittau	115.627	KVS	5	32.478	4	0	0	4	112,4%		Ja	0	0,1					113,0%	5.868
Meißen	145.814	KVS	2	34.231	4,5	0,5	0	5	117,4%		Ja	0	0,3					118,9%	5.380
Riesa-Großenhain	95.910	KVS	5	32.912	1	2	0	3	102,9%		Nein	0,5				07/2020		103,8%	
Sächsische Schweiz	128.078	KVS	4	36.502	2	2	0	4	114,0%		Ja	0	0,1					115,5%	5.502
Weißeritzkreis	118.229	KVS	4	38.012	3,5	0	0	3,5	112,5%		Ja	0	0,1					113,5%	5.410
<b>Summen/ Häufigkeiten</b>	<b>1.597.726</b>		<b>9</b>		<b>47,5</b>	<b>12,5</b>	<b>0</b>	<b>60</b>		<b>0</b>	<b>Ja: 8</b>	<b>0,5</b>	<b>3,4</b>		<b>0</b>	<b>2</b>	<b>0</b>		

### Planungsblatt zur Dokumentation des Standes der vertragsärztlichen Versorgung gem. § 4 Abs 1 Satz 6 BP-RL

KV Sachsen	Arztstand: 01.07.2023		Versorgungsebene: 2 Allgemeine fachärztliche Versorgung																
	Einwohnerstand: 30.09.2022		Arztgruppe: Urologen																
1	2	3	4	5	6	7	8	9	10	11	12	13	14	15	16	17	18	19	20
Planungsbereich	Einwohner im Planungsbereich	Grundlage des regionalen Raumzuschnittes	Typisierung des Planungsbereiches	regionale Verhältniszahl	Zugelassene Ärzte	Angestellte Ärzte	Ermächtigte Ärzte und Einrichtungen	Summe der bedarfsplanungs-relevanten Ärzte	Versorgungsgrad	Nichtanrechnung von Ermächtigungen	Planungsbereich gesperrt (Ja / Nein)	Zulassungsmöglichkeiten bis zur Sperrung	Rechn. Zahl oberhalb der Sperrgrenze	Antrag nach §103 Abs. 2 Satz 4 SGB V (Ja / Nein: leer)	Unterversorgung (Ja: seit / Nein: leer)	Drohende Unterversorgung (Ja: seit / leer)	Zusätzl. lok. Vers.-bedarf. (Ja: seit / leer)	Versorgungsgrad im Vorjahr	Behandlungsfälle je Arzt für den Zeitraum der letzten 4 Quartale

#### Region Leipzig

Delitzsch	117.618	KVS	4	38.050	4	0	0	4	129,4%		Ja	0	0,6					131,7%	5.900
Leipzig, Stadt	613.123	KVS	1	27.432	21,25	5,25	0	26,5	118,6%		Ja	0	1,9					122,0%	5.265
Leipziger Land	138.727	KVS	4	36.925	4,25	0,5	0	4,75	126,4%		Ja	0	0,65					127,8%	4.914
Muldentalkreis	121.838	KVS	4	37.256	4	0	0	4	122,3%		Ja	0	0,4					124,0%	5.855
Torgau-Oschatz	82.317	KVS	5	34.385	2	1	0	3	125,3%		Ja	0	0,4					126,7%	5.072
<b>Summen/ Häufigkeiten</b>	<b>1.073.623</b>		<b>5</b>		<b>35,5</b>	<b>6,75</b>	<b>0</b>	<b>42,25</b>		<b>0</b>	<b>Ja: 5</b>	<b>0</b>	<b>3,95</b>		<b>0</b>	<b>0</b>	<b>0</b>		

### Planungsblatt zur Dokumentation des Standes der vertragsärztlichen Versorgung gem. § 4 Abs 1 Satz 6 BP-RL

KV Sachsen	Arztstand: 01.07.2023				Versorgungsebene: 3 Spezialisierte fachärztliche Versorgung														
	Einwohnerstand: 30.09.2022				Arztgruppe: Fachärztl. tätige Internisten														
1	2	3	4	5	6	7	8	9	10	11	12	13	14	15	16	17	18	19	20
Planungsbereich	Einwohner im Planungsbereich	Grundlage des regionalen Raumschnittes	Typisierung des Planungsbereiches	regionale Verhältniszahl	Zugelassene Ärzte	Angestellte Ärzte	Ermächtigte Ärzte und Einrichtungen	Summe der bedarfsplanungs-relevanten Ärzte	Versorgungsgrad	Nichtanrechnung von Ermächtigungen	Planungsbereich gesperrt (Ja / Nein)	Zulassungsmöglichkeiten bis zur Sperrung	Rechn. Zahl oberhalb der Sperrgrenze	Antrag nach §103 Abs. 2 Satz 4 SGB V (Ja / Nein: leer)	Unterversorgung (Ja: seit / Nein: leer)	Drohende Unterversorgung (Ja: seit / leer)	Zusätzl. lok. Vers.-bedarf. (Ja: seit / leer)	Versorgungsgrad im Vorjahr	Behandlungsfälle je Arzt für den Zeitraum der letzten 4 Quartale

#### Region Chemnitz

Chemnitz, Stadt	247.612	KVS	0	12.873	28	18	7,25	46	239,1%	§	Ja	0	24,9					243,6%	3.601
Erzgebirgskreis	330.149	KVS	0	12.649	14,5	15,5	2	30	114,9%	§	Ja	0	1,3					113,1%	3.592
Mittelsachsen	301.174	KVS	0	12.316	18,5	8,5	0	27	110,4%		Ja	0	0,1					110,8%	3.778
Vogtlandkreis	223.156	KVS	0	12.503	12,5	11,5	0	24	134,5%		Ja	0	4,4					129,4%	3.550
Zwickau	311.194	KVS	0	12.472	15	17,5	0	32,5	130,3%		Ja	0	5,1					124,5%	3.956

#### Region Dresden

Bautzen	298.580	KVS	0	12.086	15,5	11,25	4,75	26,75	108,3%	§	Nein	0,5						110,8%	3.643
Dresden, Stadt	560.765	KVS	0	14.872	50	26	3	76	201,6%	§	Ja	0	34,5					203,8%	3.875
Görlitz	250.350	KVS	0	11.797	20,5	7,25	3,5	27,75	130,8%	§	Ja	0	4,45					127,8%	3.344
Meißen	241.724	KVS	0	12.081	10	20	0	30	149,9%		Ja	0	8					146,0%	3.620
Sächsische Schweiz - Osterzgebirge	246.307	KVS	0	12.417	20,25	4,25	0,75	24,5	123,5%	§	Ja	0	2,7					124,4%	3.919

#### Region Leipzig

Leipzig	260.565	KVS	0	12.073	17	6,5	2	23,5	108,9%	§	Nein	0,5						113,3%	4.062
Leipzig, Stadt	613.123	KVS	0	15.405	47	15,5	6,25	62,5	157,0%	§	Ja	0	18,7					161,0%	5.153
Nordsachsen	199.935	KVS	0	12.058	9,75	9,25	1,25	19	114,6%	§	Ja	0	0,8					115,9%	3.770
<b>Summen/ Häufigkeiten</b>	<b>4.084.634</b>		<b>13</b>		<b>278,5</b>	<b>171</b>	<b>30,75</b>	<b>449,5</b>			<b>9</b>	<b>Ja: 11</b>	<b>1</b>	<b>105</b>	<b>0</b>	<b>0</b>	<b>0</b>		

### Planungsblatt zur Dokumentation des Standes der vertragsärztlichen Versorgung gem. § 4 Abs 1 Satz 6 BP-RL

KV Sachsen	Arztstand: 01.07.2023			Versorgungsebene: 3 Spezialisierte fachärztliche Versorgung													
	Einwohnerstand: 30.09.2022			Arztgruppe: Fachärztl. tätige Internisten													
1	2	3	4	5	6	7	8	9	10	11	12	13	14	15	16	17	18
Planungsbereich	Einwohner im Planungsbereich	Grenze zur Überversorgung (VG 110%)	Sollzahl Fachinternisten	Quotenrelevante Internisten					Ermächtigte Ärzte und Einrichtungen	Versorgungsgrad	Nichtanrechnung von Ermächtigungen	Zahl der Zulassungsmöglichkeiten bis zur Sperrung	Zulassungsmöglichkeiten f. Rheumatologie (Minimalquote)	Maximalquote erreicht (Ja / Nein: Zahl)			
				Gastroenterologie	Kardiologie	Nephrologie	Pneumologie	Rheumatologie						Gastroenterologie	Kardiologie	Nephrologie	Pneumologie
<b>Region Chemnitz</b>																	
Chemnitz, Stadt	247.612	21,1	19,2	5,5	15,5	6	6	4	7,25	<b>239,1%</b>	§	0		Ja	Ja	Ja	Ja
Erzgebirgskreis	330.149	28,7	26,1	2	6,5	8	1,5	2	2	<b>114,9%</b>	§	0	0,5	Nein: 3	Nein: 2,5	Ja	Nein: 3,5
Mittelsachsen	301.174	26,9	24,4	3	6	6	2,5	3	0	<b>110,4%</b>		0		Nein: 2	Nein: 2,5	Nein: 0,5	Nein: 2
Vogtlandkreis	223.156	19,6	17,8	3,625	4,5	6	5	1	0	<b>134,5%</b>		0	0,5	Ja	Nein: 1,5	Ja	Ja
Zwickau	311.194	27,4	24,9	4	9,625	6,25	3,25	1	0	<b>130,3%</b>		0	1	Nein: 1	Ja	Ja	Nein: 1,5
<b>Region Dresden</b>																	
Bautzen	298.580	27,2	24,7	4,25	9	2	3	2	4,75	<b>108,3%</b>	§	0,5		Nein: 0,5	Ja	Nein: 4,5	Nein: 1,5
Dresden, Stadt	560.765	41,5	37,7	8	17,375	9	13	7	3	<b>201,6%</b>	§	0		Ja	Ja	Nein: 0,5	Ja
Görlitz	250.350	23,3	21,2	3,5	6,5	7	3	1	3,5	<b>130,8%</b>	§	0	1	Nein: 1	Nein: 1	Ja	Nein: 1
Meißen	241.724	22	20	3,5	7	10	3	2	0	<b>149,9%</b>		0		Nein: 0,5	Ja	Ja	Nein: 1
Sächsische Schweiz - Osterzgebirge	246.307	21,8	19,8	3,25	3,75	5	3	1	0,75	<b>123,5%</b>	§	0	1	Nein: 1	Nein: 3	Ja	Nein: 1
<b>Region Leipzig</b>																	
Leipzig	260.565	23,7	21,6	3	4,5	6,5	3	1	2	<b>108,9%</b>	§	0,5	(1)	Nein: 1,5	Nein: 3	Ja	Nein: 1
Leipzig, Stadt	613.123	43,8	39,8	10	15,25	5	8	5,5	6,25	<b>157,0%</b>	§	0		Ja	Ja	Nein: 5	Ja
Nordsachsen	199.935	18,2	16,6	2	4,75	5	2		1,25	<b>114,6%</b>	§	0	1,5	Nein: 1,5	Nein: 1	Ja	Nein: 1
<b>Summe KV Sachsen:</b>	<b>4.084.634</b>			<b>55,625</b>	<b>110,25</b>	<b>81,75</b>	<b>56,25</b>	<b>30,5</b>	<b>30,75</b>			<b>1</b>	<b>6,5</b>				

### Planungsblatt zur Dokumentation des Standes der vertragsärztlichen Versorgung gem. § 4 Abs 1 Satz 6 BP-RL

KV Sachsen	Arztstand: 01.07.2023				Versorgungsebene: 3 Spezialisierte fachärztliche Versorgung														
	Einwohnerstand: 30.09.2022				Arztgruppe: Radiologen														
1	2	3	4	5	6	7	8	9	10	11	12	13	14	15	16	17	18	19	20
Planungsbereich	Einwohner im Planungsbereich	Grundlage des regionalen Raumschnittes	Typisierung des Planungsbereiches	regionale Verhältniszahl	Zugelassene Ärzte	Angestellte Ärzte	Ermächtigte Ärzte und Einrichtungen	Summe der bedarfsplanungs-relevanten Ärzte	Versorgungsgrad	Nichtanrechnung von Ermächtigungen	Planungsbereich gesperrt (Ja / Nein)	Zulassungsmöglichkeiten bis zur Sperrung	Rechn. Zahl oberhalb der Sperrgrenze	Antrag nach §103 Abs. 2 Satz 4 SGB V (Ja / Nein: leer)	Unterversorgung (Ja: seit / Nein: leer)	Drohende Unterversorgung (Ja: seit / leer)	Zusätzl. lok. Vers.-bedarf. (Ja: seit / leer)	Versorgungsgrad im Vorjahr	Behandlungsfälle je Arzt für den Zeitraum der letzten 4 Quartale

#### Region Chemnitz

Chemnitz, Stadt	247.612	KVS	0	46.573	8	5	0	13	244,5%		Ja	0	7,2					248,5%	4.715
Erzgebirgskreis	330.149	KVS	0	45.586	2,5	5	0,25	7,75	107,0%		Nein	0,5						117,2%	5.641
Mittelsachsen	301.174	KVS	0	44.892	5,5	2,5	0,5	8	119,2%	§	Ja	0	0,6					119,5%	6.679
Vogtlandkreis	223.156	KVS	0	45.519	0	6	0	6	122,4%		Ja	0	0,6					122,6%	4.622
Zwickau	311.194	KVS	0	45.353	7	5,5	0	12,5	182,2%		Ja	0	5					174,9%	5.710

#### Region Dresden

Bautzen	298.580	KVS	0	44.286	5	3	0	8	118,7%		Ja	0	0,6					111,5%	6.393
Dresden, Stadt	560.765	KVS	0	51.302	10	14,5	0	24,5	224,1%		Ja	0	12,5					226,3%	6.596
Görlitz	250.350	KVS	0	43.753	3	3,5	0,5	6,5	113,6%	§	Ja	0	0,2					113,9%	6.540
Meißen	241.724	KVS	0	44.483	4	3	0,75	7	128,8%	§	Ja	0	1					129,5%	7.566
Sächsische Schweiz - Osterzgebirge	246.307	KVS	0	45.521	4	2	0	6	110,9%		Ja	0	0,1					111,5%	5.857

#### Region Leipzig

Leipzig	260.565	KVS	0	43.727	4	3,5	0	7,5	125,9%		Ja	0	0,9					126,6%	6.341
Leipzig, Stadt	613.123	KVS	0	51.810	15	10	0,25	25	211,3%	§	Ja	0	12					216,2%	5.431
Nordsachsen	199.935	KVS	0	43.569	4	2	1	6	130,7%	§	Ja	0	1					132,0%	7.546
<b>Summen/ Häufigkeiten</b>	<b>4.084.634</b>		<b>13</b>		<b>72</b>	<b>65,5</b>	<b>3,25</b>	<b>137,75</b>		<b>5</b>	<b>Ja: 12</b>	<b>0,5</b>	<b>41,7</b>		<b>0</b>	<b>0</b>	<b>0</b>		

### Planungsblatt zur Dokumentation des Standes der vertragsärztlichen Versorgung gem. § 4 Abs 1 Satz 6 BP-RL

KV Sachsen	Arztstand: 01.07.2023		Versorgungsebene: 3 Spezialisierte fachärztliche Versorgung																
	Einwohnerstand: 30.09.2022		Arztgruppe: Anästhesisten																
1	2	3	4	5	6	7	8	9	10	11	12	13	14	15	16	17	18	19	20
Planungsbereich	Einwohner im Planungsbereich	Grundlage des regionalen Raumzuschnittes	Typisierung des Planungsbereiches	regionale Verhältniszahl	Zugelassene Ärzte	Angestellte Ärzte	Ermächtigte Ärzte und Einrichtungen	Summe der bedarfsplanungs-relevanten Ärzte	Versorgungsgrad	Nichtanrechnung von Ermächtigungen	Planungsbereich gesperrt (Ja / Nein)	Zulassungsmöglichkeiten bis zur Sperrung	Rechn. Zahl oberhalb der Sperrgrenze	Antrag nach §103 Abs. 2 Satz 4 SGB V (Ja / Nein: leer)	Unterversorgung (Ja: seit / Nein: leer)	Drohende Unterversorgung (Ja: seit / leer)	Zusätzl. lok. Vers.-bedarf. (Ja: seit / leer)	Versorgungsgrad im Vorjahr	Behandlungsfälle je Arzt für den Zeitraum der letzten 4 Quartale

**Region Chemnitz**

Südsachsen	1.413.285	BP-RL	0	42.348	25,5	24,5	1,75	50	149,8%	§	Ja	0	13,3					150,6%	1.414
------------	-----------	-------	---	--------	------	------	------	----	--------	---	----	---	------	--	--	--	--	--------	-------

**Region Dresden**

Oberes Elbtal/Osterzgebirge	1.048.796	BP-RL	0	43.523	25,5	6,75	1,75	32,25	133,8%	§	Ja	0	5,75					135,1%	1.235
-----------------------------	-----------	-------	---	--------	------	------	------	-------	--------	---	----	---	------	--	--	--	--	--------	-------

Oberlausitz-Niederschlesien	548.930	BP-RL	0	40.889	10	5,5	0,75	15,5	115,5%	§	Ja	0	0,7					112,3%	1.123
-----------------------------	---------	-------	---	--------	----	-----	------	------	--------	---	----	---	-----	--	--	--	--	--------	-------

**Region Leipzig**

Westsachsen	1.073.623	BP-RL	0	43.652	21,5	11,5	2	33	134,2%	§	Ja	0	6					136,6%	1.276
-------------	-----------	-------	---	--------	------	------	---	----	--------	---	----	---	---	--	--	--	--	--------	-------

<b>Summen/ Häufigkeiten</b>	<b>4.084.634</b>		<b>4</b>		<b>82,5</b>	<b>48,25</b>	<b>6,25</b>	<b>130,75</b>		<b>4</b>	<b>Ja: 4</b>	<b>0</b>	<b>25,75</b>		<b>0</b>	<b>0</b>	<b>0</b>		
-----------------------------	------------------	--	----------	--	-------------	--------------	-------------	---------------	--	----------	--------------	----------	--------------	--	----------	----------	----------	--	--



### Planungsblatt zur Dokumentation des Standes der vertragsärztlichen Versorgung gem. § 4 Abs 1 Satz 6 BP-RL

KV Sachsen	Arztstand: 01.07.2023		Versorgungsebene: 3 Spezialisierte fachärztliche Versorgung																
	Einwohnerstand: 30.09.2022		Arztgruppe: Kinder- und Jugendpsychiater																
1	2	3	4	5	6	7	8	9	10	11	12	13	14	15	16	17	18	19	20
Planungsbereich	Einwohner im Planungsbereich	Grundlage des regionalen Raumzuschnittes	Typisierung des Planungsbereiches	regionale Verhältniszahl	Zugelassene Ärzte	Angestellte Ärzte	Ermächtigte Ärzte und Einrichtungen	Summe der bedarfsplanungs-relevanten Ärzte	Versorgungsgrad	Nichtanrechnung von Ermächtigungen	Planungsbereich gesperrt (Ja / Nein)	Zulassungsmöglichkeiten bis zur Sperrung	Rechn. Zahl oberhalb der Sperrgrenze	Antrag nach §103 Abs. 2 Satz 4 SGB V (Ja / Nein: leer)	Unterversorgung (Ja: seit / Nein: leer)	Drohende Unterversorgung (Ja: seit / leer)	Zusätzl. lok. Vers.-bedarf. (Ja: seit / leer)	Versorgungsgrad im Vorjahr	Behandlungsfälle je Arzt für den Zeitraum der letzten 4 Quartale

**Region Chemnitz**

Südsachsen	216.357	BP-RL	0	15.111	7,5	1	0	8,5	59,4%		Nein	7,5					04/2018	75,4%	1.230
------------	---------	-------	---	--------	-----	---	---	-----	-------	--	------	-----	--	--	--	--	---------	-------	-------

**Region Dresden**

Oberes Elbtal/Osterzgebirge	177.209	BP-RL	0	14.896	11,45	0,75	0,75	12,95	108,9%		Nein	0,5							107,6%	905
-----------------------------	---------	-------	---	--------	-------	------	------	-------	--------	--	------	-----	--	--	--	--	--	--	--------	-----

Oberlausitz-Niederschlesien	87.610	BP-RL	0	15.228	4	1	0	5	86,9%		Nein	1,5					10/2022	99,0%	
-----------------------------	--------	-------	---	--------	---	---	---	---	-------	--	------	-----	--	--	--	--	---------	-------	--

**Region Leipzig**

Westsachsen	175.051	BP-RL	0	14.237	12,525	1	0	13,525	110,0%		Ja	0	0,03						120,0%	1.092
-------------	---------	-------	---	--------	--------	---	---	--------	--------	--	----	---	------	--	--	--	--	--	--------	-------

<b>Summen/ Häufigkeiten</b>	<b>656.227</b>		<b>4</b>		<b>35,475</b>	<b>3,75</b>	<b>0,75</b>	<b>39,975</b>		<b>0</b>	<b>Ja: 1</b>	<b>9,5</b>	<b>0,03</b>		<b>0</b>	<b>0</b>		<b>2</b>	
-----------------------------	----------------	--	----------	--	---------------	-------------	-------------	---------------	--	----------	--------------	------------	-------------	--	----------	----------	--	----------	--

### Planungsblatt zur Dokumentation des Standes der vertragsärztlichen Versorgung gem. § 4 Abs 1 Satz 6 BP-RL

KV Sachsen	Arztstand: 01.07.2023				Versorgungsebene: 4 Gesonderte fachärztliche Versorgung														
	Einwohnerstand: 30.09.2022				Planungsbereich: KV-Bezirk														
1	2	3	4	5	6	7	8	9	10	11	12	13	14	15	16	17	18	19	20
Arztgruppe der gesonderten fachärztlichen Versorgung im KV-Bezirk	Einwohner im Planungsbereich	Grundlage des regionalen Raumzuschnittes	Typisierung des Planungsbereiches	regionale Verhältniszahl	Zugelassene Ärzte	Angestellte Ärzte	Ermächtigte Ärzte und Einrichtungen	Summe der bedarfsplanungs-relevanten Ärzte	Versorgungsgrad	Nichtanrechnung von Ermächtigungen	Planungsbereich gesperrt (Ja / Nein)	Zulassungsmöglichkeiten bis zur Sperrung	Rechn. Zahl oberhalb der Sperrgrenze	Antrag nach §103 Abs. 2 Satz 4 SGB V (Ja / Nein: leer)	Unterversorgung (Ja: seit / Nein: leer)	Drohende Unterversorgung (Ja: seit / leer)	Zusätzl. lok. Vers.-bedarf. (Ja: seit / leer)	Versorgungsgrad im Vorjahr	Behandlungsfälle je Arzt für den Zeitraum der letzten 4 Quartale

#### Region Chemnitz

Humangenetiker	4.084.634	BP-RL	0	574.950	3	13,5	0	16,5	232,3%		Ja	0	8,7					234,5%	1.261
Pathologen	4.084.634	BP-RL	0	103.763	23,5	19,75	0	43,25	109,9%		Nein	0,5						110,9%	10.327
Physikalische- und Rehabilitations-Mediziner	4.084.634	BP-RL	0	140.717	16,5	12	0	28,5	98,2%		Nein	3,5					04/2022	97,3%	2.208

#### Region Dresden

Laborärzte	4.084.634	BP-RL	0	88.261	16,5	41,25	1,25	57,75	124,8%	§	Ja	0	6,85					126,0%	77.966
Neurochirurgen	4.084.634	BP-RL	0	130.585	15,5	19	0	34,5	110,3%		Ja	0	0,1					112,8%	2.315
Transfusionsmediziner	4.084.634	BP-RL	0	1.153.658	0	6,75	0,25	6,75	190,6%	§	Ja	0	2,85					192,6%	6.174

#### Region Leipzig

Nuklearmediziner	4.084.634	BP-RL	0	97.972	7,5	21,5	1	30	72,0%		Nein	16						69,5%	2.507
Strahlentherapeuten	4.084.634	BP-RL	0	134.641	1	32,25	0	33,25	109,6%		Nein	0,5						111,4%	1.144

## Erläuterung zur Dokumentation des Standes der vertragsärztlichen Versorgung gem. § 4 Abs 1 Satz 6 BP-RL (Anlage 1.1)

- Spalte 1 Kommunale Zuordnung der Planungsbereiche gem. Anlage 1.2 (Schlüsseltabelle) und Anlage 1.3 (Karten) dieses Bedarfsplanes
- Spalte 2 Einwohner im Planungsbereich auf Basis der amtlichen Einwohnerzahlen des Statistischen Landesamtes Sachsen; In den Arztgruppen „Kinderärzte“ und „Kinder- Jugendpsychiater“ wird die Bevölkerung der bis unter 18-Jährigen und in der Arztgruppe „Frauenärzte“ die weibliche Bevölkerung herangezogen
- Spalte 3 Die räumliche Gliederung des Planungsbereiches erfolgt gem. Bedarfsplanungs-Richtlinie § 7 Satz 1 (BP-RL) oder durch eine abweichende Raumgliederung (KVS) gemäß Bedarfsplanungsrichtlinie § 11 (3) Satz 3, § 12 (3) Satz 6 und § 13 (3) Satz 3
- Spalte 4 Typisierung der Planungsbereiche gemäß § 12 Abs. 3 und 4 i. V. m. Anlage 6 der Bedarfsplanungs-Richtlinie
- Spalte 5 Ausweisen der regionalen Verhältniszahlen auf 0-Kommastellen abgerundet; Im Falle einer abweichenden Raumgliederung erfolgt die Bestimmung des regionalen Verteilungsfaktors auf Basis der „Anlage 4.7 Regionale Verteilungsfaktoren pro PLZ“ der Bedarfsplanungs-Richtlinie unter Berücksichtigung des Bevölkerungsanteils je Postleitzahlbereich
- Spalte 6 - 8 Teilsommen der bedarfsplanungsrelevanten Ärzte und Psychotherapeuten nach Art der Tätigkeit
- Spalte 9 Summen der bedarfsplanungsrelevanten Ärzte und Psychotherapeuten (Spalten 6 bis 8) unter Berücksichtigung der Anrechnungsfaktoren gem. Bedarfsplanungs-Richtlinie §§ 19-22
- Spalte 10 Die Berechnung des Versorgungsgrades erfolgt auf Basis der Einwohner im Planungsbereich (Spalte 2), der summierten Bedarfsplanungsfaktoren des Planungsbereiches (Spalte 9) und der regionalen Verhältniszahl (Spalte 5) und wird prozentual mit 1 Kommastelle ausgewiesen.
- Spalte 11 Gemäß § 100 Abs. 1 Satz 1 2. Halbsatz und § 103 Abs. 1 Satz 1 2. Halbsatz SGB V wird bei der Feststellung von Unterversorgung und bei der Feststellung von Überversorgung der Versorgungsgrad (Spalte 10) ohne ermächtigte Ärzte und Einrichtungen (Spalte 8), somit nur aus der Summe der Spalten 6 und 7 ermittelt. Diese Fälle sind mit „§“ gekennzeichnet.
- Spalte 12 Sperrung des Planungsbereiches bei einem Versorgungsgrad (Spalte 10) von  $\geq 110\%$ , bzw.  $\geq 100\%$  für Planungsbereiche auf Grundlage von § 100 Abs. 2 SGB V i. V. m. dem Beschluss des Landesausschusses vom 3. Mai 2023. Die Sperrgrenze von 100 % findet Anwendung, sofern in einem anderen Planungsbereich der jeweiligen Arztgruppe eine Unterversorgung länger als 2 Jahre besteht, ohne dass der zu sperrende Planungsbereich selbst von drohender Unterversorgung oder einem zusätzlichem lokalem Versorgungsbedarf betroffen ist (Spalte 16 – 18).
- Spalte 13 Summen der möglichen Zulassungen und Anstellungen im Planungsbereich
- Spalte 14 Summen der Bedarfsplanungsfaktoren oberhalb der Sperrgrenze ( $\geq 110\%$  bzw.  $\geq 100\%$ )
- Spalte 15 Aufhebung der Zulassungsbeschränkungen für ländliche oder strukturschwache Teilgebiete des Planungsbereiches aufgrund eines Antrages gem. § 103 Abs. 2 Satz 4 ff. SGB V des Sächsischen Staatsministeriums für Soziales und Gesellschaftlichen Zusammenhalt
- Spalte 16 bis 18 Vorliegen von Unterversorgung, drohender Unterversorgung oder zusätzlich lokalen Versorgungsbedarf nach den Beschlüssen des Landesausschusses auf Basis §§ 29 ff. Bedarfsplanungs-Richtlinie (Zeitpunkt der Feststellung: Monat/Jahr)
- Spalte 19 Versorgungsgrad des Planungsbereiches zum Stichtag des Vorjahres
- Spalte 20 Durchschnittliche Behandlungsfallzahl der Ärzte im Planungsbereich (erfordert mind. 3 Ärzten/Psychotherapeuten innerhalb des Planungsbereiches)

## Zusätzliche Erläuterung zur Quotenregelung Nervenärzte

- Spalte 4 Notwendige Arztzahl für einen Versorgungsgrad von 110% bzw. 100%; gerundet auf 1 Kommastelle
- Spalte 5 Notwendige Arztzahl für einen Versorgungsgrad von 100%; gerundet auf 1 Kommastelle
- Spalte 6 -  
Spalte 8 Unterteilung der bedarfsplanungsrelevanten Nervenärzte je Planungsbereich gem. Bedarfsplanungs-Richtlinie § 12 (5)
- Spalte 14 - Zulassungsmöglichkeiten in gesperrten Planungsbereichen aufgrund nicht ausgeschöpfter Versorgungsanteile nach den Quotenregelungen für die  
Spalte 16 Nervenärzte gem. Bedarfsplanungs-Richtlinie § 12 (5)

## Zusätzliche Erläuterung zur Quotenregelung Psychotherapeuten

- Spalte 2 Notwendige Psychotherapeutenzahl für einen Versorgungsgrad von 100%; gerundet auf 1 Kommastelle
- Spalte 3 - Mindestanteil der ärztl. und psychosomatischen Psychotherapeuten sowie der ausschließlich Kinder- und Jugendlichen Psychotherapeuten;  
Spalte 5 gerundet auf 1 Kommastelle
- Spalte 6 -  
Spalte 11 Unterteilung der bedarfsplanungsrelevanten Psychotherapeuten je Planungsbereich gem. Bedarfsplanungs-Richtlinie § 25 (1) und (2)
- Spalte 16 - Zulassungsmöglichkeiten in gesperrten Planungsbereichen aufgrund nicht ausgeschöpfter Versorgungsanteile nach den Quotenregelungen für die  
Spalte 18 Psychotherapeuten gem. Bedarfsplanungs-Richtlinie § 25 (1) und (2)

## Zusätzliche Erläuterung zur Quotenregelung Fachinternisten

- Spalte 4 Notwendige Arztzahl für einen Versorgungsgrad von 110%; gerundet auf 1 Kommastelle
- Spalte 5 Notwendige Arztzahl für einen Versorgungsgrad von 100%; gerundet auf 1 Kommastelle
- Spalte 5 -  
Spalte 10 Unterteilung der bedarfsplanungsrelevanten Fachinternisten je Planungsbereich gem. Bedarfsplanungs-Richtlinie § 13 (6)
- Spalte 14 Zulassungsmöglichkeiten in gesperrten Planungsbereichen aufgrund nicht ausgeschöpfter Versorgungsanteile nach den Quotenregelungen für die Fachinternisten gem. Bedarfsplanungs-Richtlinie § 13 (6); im offenen Planungsbereich wird die rechnerische Minimalquote in Klammern ausgewiesen und entspricht den Quotenplätzen der Spalten 15-18 (keine zusätzliche Zulassungsmöglichkeit)
- Spalte 15 - Maximalquoten zur Berücksichtigung von festgelegten Versorgungsanteilen bei Zulassungs- und Nachbesetzungsverfahren gem. Bedarfsplanungs-  
Spalte 18 Richtlinie § 13 (6); Nicht erreichte Quoten werden als *Nein: Zahl* dargestellt, wobei die Zahl die rechnerische Arztzahl bis zum Erreichen der Maximalquote ist (Quotenplätze, keine zusätzlichen Zulassungsmöglichkeiten).

Stadt/ Gemeinde (Gebietsstand 30.09.2022)		Planungsbereich Versorgungsebene 1 (Hausärztliche Versorgung)		Planungsbereich Versorgungsebene 2.1 (Allgemeine fachärztliche Versorgung)		Planungsbereich Versorgungsebene 2.2 (Allgemeine fachärztliche Versorgung) - für Augenärzte -		Planungsbereich Versorgungsebene 3.2 (Spezialisierte fachärztliche Versorgung) - für fachärztlich tätige Internisten, Radiologen -		Planungsbereich Versorgungsebene 3.1 (Spezialisierte fachärztliche Versorgung) - für Anästhesisten, Kinder- und Jugendpsychiater -		Planungsbereich Versorgungsebene 4 (Gesonderte fachärztliche Versorgung)	
Schlüssel- nummer	Name	Schlüssel- nummer	Name	Schlüssel- nummer	Name	Schlüssel- nummer	Name	Schlüssel- nummer	Name	Schlüssel- nummer	Name	Schlüssel- nummer	Name
14522570	Waldheim	1529	Döbeln	2575	Döbeln	2575	Döbeln	3222	Mittelsachsen	3151	Südsachsen	4980	KV-Bezirk Sachsen
14522080	Döbeln	1529	Döbeln	2575	Döbeln	2575	Döbeln	3222	Mittelsachsen	3151	Südsachsen	4980	KV-Bezirk Sachsen
14522510	Roßwein	1529	Döbeln	2575	Döbeln	2575	Döbeln	3222	Mittelsachsen	3151	Südsachsen	4980	KV-Bezirk Sachsen
14522220	Großweitzschen	1529	Döbeln	2575	Döbeln	2575	Döbeln	3222	Mittelsachsen	3151	Südsachsen	4980	KV-Bezirk Sachsen
14522250	Hartha	1529	Döbeln	2575	Döbeln	2575	Döbeln	3222	Mittelsachsen	3151	Südsachsen	4980	KV-Bezirk Sachsen
14522310	Leisnig	1529	Döbeln	2575	Döbeln	2575	Döbeln	3222	Mittelsachsen	3151	Südsachsen	4980	KV-Bezirk Sachsen
14522275	Jahnatal	1529	Döbeln	2575	Döbeln	2575	Döbeln	3222	Mittelsachsen	3151	Südsachsen	4980	KV-Bezirk Sachsen
14522300	Kriebstein	1530	Mittweida	2582	Mittweida	2582	Mittweida	3222	Mittelsachsen	3151	Südsachsen	4980	KV-Bezirk Sachsen
14522060	Burgstädt	1530	Mittweida	2582	Mittweida	2582	Mittweida	3222	Mittelsachsen	3151	Südsachsen	4980	KV-Bezirk Sachsen
14522070	Claußnitz	1530	Mittweida	2582	Mittweida	2582	Mittweida	3222	Mittelsachsen	3151	Südsachsen	4980	KV-Bezirk Sachsen
14522120	Erlau	1530	Mittweida	2582	Mittweida	2582	Mittweida	3222	Mittelsachsen	3151	Südsachsen	4980	KV-Bezirk Sachsen
14522190	Geringswalde	1530	Mittweida	2582	Mittweida	2582	Mittweida	3222	Mittelsachsen	3151	Südsachsen	4980	KV-Bezirk Sachsen
14522260	Hartmannsdorf	1530	Mittweida	2582	Mittweida	2582	Mittweida	3222	Mittelsachsen	3151	Südsachsen	4980	KV-Bezirk Sachsen
14522010	Altmitzweida	1530	Mittweida	2582	Mittweida	2582	Mittweida	3222	Mittelsachsen	3151	Südsachsen	4980	KV-Bezirk Sachsen
14522290	Königshain-Wiederau	1530	Mittweida	2582	Mittweida	2582	Mittweida	3222	Mittelsachsen	3151	Südsachsen	4980	KV-Bezirk Sachsen
14522350	Lunzenau	1530	Mittweida	2582	Mittweida	2582	Mittweida	3222	Mittelsachsen	3151	Südsachsen	4980	KV-Bezirk Sachsen
14522360	Mittweida	1530	Mittweida	2582	Mittweida	2582	Mittweida	3222	Mittelsachsen	3151	Südsachsen	4980	KV-Bezirk Sachsen
14522460	Penig	1530	Mittweida	2582	Mittweida	2582	Mittweida	3222	Mittelsachsen	3151	Südsachsen	4980	KV-Bezirk Sachsen
14522490	Rochlitz	1530	Mittweida	2582	Mittweida	2582	Mittweida	3222	Mittelsachsen	3151	Südsachsen	4980	KV-Bezirk Sachsen
14522530	Seelitz	1530	Mittweida	2582	Mittweida	2582	Mittweida	3222	Mittelsachsen	3151	Südsachsen	4980	KV-Bezirk Sachsen
14522550	Taura	1530	Mittweida	2582	Mittweida	2582	Mittweida	3222	Mittelsachsen	3151	Südsachsen	4980	KV-Bezirk Sachsen
14522580	Wechselburg	1530	Mittweida	2582	Mittweida	2582	Mittweida	3222	Mittelsachsen	3151	Südsachsen	4980	KV-Bezirk Sachsen
14522600	Zettlitz	1530	Mittweida	2582	Mittweida	2582	Mittweida	3222	Mittelsachsen	3151	Südsachsen	4980	KV-Bezirk Sachsen
14522280	Königsfeld	1530	Mittweida	2582	Mittweida	2582	Mittweida	3222	Mittelsachsen	3151	Südsachsen	4980	KV-Bezirk Sachsen
14522380	Mühlau	1530	Mittweida	2582	Mittweida	2582	Mittweida	3222	Mittelsachsen	3151	Südsachsen	4980	KV-Bezirk Sachsen
14524020	Callenberg	1531	Limbach-Oberfrohna	2573	Chemnitzer Land	2595	Südwestsachsen	3224	Zwickau	3151	Südsachsen	4980	KV-Bezirk Sachsen
14524220	Niederfrohna	1531	Limbach-Oberfrohna	2573	Chemnitzer Land	2595	Südwestsachsen	3224	Zwickau	3151	Südsachsen	4980	KV-Bezirk Sachsen
14524180	Limbach-Oberfrohna	1531	Limbach-Oberfrohna	2573	Chemnitzer Land	2595	Südwestsachsen	3224	Zwickau	3151	Südsachsen	4980	KV-Bezirk Sachsen
14511000	Chemnitz	1532	Chemnitz	2561	Chemnitz, Stadt	2561	Chemnitz, Stadt	3211	Chemnitz, Stadt	3151	Südsachsen	4980	KV-Bezirk Sachsen
14522170	Frauenstein	1533	Freiberg	2577	Freiberg	2577	Freiberg	3222	Mittelsachsen	3151	Südsachsen	4980	KV-Bezirk Sachsen
14522210	Großschirma	1533	Freiberg	2577	Freiberg	2577	Freiberg	3222	Mittelsachsen	3151	Südsachsen	4980	KV-Bezirk Sachsen
14522200	Großhartmannsdorf	1533	Freiberg	2577	Freiberg	2577	Freiberg	3222	Mittelsachsen	3151	Südsachsen	4980	KV-Bezirk Sachsen
14522420	Niederwiesa	1533	Freiberg	2577	Freiberg	2577	Freiberg	3222	Mittelsachsen	3151	Südsachsen	4980	KV-Bezirk Sachsen
14522430	Oberschöna	1533	Freiberg	2577	Freiberg	2577	Freiberg	3222	Mittelsachsen	3151	Südsachsen	4980	KV-Bezirk Sachsen
14522140	Floha	1533	Freiberg	2577	Freiberg	2577	Freiberg	3222	Mittelsachsen	3151	Südsachsen	4980	KV-Bezirk Sachsen
14522340	Lichtenberg/Erzgeb.	1533	Freiberg	2577	Freiberg	2577	Freiberg	3222	Mittelsachsen	3151	Südsachsen	4980	KV-Bezirk Sachsen
14522180	Freiberg	1533	Freiberg	2577	Freiberg	2577	Freiberg	3222	Mittelsachsen	3151	Südsachsen	4980	KV-Bezirk Sachsen
14522440	Oederan	1533	Freiberg	2577	Freiberg	2577	Freiberg	3222	Mittelsachsen	3151	Südsachsen	4980	KV-Bezirk Sachsen
14522520	Sayda	1533	Freiberg	2577	Freiberg	2577	Freiberg	3222	Mittelsachsen	3151	Südsachsen	4980	KV-Bezirk Sachsen
14522470	Rechenberg-Bienenmühle	1533	Freiberg	2577	Freiberg	2577	Freiberg	3222	Mittelsachsen	3151	Südsachsen	4980	KV-Bezirk Sachsen
14522480	Reinsberg	1533	Freiberg	2577	Freiberg	2577	Freiberg	3222	Mittelsachsen	3151	Südsachsen	4980	KV-Bezirk Sachsen
14522390	Mulda/Sa.	1533	Freiberg	2577	Freiberg	2577	Freiberg	3222	Mittelsachsen	3151	Südsachsen	4980	KV-Bezirk Sachsen
14522320	Leubsdorf	1533	Freiberg	2577	Freiberg	2577	Freiberg	3222	Mittelsachsen	3151	Südsachsen	4980	KV-Bezirk Sachsen
14522240	Halsbrücke	1533	Freiberg	2577	Freiberg	2577	Freiberg	3222	Mittelsachsen	3151	Südsachsen	4980	KV-Bezirk Sachsen
14522050	Brand-Erbisdorf	1533	Freiberg	2577	Freiberg	2577	Freiberg	3222	Mittelsachsen	3151	Südsachsen	4980	KV-Bezirk Sachsen
14522400	Neuhausen/Erzgeb.	1533	Freiberg	2577	Freiberg	2577	Freiberg	3222	Mittelsachsen	3151	Südsachsen	4980	KV-Bezirk Sachsen
14522035	Bobritzsch-Hilbersdorf	1533	Freiberg	2577	Freiberg	2577	Freiberg	3222	Mittelsachsen	3151	Südsachsen	4980	KV-Bezirk Sachsen
14522110	Eppendorf	1533	Freiberg	2577	Freiberg	2577	Freiberg	3222	Mittelsachsen	3151	Südsachsen	4980	KV-Bezirk Sachsen
14522020	Augustusburg	1533	Freiberg	2577	Freiberg	2577	Freiberg	3222	Mittelsachsen	3151	Südsachsen	4980	KV-Bezirk Sachsen
14522090	Dorfchemnitz	1533	Freiberg	2577	Freiberg	2577	Freiberg	3222	Mittelsachsen	3151	Südsachsen	4980	KV-Bezirk Sachsen
14522590	Weißborn/Erzgeb.	1533	Freiberg	2577	Freiberg	2577	Freiberg	3222	Mittelsachsen	3151	Südsachsen	4980	KV-Bezirk Sachsen
14521690	Zschopau	1534	Marienber	2581	Mittlerer Erzgebirgskreis	2581	Mittlerer Erzgebirgskreis	3221	Erzgebirgskreis	3151	Südsachsen	4980	KV-Bezirk Sachsen
14521240	Großolbersdorf	1534	Marienber	2581	Mittlerer Erzgebirgskreis	2581	Mittlerer Erzgebirgskreis	3221	Erzgebirgskreis	3151	Südsachsen	4980	KV-Bezirk Sachsen
14521250	Großrückerswalde	1534	Marienber	2581	Mittlerer Erzgebirgskreis	2581	Mittlerer Erzgebirgskreis	3221	Erzgebirgskreis	3151	Südsachsen	4980	KV-Bezirk Sachsen
14521270	Grünhainichen	1534	Marienber	2581	Mittlerer Erzgebirgskreis	2581	Mittlerer Erzgebirgskreis	3221	Erzgebirgskreis	3151	Südsachsen	4980	KV-Bezirk Sachsen
14521140	Deutschneudorf	1534	Marienber	2581	Mittlerer Erzgebirgskreis	2581	Mittlerer Erzgebirgskreis	3221	Erzgebirgskreis	3151	Südsachsen	4980	KV-Bezirk Sachsen
14521570	Kurort Seiffen/Erzgeb.	1534	Marienber	2581	Mittlerer Erzgebirgskreis	2581	Mittlerer Erzgebirgskreis	3221	Erzgebirgskreis	3151	Südsachsen	4980	KV-Bezirk Sachsen
14521090	Börnichen/Erzgeb.	1534	Marienber	2581	Mittlerer Erzgebirgskreis	2581	Mittlerer Erzgebirgskreis	3221	Erzgebirgskreis	3151	Südsachsen	4980	KV-Bezirk Sachsen
14521670	Wolkstein	1534	Marienber	2581	Mittlerer Erzgebirgskreis	2581	Mittlerer Erzgebirgskreis	3221	Erzgebirgskreis	3151	Südsachsen	4980	KV-Bezirk Sachsen
14521280	Heidersdorf	1534	Marienber	2581	Mittlerer Erzgebirgskreis	2581	Mittlerer Erzgebirgskreis	3221	Erzgebirgskreis	3151	Südsachsen	4980	KV-Bezirk Sachsen
14521495	Pockau-Lengefeld	1534	Marienber	2581	Mittlerer Erzgebirgskreis	2581	Mittlerer Erzgebirgskreis	3221	Erzgebirgskreis	3151	Südsachsen	4980	KV-Bezirk Sachsen
14521460	Oberrnhau	1534	Marienber	2581	Mittlerer Erzgebirgskreis	2581	Mittlerer Erzgebirgskreis	3221	Erzgebirgskreis	3151	Südsachsen	4980	KV-Bezirk Sachsen
14521390	Marienber	1534	Marienber	2581	Mittlerer Erzgebirgskreis	2581	Mittlerer Erzgebirgskreis	3221	Erzgebirgskreis	3151	Südsachsen	4980	KV-Bezirk Sachsen
14521010	Amtsberg	1534	Marienber	2581	Mittlerer Erzgebirgskreis	2581	Mittlerer Erzgebirgskreis	3221	Erzgebirgskreis	3151	Südsachsen	4980	KV-Bezirk Sachsen
14521150	Drebach	1534	Marienber	2581	Mittlerer Erzgebirgskreis	2581	Mittlerer Erzgebirgskreis	3221	Erzgebirgskreis	3151	Südsachsen	4980	KV-Bezirk Sachsen
14521220	Gomau/Erzgeb.	1534	Marienber	2581	Mittlerer Erzgebirgskreis	2581	Mittlerer Erzgebirgskreis	3221	Erzgebirgskreis	3151	Südsachsen	4980	KV-Bezirk Sachsen
14521210	Geyer	1535	Annaberg-Buchholz	2571	Annaberg	2571	Annaberg	3221	Erzgebirgskreis	3151	Südsachsen	4980	KV-Bezirk Sachsen
14521200	Gelenaue/Erzgeb.	1535	Annaberg-Buchholz	2571	Annaberg	2571	Annaberg	3221	Erzgebirgskreis	3151	Südsachsen	4980	KV-Bezirk Sachsen
14521180	Elterlein	1535	Annaberg-Buchholz	2571	Annaberg	2571	Annaberg	3221	Erzgebirgskreis	3151	Südsachsen	4980	KV-Bezirk Sachsen
14521130	Crottendorf	1535	Annaberg-Buchholz	2571	Annaberg	2571	Annaberg	3221	Erzgebirgskreis	3151	Südsachsen	4980	KV-Bezirk Sachsen

Stadt/ Gemeinde (Gebietsstand 30.09.2022)		Planungsbereich Versorgungsebene 1 (Hausärztliche Versorgung)		Planungsbereich Versorgungsebene 1 (Allgemeine fachärztliche Versorgung)		Planungsbereich Versorgungsebene 2 (Allgemeine fachärztliche Versorgung) - für Augenärzte -		Planungsbereich Versorgungsebene 3.2 (Spezialisierte fachärztliche Versorgung) - für fachärztlich tätige Internisten, Radiologen -		Planungsbereich Versorgungsebene 3.1 (Spezialisierte fachärztliche Versorgung) - für Anästhesisten, Kinder- und Jugendpsychiater -		Planungsbereich Versorgungsebene 4 (Gesonderte fachärztliche Versorgung)	
Schlüssel- nummer	Name	Schlüssel- nummer	Name	Schlüssel- nummer	Name	Schlüssel- nummer	Name	Schlüssel- nummer	Name	Schlüssel- nummer	Name	Schlüssel- nummer	Name
14521160	Ehrenfriedersdorf	1535	Annaberg-Buchholz	2571	Annaberg	2571	Annaberg	3221	Erzgebirgskreis	3151	Südsachsen	4980	KV-Bezirk Sachsen
14521630	Thermalbad Wiesenbad	1535	Annaberg-Buchholz	2571	Annaberg	2571	Annaberg	3221	Erzgebirgskreis	3151	Südsachsen	4980	KV-Bezirk Sachsen
14521610	Tannenberg	1535	Annaberg-Buchholz	2571	Annaberg	2571	Annaberg	3221	Erzgebirgskreis	3151	Südsachsen	4980	KV-Bezirk Sachsen
14521560	Sehmatal	1535	Annaberg-Buchholz	2571	Annaberg	2571	Annaberg	3221	Erzgebirgskreis	3151	Südsachsen	4980	KV-Bezirk Sachsen
14521520	Schlettau	1535	Annaberg-Buchholz	2571	Annaberg	2571	Annaberg	3221	Erzgebirgskreis	3151	Südsachsen	4980	KV-Bezirk Sachsen
14521510	Scheibenberg	1535	Annaberg-Buchholz	2571	Annaberg	2571	Annaberg	3221	Erzgebirgskreis	3151	Südsachsen	4980	KV-Bezirk Sachsen
14521440	Oberwiesenthal	1535	Annaberg-Buchholz	2571	Annaberg	2571	Annaberg	3221	Erzgebirgskreis	3151	Südsachsen	4980	KV-Bezirk Sachsen
14521060	Bärenstein	1535	Annaberg-Buchholz	2571	Annaberg	2571	Annaberg	3221	Erzgebirgskreis	3151	Südsachsen	4980	KV-Bezirk Sachsen
14521020	Annaberg-Buchholz	1535	Annaberg-Buchholz	2571	Annaberg	2571	Annaberg	3221	Erzgebirgskreis	3151	Südsachsen	4980	KV-Bezirk Sachsen
14521400	Mildenaue	1535	Annaberg-Buchholz	2571	Annaberg	2571	Annaberg	3221	Erzgebirgskreis	3151	Südsachsen	4980	KV-Bezirk Sachsen
14521340	Königsvalde	1535	Annaberg-Buchholz	2571	Annaberg	2571	Annaberg	3221	Erzgebirgskreis	3151	Südsachsen	4980	KV-Bezirk Sachsen
14521330	Jöhstadt	1535	Annaberg-Buchholz	2571	Annaberg	2571	Annaberg	3221	Erzgebirgskreis	3151	Südsachsen	4980	KV-Bezirk Sachsen
14521640	Thum	1535	Annaberg-Buchholz	2571	Annaberg	2571	Annaberg	3221	Erzgebirgskreis	3151	Südsachsen	4980	KV-Bezirk Sachsen
14521110	Breitenbrunn/Erzgeb.	1536	Aue	2591	Aue-Schwarzenberg	2595	Südwestsachsen	3221	Erzgebirgskreis	3151	Südsachsen	4980	KV-Bezirk Sachsen
14521080	Bockau	1536	Aue	2591	Aue-Schwarzenberg	2595	Südwestsachsen	3221	Erzgebirgskreis	3151	Südsachsen	4980	KV-Bezirk Sachsen
14521035	Aue-Bad Schlema, Stadt	1536	Aue	2591	Aue-Schwarzenberg	2595	Südwestsachsen	3221	Erzgebirgskreis	3151	Südsachsen	4980	KV-Bezirk Sachsen
14521260	Grünhain-Beierfeld	1536	Aue	2591	Aue-Schwarzenberg	2595	Südwestsachsen	3221	Erzgebirgskreis	3151	Südsachsen	4980	KV-Bezirk Sachsen
14521530	Schneeberg	1536	Aue	2591	Aue-Schwarzenberg	2595	Südwestsachsen	3221	Erzgebirgskreis	3151	Südsachsen	4980	KV-Bezirk Sachsen
14521540	Schönheide	1536	Aue	2591	Aue-Schwarzenberg	2595	Südwestsachsen	3221	Erzgebirgskreis	3151	Südsachsen	4980	KV-Bezirk Sachsen
14521550	Schwarzenberg/Erzgeb.	1536	Aue	2591	Aue-Schwarzenberg	2595	Südwestsachsen	3221	Erzgebirgskreis	3151	Südsachsen	4980	KV-Bezirk Sachsen
14521600	Stützengrün	1536	Aue	2591	Aue-Schwarzenberg	2595	Südwestsachsen	3221	Erzgebirgskreis	3151	Südsachsen	4980	KV-Bezirk Sachsen
14521500	Raschau-Markersbach	1536	Aue	2591	Aue-Schwarzenberg	2595	Südwestsachsen	3221	Erzgebirgskreis	3151	Südsachsen	4980	KV-Bezirk Sachsen
14521700	Zschorlau	1536	Aue	2591	Aue-Schwarzenberg	2595	Südwestsachsen	3221	Erzgebirgskreis	3151	Südsachsen	4980	KV-Bezirk Sachsen
14521370	Lößnitz	1536	Aue	2591	Aue-Schwarzenberg	2595	Südwestsachsen	3221	Erzgebirgskreis	3151	Südsachsen	4980	KV-Bezirk Sachsen
14521170	Eibenstock	1536	Aue	2591	Aue-Schwarzenberg	2595	Südwestsachsen	3221	Erzgebirgskreis	3151	Südsachsen	4980	KV-Bezirk Sachsen
14521320	Johanngeorgenstadt	1536	Aue	2591	Aue-Schwarzenberg	2595	Südwestsachsen	3221	Erzgebirgskreis	3151	Südsachsen	4980	KV-Bezirk Sachsen
14521355	Lauter-Bernsbach	1536	Aue	2591	Aue-Schwarzenberg	2595	Südwestsachsen	3221	Erzgebirgskreis	3151	Südsachsen	4980	KV-Bezirk Sachsen
14521410	Neukirchen/Erzgeb.	1537	Stollberg	2588	Stollberg	2588	Stollberg	3221	Erzgebirgskreis	3151	Südsachsen	4980	KV-Bezirk Sachsen
14521040	Auerbach	1537	Stollberg	2588	Stollberg	2588	Stollberg	3221	Erzgebirgskreis	3151	Südsachsen	4980	KV-Bezirk Sachsen
14521390	Lugau/Erzgeb.	1537	Stollberg	2588	Stollberg	2588	Stollberg	3221	Erzgebirgskreis	3151	Südsachsen	4980	KV-Bezirk Sachsen
14521290	Höhdorf	1537	Stollberg	2588	Stollberg	2588	Stollberg	3221	Erzgebirgskreis	3151	Südsachsen	4980	KV-Bezirk Sachsen
14521430	Niederwürschnitz	1537	Stollberg	2588	Stollberg	2588	Stollberg	3221	Erzgebirgskreis	3151	Südsachsen	4980	KV-Bezirk Sachsen
14521310	Jahnsdorf/Erzgeb.	1537	Stollberg	2588	Stollberg	2588	Stollberg	3221	Erzgebirgskreis	3151	Südsachsen	4980	KV-Bezirk Sachsen
14521420	Niederdorf	1537	Stollberg	2588	Stollberg	2588	Stollberg	3221	Erzgebirgskreis	3151	Südsachsen	4980	KV-Bezirk Sachsen
14521120	Burkhardtsdorf	1537	Stollberg	2588	Stollberg	2588	Stollberg	3221	Erzgebirgskreis	3151	Südsachsen	4980	KV-Bezirk Sachsen
14521590	Stollberg/Erzgeb.	1537	Stollberg	2588	Stollberg	2588	Stollberg	3221	Erzgebirgskreis	3151	Südsachsen	4980	KV-Bezirk Sachsen
14521620	Thalheim/Erzgeb.	1537	Stollberg	2588	Stollberg	2588	Stollberg	3221	Erzgebirgskreis	3151	Südsachsen	4980	KV-Bezirk Sachsen
14521710	Zwönitz	1537	Stollberg	2588	Stollberg	2588	Stollberg	3221	Erzgebirgskreis	3151	Südsachsen	4980	KV-Bezirk Sachsen
14521230	Gornsdorf	1537	Stollberg	2588	Stollberg	2588	Stollberg	3221	Erzgebirgskreis	3151	Südsachsen	4980	KV-Bezirk Sachsen
14521450	Oelsnitz/Erzgeb.	1537	Stollberg	2588	Stollberg	2588	Stollberg	3221	Erzgebirgskreis	3151	Südsachsen	4980	KV-Bezirk Sachsen
14524120	Hohenstein-Ernstthal	1539	Hohenstein-Ernstthal	2573	Chemnitzer Land	2595	Südwestsachsen	3224	Zwickau	3151	Südsachsen	4980	KV-Bezirk Sachsen
14524230	Oberlungwitz	1539	Hohenstein-Ernstthal	2573	Chemnitzer Land	2595	Südwestsachsen	3224	Zwickau	3151	Südsachsen	4980	KV-Bezirk Sachsen
14524070	Gersdorf	1539	Hohenstein-Ernstthal	2573	Chemnitzer Land	2595	Südwestsachsen	3224	Zwickau	3151	Südsachsen	4980	KV-Bezirk Sachsen
14524160	Lichtenstein/Sa.	1539	Hohenstein-Ernstthal	2573	Chemnitzer Land	2595	Südwestsachsen	3224	Zwickau	3151	Südsachsen	4980	KV-Bezirk Sachsen
14524280	St. Egidien	1539	Hohenstein-Ernstthal	2573	Chemnitzer Land	2595	Südwestsachsen	3224	Zwickau	3151	Südsachsen	4980	KV-Bezirk Sachsen
14524010	Bernsdorf	1539	Hohenstein-Ernstthal	2573	Chemnitzer Land	2595	Südwestsachsen	3224	Zwickau	3151	Südsachsen	4980	KV-Bezirk Sachsen
14524100	Hartmannsdorf b. Kirchberg	1540	Zwickau	2593	Zwickau	2595	Südwestsachsen	3224	Zwickau	3151	Südsachsen	4980	KV-Bezirk Sachsen
14524110	Hirschfeld	1540	Zwickau	2593	Zwickau	2595	Südwestsachsen	3224	Zwickau	3151	Südsachsen	4980	KV-Bezirk Sachsen
14524170	Lichtentanne	1540	Zwickau	2593	Zwickau	2595	Südwestsachsen	3224	Zwickau	3151	Südsachsen	4980	KV-Bezirk Sachsen
14524090	Hartenstein	1540	Zwickau	2593	Zwickau	2595	Südwestsachsen	3224	Zwickau	3151	Südsachsen	4980	KV-Bezirk Sachsen
14524040	Crinitzberg	1540	Zwickau	2593	Zwickau	2595	Südwestsachsen	3224	Zwickau	3151	Südsachsen	4980	KV-Bezirk Sachsen
14524250	Reinsdorf	1540	Zwickau	2593	Zwickau	2595	Südwestsachsen	3224	Zwickau	3151	Südsachsen	4980	KV-Bezirk Sachsen
14524150	Langenweißbach	1540	Zwickau	2593	Zwickau	2595	Südwestsachsen	3224	Zwickau	3151	Südsachsen	4980	KV-Bezirk Sachsen
14524310	Wildenfels	1540	Zwickau	2593	Zwickau	2595	Südwestsachsen	3224	Zwickau	3151	Südsachsen	4980	KV-Bezirk Sachsen
14524320	Wilkau-Haßlau	1540	Zwickau	2593	Zwickau	2595	Südwestsachsen	3224	Zwickau	3151	Südsachsen	4980	KV-Bezirk Sachsen
14524330	Zwickau	1540	Zwickau	2593	Zwickau	2595	Südwestsachsen	3224	Zwickau	3151	Südsachsen	4980	KV-Bezirk Sachsen
14524130	Kirchberg	1540	Zwickau	2593	Zwickau	2595	Südwestsachsen	3224	Zwickau	3151	Südsachsen	4980	KV-Bezirk Sachsen
14524200	Mülsen	1540	Zwickau	2593	Zwickau	2595	Südwestsachsen	3224	Zwickau	3151	Südsachsen	4980	KV-Bezirk Sachsen
14524050	Denneritz	1540	Zwickau	2593	Zwickau	2595	Südwestsachsen	3224	Zwickau	3151	Südsachsen	4980	KV-Bezirk Sachsen
14523380	Steinberg	1541	Auerbach	2599	Plauen, Stadt / Vogtlandkreis	2595	Südwestsachsen	3223	Vogtlandkreis	3151	Südsachsen	4980	KV-Bezirk Sachsen
14523245	Muldenhammer	1541	Auerbach	2599	Plauen, Stadt / Vogtlandkreis	2595	Südwestsachsen	3223	Vogtlandkreis	3151	Südsachsen	4980	KV-Bezirk Sachsen
14523170	Lengenfeld	1541	Auerbach	2599	Plauen, Stadt / Vogtlandkreis	2595	Südwestsachsen	3223	Vogtlandkreis	3151	Südsachsen	4980	KV-Bezirk Sachsen
14523290	Neustadt/Vogtl.	1541	Auerbach	2599	Plauen, Stadt / Vogtlandkreis	2595	Südwestsachsen	3223	Vogtlandkreis	3151	Südsachsen	4980	KV-Bezirk Sachsen
14523460	Werda	1541	Auerbach	2599	Plauen, Stadt / Vogtlandkreis	2595	Südwestsachsen	3223	Vogtlandkreis	3151	Südsachsen	4980	KV-Bezirk Sachsen
14523360	Rödewisch	1541	Auerbach	2599	Plauen, Stadt / Vogtlandkreis	2595	Südwestsachsen	3223	Vogtlandkreis	3151	Südsachsen	4980	KV-Bezirk Sachsen
14523050	Bergen	1541	Auerbach	2599	Plauen, Stadt / Vogtlandkreis	2595	Südwestsachsen	3223	Vogtlandkreis	3151	Südsachsen	4980	KV-Bezirk Sachsen
14523130	Höhenluftkurort Grünbach	1541	Auerbach	2599	Plauen, Stadt / Vogtlandkreis	2595	Südwestsachsen	3223	Vogtlandkreis	3151	Südsachsen	4980	KV-Bezirk Sachsen
14523090	Ellefeld	1541	Auerbach	2599	Plauen, Stadt / Vogtlandkreis	2595	Südwestsachsen	3223	Vogtlandkreis	3151	Südsachsen	4980	KV-Bezirk Sachsen
14523160	Klingenthal	1541	Auerbach	2599	Plauen, Stadt / Vogtlandkreis	2595	Südwestsachsen	3223	Vogtlandkreis	3151	Südsachsen	4980	KV-Bezirk Sachsen
14523120	Falkenstein/Vogtl.	1541	Auerbach	2599	Plauen, Stadt / Vogtlandkreis	2595	Südwestsachsen	3223	Vogtlandkreis	3151	Südsachsen	4980	KV-Bezirk Sachsen

Stadt/ Gemeinde (Gebietsstand 30.09.2022)		Planungsbereich Versorgungsebene 1 (Hausärztliche Versorgung)		Planungsbereich Versorgungsebene 1 (Allgemeine fachärztliche Versorgung)		Planungsbereich Versorgungsebene 2.2 (Allgemeine fachärztliche Versorgung) - für Augenärzte -		Planungsbereich Versorgungsebene 3.2 (Spezialisierte fachärztliche Versorgung) - für fachärztlich tätige Internisten, Radiologen -		Planungsbereich Versorgungsebene 3.1 (Spezialisierte fachärztliche Versorgung) - für Anästhesisten, Kinder- und Jugendpsychiater -		Planungsbereich Versorgungsebene 4 (Gesonderte fachärztliche Versorgung)	
Schlüssel- nummer	Name	Schlüssel- nummer	Name	Schlüssel- nummer	Name	Schlüssel- nummer	Name	Schlüssel- nummer	Name	Schlüssel- nummer	Name	Schlüssel- nummer	Name
14523430	Treuen	1541	Auerbach	2599	Plauen, Stadt / Vogtlandkreis	2595	Südwestsachsen	3223	Vogtlandkreis	3151	Südsachsen	4980	KV-Bezirk Sachsen
14523020	Auerbach/Vogtl.	1541	Auerbach	2599	Plauen, Stadt / Vogtlandkreis	2595	Südwestsachsen	3223	Vogtlandkreis	3151	Südsachsen	4980	KV-Bezirk Sachsen
14523190	Limbach	1542	Reichenbach	2599	Plauen, Stadt / Vogtlandkreis	2595	Südwestsachsen	3223	Vogtlandkreis	3151	Südsachsen	4980	KV-Bezirk Sachsen
14523150	Heinsdorfergrund	1542	Reichenbach	2599	Plauen, Stadt / Vogtlandkreis	2595	Südwestsachsen	3223	Vogtlandkreis	3151	Südsachsen	4980	KV-Bezirk Sachsen
14523260	Netzschkau	1542	Reichenbach	2599	Plauen, Stadt / Vogtlandkreis	2595	Südwestsachsen	3223	Vogtlandkreis	3151	Südsachsen	4980	KV-Bezirk Sachsen
14523280	Neumark	1542	Reichenbach	2599	Plauen, Stadt / Vogtlandkreis	2595	Südwestsachsen	3223	Vogtlandkreis	3151	Südsachsen	4980	KV-Bezirk Sachsen
14523340	Reichenbach im Vogtland	1542	Reichenbach	2599	Plauen, Stadt / Vogtlandkreis	2595	Südwestsachsen	3223	Vogtlandkreis	3151	Südsachsen	4980	KV-Bezirk Sachsen
14524300	Werdau	1543	Werdau	2593	Zwickau	2595	Südwestsachsen	3224	Zwickau	3151	Südsachsen	4980	KV-Bezirk Sachsen
14524060	Fraureuth	1543	Werdau	2593	Zwickau	2595	Südwestsachsen	3224	Zwickau	3151	Südsachsen	4980	KV-Bezirk Sachsen
14524140	Langenbemsdorf	1543	Werdau	2593	Zwickau	2595	Südwestsachsen	3224	Zwickau	3151	Südsachsen	4980	KV-Bezirk Sachsen
14524030	Crimmitschau	1544	Crimmitschau	2593	Zwickau	2595	Südwestsachsen	3224	Zwickau	3151	Südsachsen	4980	KV-Bezirk Sachsen
14524210	Neukirchen/Pleiße	1544	Crimmitschau	2593	Zwickau	2595	Südwestsachsen	3224	Zwickau	3151	Südsachsen	4980	KV-Bezirk Sachsen
14524290	Waldenburg	1545	Glauchau	2573	Chemnitz Land	2595	Südwestsachsen	3224	Zwickau	3151	Südsachsen	4980	KV-Bezirk Sachsen
14524260	Remse	1545	Glauchau	2573	Chemnitz Land	2595	Südwestsachsen	3224	Zwickau	3151	Südsachsen	4980	KV-Bezirk Sachsen
14524240	Oberwiera	1545	Glauchau	2573	Chemnitz Land	2595	Südwestsachsen	3224	Zwickau	3151	Südsachsen	4980	KV-Bezirk Sachsen
14524190	Meerane	1545	Glauchau	2573	Chemnitz Land	2595	Südwestsachsen	3224	Zwickau	3151	Südsachsen	4980	KV-Bezirk Sachsen
14524080	Glauchau	1545	Glauchau	2573	Chemnitz Land	2595	Südwestsachsen	3224	Zwickau	3151	Südsachsen	4980	KV-Bezirk Sachsen
14524270	Schönberg	1545	Glauchau	2573	Chemnitz Land	2595	Südwestsachsen	3224	Zwickau	3151	Südsachsen	4980	KV-Bezirk Sachsen
14523270	Neuensalz	1546	Plauen	2599	Plauen, Stadt / Vogtlandkreis	2595	Südwestsachsen	3223	Vogtlandkreis	3151	Südsachsen	4980	KV-Bezirk Sachsen
14523330	Pohl	1546	Plauen	2599	Plauen, Stadt / Vogtlandkreis	2595	Südwestsachsen	3223	Vogtlandkreis	3151	Südsachsen	4980	KV-Bezirk Sachsen
14523320	Plauen	1546	Plauen	2599	Plauen, Stadt / Vogtlandkreis	2595	Südwestsachsen	3223	Vogtlandkreis	3151	Südsachsen	4980	KV-Bezirk Sachsen
14523410	Theuma	1546	Plauen	2599	Plauen, Stadt / Vogtlandkreis	2595	Südwestsachsen	3223	Vogtlandkreis	3151	Südsachsen	4980	KV-Bezirk Sachsen
14523310	Pausa-Muhltrorf	1546	Plauen	2599	Plauen, Stadt / Vogtlandkreis	2595	Südwestsachsen	3223	Vogtlandkreis	3151	Südsachsen	4980	KV-Bezirk Sachsen
14523450	Weischlitz	1546	Plauen	2599	Plauen, Stadt / Vogtlandkreis	2595	Südwestsachsen	3223	Vogtlandkreis	3151	Südsachsen	4980	KV-Bezirk Sachsen
14523365	Rosenbach/Vogtl.	1546	Plauen	2599	Plauen, Stadt / Vogtlandkreis	2595	Südwestsachsen	3223	Vogtlandkreis	3151	Südsachsen	4980	KV-Bezirk Sachsen
14523100	Elsterberg	1546	Plauen	2599	Plauen, Stadt / Vogtlandkreis	2595	Südwestsachsen	3223	Vogtlandkreis	3151	Südsachsen	4980	KV-Bezirk Sachsen
14523300	Oelsnitz/Vogtl.	1547	Oelsnitz	2599	Plauen, Stadt / Vogtlandkreis	2595	Südwestsachsen	3223	Vogtlandkreis	3151	Südsachsen	4980	KV-Bezirk Sachsen
14523230	Mühlental	1547	Oelsnitz	2599	Plauen, Stadt / Vogtlandkreis	2595	Südwestsachsen	3223	Vogtlandkreis	3151	Südsachsen	4980	KV-Bezirk Sachsen
14523200	Markneukirchen	1547	Oelsnitz	2599	Plauen, Stadt / Vogtlandkreis	2595	Südwestsachsen	3223	Vogtlandkreis	3151	Südsachsen	4980	KV-Bezirk Sachsen
14523010	Adorf/Vogtl.	1547	Oelsnitz	2599	Plauen, Stadt / Vogtlandkreis	2595	Südwestsachsen	3223	Vogtlandkreis	3151	Südsachsen	4980	KV-Bezirk Sachsen
14523370	Schöneck/Vogtl.	1547	Oelsnitz	2599	Plauen, Stadt / Vogtlandkreis	2595	Südwestsachsen	3223	Vogtlandkreis	3151	Südsachsen	4980	KV-Bezirk Sachsen
14523040	Bad Elster	1547	Oelsnitz	2599	Plauen, Stadt / Vogtlandkreis	2595	Südwestsachsen	3223	Vogtlandkreis	3151	Südsachsen	4980	KV-Bezirk Sachsen
14523420	Tirpersdorf	1547	Oelsnitz	2599	Plauen, Stadt / Vogtlandkreis	2595	Südwestsachsen	3223	Vogtlandkreis	3151	Südsachsen	4980	KV-Bezirk Sachsen
14523060	Bösenbrunn	1547	Oelsnitz	2599	Plauen, Stadt / Vogtlandkreis	2595	Südwestsachsen	3223	Vogtlandkreis	3151	Südsachsen	4980	KV-Bezirk Sachsen
14523440	Triebel/Vogtl.	1547	Oelsnitz	2599	Plauen, Stadt / Vogtlandkreis	2595	Südwestsachsen	3223	Vogtlandkreis	3151	Südsachsen	4980	KV-Bezirk Sachsen
14523080	Eichigt	1547	Oelsnitz	2599	Plauen, Stadt / Vogtlandkreis	2595	Südwestsachsen	3223	Vogtlandkreis	3151	Südsachsen	4980	KV-Bezirk Sachsen
14523030	Bad Brambach	1547	Oelsnitz	2599	Plauen, Stadt / Vogtlandkreis	2595	Südwestsachsen	3223	Vogtlandkreis	3151	Südsachsen	4980	KV-Bezirk Sachsen
14522540	Strieglitz	1590	Frankenberg-Hainichen	2582	Mittweida	2582	Mittweida	3222	Mittelsachsen	3151	Südsachsen	4980	KV-Bezirk Sachsen
14522150	Frankenberg/Sa.	1590	Frankenberg-Hainichen	2582	Mittweida	2582	Mittweida	3222	Mittelsachsen	3151	Südsachsen	4980	KV-Bezirk Sachsen
14522330	Lichtenau	1590	Frankenberg-Hainichen	2582	Mittweida	2582	Mittweida	3222	Mittelsachsen	3151	Südsachsen	4980	KV-Bezirk Sachsen
14522500	Rossau	1590	Frankenberg-Hainichen	2582	Mittweida	2582	Mittweida	3222	Mittelsachsen	3151	Südsachsen	4980	KV-Bezirk Sachsen
14522230	Hainichen	1590	Frankenberg-Hainichen	2582	Mittweida	2582	Mittweida	3222	Mittelsachsen	3151	Südsachsen	4980	KV-Bezirk Sachsen
14626600	Weißwasser/O.L.	1601	Weißwasser	2663	Görlitz, Stadt / Niederschlesischer Oberlausitzkreis	2663	Görlitz, Stadt / Niederschlesischer Oberlausitzkreis	3226	Görlitz	3162	Oberlausitz-Niederschlesien	4980	KV-Bezirk Sachsen
14626250	Krauschwitz i. d. O. L.	1601	Weißwasser	2663	Görlitz, Stadt / Niederschlesischer Oberlausitzkreis	2663	Görlitz, Stadt / Niederschlesischer Oberlausitzkreis	3226	Görlitz	3162	Oberlausitz-Niederschlesien	4980	KV-Bezirk Sachsen
14626120	Groß Düben	1601	Weißwasser	2663	Görlitz, Stadt / Niederschlesischer Oberlausitzkreis	2663	Görlitz, Stadt / Niederschlesischer Oberlausitzkreis	3226	Görlitz	3162	Oberlausitz-Niederschlesien	4980	KV-Bezirk Sachsen
14626100	Gablenz	1601	Weißwasser	2663	Görlitz, Stadt / Niederschlesischer Oberlausitzkreis	2663	Görlitz, Stadt / Niederschlesischer Oberlausitzkreis	3226	Görlitz	3162	Oberlausitz-Niederschlesien	4980	KV-Bezirk Sachsen
14626490	Schleife	1601	Weißwasser	2663	Görlitz, Stadt / Niederschlesischer Oberlausitzkreis	2663	Görlitz, Stadt / Niederschlesischer Oberlausitzkreis	3226	Görlitz	3162	Oberlausitz-Niederschlesien	4980	KV-Bezirk Sachsen
14626460	Rietschen	1601	Weißwasser	2663	Görlitz, Stadt / Niederschlesischer Oberlausitzkreis	2663	Görlitz, Stadt / Niederschlesischer Oberlausitzkreis	3226	Görlitz	3162	Oberlausitz-Niederschlesien	4980	KV-Bezirk Sachsen
14626060	Boxberg/ O.L.	1601	Weißwasser	2663	Görlitz, Stadt / Niederschlesischer Oberlausitzkreis	2663	Görlitz, Stadt / Niederschlesischer Oberlausitzkreis	3226	Görlitz	3162	Oberlausitz-Niederschlesien	4980	KV-Bezirk Sachsen
14626590	Weißkeißel	1601	Weißwasser	2663	Görlitz, Stadt / Niederschlesischer Oberlausitzkreis	2663	Görlitz, Stadt / Niederschlesischer Oberlausitzkreis	3226	Görlitz	3162	Oberlausitz-Niederschlesien	4980	KV-Bezirk Sachsen
14626560	Trebendorf	1601	Weißwasser	2663	Görlitz, Stadt / Niederschlesischer Oberlausitzkreis	2663	Görlitz, Stadt / Niederschlesischer Oberlausitzkreis	3226	Görlitz	3162	Oberlausitz-Niederschlesien	4980	KV-Bezirk Sachsen
14626010	Bad Muskau	1601	Weißwasser	2663	Görlitz, Stadt / Niederschlesischer Oberlausitzkreis	2663	Görlitz, Stadt / Niederschlesischer Oberlausitzkreis	3226	Görlitz	3162	Oberlausitz-Niederschlesien	4980	KV-Bezirk Sachsen
14626440	Quitzdorf am See	1602	Niesky	2663	Görlitz, Stadt / Niederschlesischer Oberlausitzkreis	2663	Görlitz, Stadt / Niederschlesischer Oberlausitzkreis	3226	Görlitz	3162	Oberlausitz-Niederschlesien	4980	KV-Bezirk Sachsen
14626160	Hähnichen	1602	Niesky	2663	Görlitz, Stadt / Niederschlesischer Oberlausitzkreis	2663	Görlitz, Stadt / Niederschlesischer Oberlausitzkreis	3226	Görlitz	3162	Oberlausitz-Niederschlesien	4980	KV-Bezirk Sachsen
14626190	Hohendubrau	1602	Niesky	2663	Görlitz, Stadt / Niederschlesischer Oberlausitzkreis	2663	Görlitz, Stadt / Niederschlesischer Oberlausitzkreis	3226	Görlitz	3162	Oberlausitz-Niederschlesien	4980	KV-Bezirk Sachsen
14626480	Rothenburg/O.L.	1602	Niesky	2663	Görlitz, Stadt / Niederschlesischer Oberlausitzkreis	2663	Görlitz, Stadt / Niederschlesischer Oberlausitzkreis	3226	Görlitz	3162	Oberlausitz-Niederschlesien	4980	KV-Bezirk Sachsen
14626200	Horka	1602	Niesky	2663	Görlitz, Stadt / Niederschlesischer Oberlausitzkreis	2663	Görlitz, Stadt / Niederschlesischer Oberlausitzkreis	3226	Görlitz	3162	Oberlausitz-Niederschlesien	4980	KV-Bezirk Sachsen
14626580	Waldhufen	1602	Niesky	2663	Görlitz, Stadt / Niederschlesischer Oberlausitzkreis	2663	Görlitz, Stadt / Niederschlesischer Oberlausitzkreis	3226	Görlitz	3162	Oberlausitz-Niederschlesien	4980	KV-Bezirk Sachsen
14626320	Mucka	1602	Niesky	2663	Görlitz, Stadt / Niederschlesischer Oberlausitzkreis	2663	Görlitz, Stadt / Niederschlesischer Oberlausitzkreis	3226	Görlitz	3162	Oberlausitz-Niederschlesien	4980	KV-Bezirk Sachsen
14626260	Kreba-Neudorf	1602	Niesky	2663	Görlitz, Stadt / Niederschlesischer Oberlausitzkreis	2663	Görlitz, Stadt / Niederschlesischer Oberlausitzkreis	3226	Görlitz	3162	Oberlausitz-Niederschlesien	4980	KV-Bezirk Sachsen
14626370	Niesky	1602	Niesky	2663	Görlitz, Stadt / Niederschlesischer Oberlausitzkreis	2663	Görlitz, Stadt / Niederschlesischer Oberlausitzkreis	3226	Görlitz	3162	Oberlausitz-Niederschlesien	4980	KV-Bezirk Sachsen
14626230	Kodersdorf	1602	Niesky	2663	Görlitz, Stadt / Niederschlesischer Oberlausitzkreis	2663	Görlitz, Stadt / Niederschlesischer Oberlausitzkreis	3226	Görlitz	3162	Oberlausitz-Niederschlesien	4980	KV-Bezirk Sachsen
14626240	Königshain	1603	Görlitz	2663	Görlitz, Stadt / Niederschlesischer Oberlausitzkreis	2663	Görlitz, Stadt / Niederschlesischer Oberlausitzkreis	3226	Görlitz	3162	Oberlausitz-Niederschlesien	4980	KV-Bezirk Sachsen
14626330	Neißeaue	1603	Görlitz	2663	Görlitz, Stadt / Niederschlesischer Oberlausitzkreis	2663	Görlitz, Stadt / Niederschlesischer Oberlausitzkreis	3226	Görlitz	3162	Oberlausitz-Niederschlesien	4980	KV-Bezirk Sachsen
14626300	Markersdorf	1603	Görlitz	2663	Görlitz, Stadt / Niederschlesischer Oberlausitzkreis	2663	Görlitz, Stadt / Niederschlesischer Oberlausitzkreis	3226	Görlitz	3162	Oberlausitz-Niederschlesien	4980	KV-Bezirk Sachsen
14626570	Vierkirchen	1603	Görlitz	2663	Görlitz, Stadt / Niederschlesischer Oberlausitzkreis	2663	Görlitz, Stadt / Niederschlesischer Oberlausitzkreis	3226	Görlitz	3162	Oberlausitz-Niederschlesien	4980	KV-Bezirk Sachsen
14626450	Reichenbach/O.L.	1603	Görlitz	2663	Görlitz, Stadt / Niederschlesischer Oberlausitzkreis	2663	Görlitz, Stadt / Niederschlesischer Oberlausitzkreis	3226	Görlitz	3162	Oberlausitz-Niederschlesien	4980	KV-Bezirk Sachsen
14626520	Schöpstal	1603	Görlitz	2663	Görlitz, Stadt / Niederschlesischer Oberlausitzkreis	2663	Görlitz, Stadt / Niederschlesischer Oberlausitzkreis	3226	Görlitz	3162	Oberlausitz-Niederschlesien	4980	KV-Bezirk Sachsen
14626110	Görlitz	1603	Görlitz	2663	Görlitz, Stadt / Niederschlesischer Oberlausitzkreis	2663	Görlitz, Stadt / Niederschlesischer Oberlausitzkreis	3226	Görlitz	3162	Oberlausitz-Niederschlesien	4980	KV-Bezirk Sachsen
14626210	Jonsdorf	1604	Zittau	2686	Löbau-Zittau	2686	Löbau-Zittau	3226	Görlitz	3162	Oberlausitz-Niederschlesien	4980	KV-Bezirk Sachsen

Stadt/ Gemeinde (Gebietsstand 30.09.2022)		Planungsbereich Versorgungsebene 1 (Hausärztliche Versorgung)		Planungsbereich Versorgungsebene 2.1 (Allgemeine fachärztliche Versorgung)		Planungsbereich Versorgungsebene 2.2 (Allgemeine fachärztliche Versorgung) - für Augenärzte -		Planungsbereich Versorgungsebene 3.2 (Spezialisierte fachärztliche Versorgung) - für fachärztlich tätige Internisten, Radiologen -		Planungsbereich Versorgungsebene 3.1 (Spezialisierte fachärztliche Versorgung) - für Anästhesisten, Kinder- und Jugendpsychiatern -		Planungsbereich Versorgungsebene 4 (Gesonderte fachärztliche Versorgung)	
Schlüsselnummer	Name	Schlüsselnummer	Name	Schlüsselnummer	Name	Schlüsselnummer	Name	Schlüsselnummer	Name	Schlüsselnummer	Name	Schlüsselnummer	Name
14626140	Großschönau	1604	Zittau	2686	Löbau-Zittau	2686	Löbau-Zittau	3226	Görlitz	3162	Oberlausitz-Niederschlesien	4980	KV-Bezirk Sachsen
14626430	Oybin	1604	Zittau	2686	Löbau-Zittau	2686	Löbau-Zittau	3226	Görlitz	3162	Oberlausitz-Niederschlesien	4980	KV-Bezirk Sachsen
14626310	Mittelherwigsdorf	1604	Zittau	2686	Löbau-Zittau	2686	Löbau-Zittau	3226	Görlitz	3162	Oberlausitz-Niederschlesien	4980	KV-Bezirk Sachsen
14626280	Leutersdorf	1604	Zittau	2686	Löbau-Zittau	2686	Löbau-Zittau	3226	Görlitz	3162	Oberlausitz-Niederschlesien	4980	KV-Bezirk Sachsen
14626050	Bertsdorf-Hörnitz	1604	Zittau	2686	Löbau-Zittau	2686	Löbau-Zittau	3226	Görlitz	3162	Oberlausitz-Niederschlesien	4980	KV-Bezirk Sachsen
14626170	Hainewalde	1604	Zittau	2686	Löbau-Zittau	2686	Löbau-Zittau	3226	Görlitz	3162	Oberlausitz-Niederschlesien	4980	KV-Bezirk Sachsen
14626400	Obersdorf	1604	Zittau	2686	Löbau-Zittau	2686	Löbau-Zittau	3226	Görlitz	3162	Oberlausitz-Niederschlesien	4980	KV-Bezirk Sachsen
14626390	Oderwitz	1604	Zittau	2686	Löbau-Zittau	2686	Löbau-Zittau	3226	Görlitz	3162	Oberlausitz-Niederschlesien	4980	KV-Bezirk Sachsen
14626610	Zittau	1604	Zittau	2686	Löbau-Zittau	2686	Löbau-Zittau	3226	Görlitz	3162	Oberlausitz-Niederschlesien	4980	KV-Bezirk Sachsen
14626530	Seiffenhensdorf	1604	Zittau	2686	Löbau-Zittau	2686	Löbau-Zittau	3226	Görlitz	3162	Oberlausitz-Niederschlesien	4980	KV-Bezirk Sachsen
14626350	Neusalza-Spremberg	1605	Löbau	2686	Löbau-Zittau	2686	Löbau-Zittau	3226	Görlitz	3162	Oberlausitz-Niederschlesien	4980	KV-Bezirk Sachsen
14626510	Schönbach	1605	Löbau	2686	Löbau-Zittau	2686	Löbau-Zittau	3226	Görlitz	3162	Oberlausitz-Niederschlesien	4980	KV-Bezirk Sachsen
14626420	Ostritz	1605	Löbau	2686	Löbau-Zittau	2686	Löbau-Zittau	3226	Görlitz	3162	Oberlausitz-Niederschlesien	4980	KV-Bezirk Sachsen
14626500	Schönaue-Berzdorf a. d. Eigen	1605	Löbau	2686	Löbau-Zittau	2686	Löbau-Zittau	3226	Görlitz	3162	Oberlausitz-Niederschlesien	4980	KV-Bezirk Sachsen
14626470	Rosenbach	1605	Löbau	2686	Löbau-Zittau	2686	Löbau-Zittau	3226	Görlitz	3162	Oberlausitz-Niederschlesien	4980	KV-Bezirk Sachsen
14626410	Oppach	1605	Löbau	2686	Löbau-Zittau	2686	Löbau-Zittau	3226	Görlitz	3162	Oberlausitz-Niederschlesien	4980	KV-Bezirk Sachsen
14626150	Großschweidnitz	1605	Löbau	2686	Löbau-Zittau	2686	Löbau-Zittau	3226	Görlitz	3162	Oberlausitz-Niederschlesien	4980	KV-Bezirk Sachsen
14626290	Löbau	1605	Löbau	2686	Löbau-Zittau	2686	Löbau-Zittau	3226	Görlitz	3162	Oberlausitz-Niederschlesien	4980	KV-Bezirk Sachsen
14626270	Lawalde	1605	Löbau	2686	Löbau-Zittau	2686	Löbau-Zittau	3226	Görlitz	3162	Oberlausitz-Niederschlesien	4980	KV-Bezirk Sachsen
14626020	Beiersdorf	1605	Löbau	2686	Löbau-Zittau	2686	Löbau-Zittau	3226	Görlitz	3162	Oberlausitz-Niederschlesien	4980	KV-Bezirk Sachsen
14626030	Bernstadt a. d. Eigen	1605	Löbau	2686	Löbau-Zittau	2686	Löbau-Zittau	3226	Görlitz	3162	Oberlausitz-Niederschlesien	4980	KV-Bezirk Sachsen
14626245	Kottmar	1605	Löbau	2686	Löbau-Zittau	2686	Löbau-Zittau	3226	Görlitz	3162	Oberlausitz-Niederschlesien	4980	KV-Bezirk Sachsen
14626180	Herrnhut	1605	Löbau	2686	Löbau-Zittau	2686	Löbau-Zittau	3226	Görlitz	3162	Oberlausitz-Niederschlesien	4980	KV-Bezirk Sachsen
14626070	Dürrenhensdorf	1605	Löbau	2686	Löbau-Zittau	2686	Löbau-Zittau	3226	Görlitz	3162	Oberlausitz-Niederschlesien	4980	KV-Bezirk Sachsen
14626085	Ebersbach-Neugersdorf	1605	Löbau	2686	Löbau-Zittau	2686	Löbau-Zittau	3226	Görlitz	3162	Oberlausitz-Niederschlesien	4980	KV-Bezirk Sachsen
14625290	Kubschütz	1606	Bautzen	2672	Bautzen	2672	Bautzen	3225	Bautzen	3162	Oberlausitz-Niederschlesien	4980	KV-Bezirk Sachsen
14625630	Wilthen	1606	Bautzen	2672	Bautzen	2672	Bautzen	3225	Bautzen	3162	Oberlausitz-Niederschlesien	4980	KV-Bezirk Sachsen
14625560	Sohland a. d. Spree	1606	Bautzen	2672	Bautzen	2672	Bautzen	3225	Bautzen	3162	Oberlausitz-Niederschlesien	4980	KV-Bezirk Sachsen
14625525	Schirgiswalde-Kirschau	1606	Bautzen	2672	Bautzen	2672	Bautzen	3225	Bautzen	3162	Oberlausitz-Niederschlesien	4980	KV-Bezirk Sachsen
14625490	Radibor	1606	Bautzen	2672	Bautzen	2672	Bautzen	3225	Bautzen	3162	Oberlausitz-Niederschlesien	4980	KV-Bezirk Sachsen
14625460	Puschwitz	1606	Bautzen	2672	Bautzen	2672	Bautzen	3225	Bautzen	3162	Oberlausitz-Niederschlesien	4980	KV-Bezirk Sachsen
14625390	Obergurig	1606	Bautzen	2672	Bautzen	2672	Bautzen	3225	Bautzen	3162	Oberlausitz-Niederschlesien	4980	KV-Bezirk Sachsen
14625190	Großpostwitz/O.L.	1606	Bautzen	2672	Bautzen	2672	Bautzen	3225	Bautzen	3162	Oberlausitz-Niederschlesien	4980	KV-Bezirk Sachsen
14625340	Malschwitz	1606	Bautzen	2672	Bautzen	2672	Bautzen	3225	Bautzen	3162	Oberlausitz-Niederschlesien	4980	KV-Bezirk Sachsen
14625110	Doberschau-Gaußig	1606	Bautzen	2672	Bautzen	2672	Bautzen	3225	Bautzen	3162	Oberlausitz-Niederschlesien	4980	KV-Bezirk Sachsen
14625280	Königsvartha	1606	Bautzen	2672	Bautzen	2672	Bautzen	3225	Bautzen	3162	Oberlausitz-Niederschlesien	4980	KV-Bezirk Sachsen
14625230	Hochkirch	1606	Bautzen	2672	Bautzen	2672	Bautzen	3225	Bautzen	3162	Oberlausitz-Niederschlesien	4980	KV-Bezirk Sachsen
14625020	Bautzen	1606	Bautzen	2672	Bautzen	2672	Bautzen	3225	Bautzen	3162	Oberlausitz-Niederschlesien	4980	KV-Bezirk Sachsen
14625610	Weißenberg	1606	Bautzen	2672	Bautzen	2672	Bautzen	3225	Bautzen	3162	Oberlausitz-Niederschlesien	4980	KV-Bezirk Sachsen
14625160	Großdubrau	1606	Bautzen	2672	Bautzen	2672	Bautzen	3225	Bautzen	3162	Oberlausitz-Niederschlesien	4980	KV-Bezirk Sachsen
14625090	Cunewalde	1606	Bautzen	2672	Bautzen	2672	Bautzen	3225	Bautzen	3162	Oberlausitz-Niederschlesien	4980	KV-Bezirk Sachsen
14625150	Göda	1606	Bautzen	2672	Bautzen	2672	Bautzen	3225	Bautzen	3162	Oberlausitz-Niederschlesien	4980	KV-Bezirk Sachsen
14625360	Neschwitz	1606	Bautzen	2672	Bautzen	2672	Bautzen	3225	Bautzen	3162	Oberlausitz-Niederschlesien	4980	KV-Bezirk Sachsen
14625120	Elsterheide	1607	Hoyerswerda	2664	Hoyerswerda, Stadt / Landkreis Kamenz	2664	Hoyerswerda, Stadt / Landkreis Kamenz	3225	Bautzen	3162	Oberlausitz-Niederschlesien	4980	KV-Bezirk Sachsen
14625240	Hoyerswerda	1607	Hoyerswerda	2664	Hoyerswerda, Stadt / Landkreis Kamenz	2664	Hoyerswerda, Stadt / Landkreis Kamenz	3225	Bautzen	3162	Oberlausitz-Niederschlesien	4980	KV-Bezirk Sachsen
14625030	Bernsdorf, Stadt	1607	Hoyerswerda	2664	Hoyerswerda, Stadt / Landkreis Kamenz	2664	Hoyerswerda, Stadt / Landkreis Kamenz	3225	Bautzen	3162	Oberlausitz-Niederschlesien	4980	KV-Bezirk Sachsen
14625640	Wittichenau	1607	Hoyerswerda	2664	Hoyerswerda, Stadt / Landkreis Kamenz	2664	Hoyerswerda, Stadt / Landkreis Kamenz	3225	Bautzen	3162	Oberlausitz-Niederschlesien	4980	KV-Bezirk Sachsen
14625330	Lohsa	1607	Hoyerswerda	2664	Hoyerswerda, Stadt / Landkreis Kamenz	2664	Hoyerswerda, Stadt / Landkreis Kamenz	3225	Bautzen	3162	Oberlausitz-Niederschlesien	4980	KV-Bezirk Sachsen
14625570	Spreeatal	1607	Hoyerswerda	2664	Hoyerswerda, Stadt / Landkreis Kamenz	2664	Hoyerswerda, Stadt / Landkreis Kamenz	3225	Bautzen	3162	Oberlausitz-Niederschlesien	4980	KV-Bezirk Sachsen
14625310	Lauta	1607	Hoyerswerda	2664	Hoyerswerda, Stadt / Landkreis Kamenz	2664	Hoyerswerda, Stadt / Landkreis Kamenz	3225	Bautzen	3162	Oberlausitz-Niederschlesien	4980	KV-Bezirk Sachsen
14625350	Nebelschütz	1608	Kamenz	2664	Hoyerswerda, Stadt / Landkreis Kamenz	2664	Hoyerswerda, Stadt / Landkreis Kamenz	3225	Bautzen	3162	Oberlausitz-Niederschlesien	4980	KV-Bezirk Sachsen
14625370	Neukirch	1608	Kamenz	2664	Hoyerswerda, Stadt / Landkreis Kamenz	2664	Hoyerswerda, Stadt / Landkreis Kamenz	3225	Bautzen	3162	Oberlausitz-Niederschlesien	4980	KV-Bezirk Sachsen
14625440	Panschwitz-Kuckau	1608	Kamenz	2664	Hoyerswerda, Stadt / Landkreis Kamenz	2664	Hoyerswerda, Stadt / Landkreis Kamenz	3225	Bautzen	3162	Oberlausitz-Niederschlesien	4980	KV-Bezirk Sachsen
14625500	Ralbitz-Rosenthal	1608	Kamenz	2664	Hoyerswerda, Stadt / Landkreis Kamenz	2664	Hoyerswerda, Stadt / Landkreis Kamenz	3225	Bautzen	3162	Oberlausitz-Niederschlesien	4980	KV-Bezirk Sachsen
14625420	Ößling	1608	Kamenz	2664	Hoyerswerda, Stadt / Landkreis Kamenz	2664	Hoyerswerda, Stadt / Landkreis Kamenz	3225	Bautzen	3162	Oberlausitz-Niederschlesien	4980	KV-Bezirk Sachsen
14625550	Schwepnitz	1608	Kamenz	2664	Hoyerswerda, Stadt / Landkreis Kamenz	2664	Hoyerswerda, Stadt / Landkreis Kamenz	3225	Bautzen	3162	Oberlausitz-Niederschlesien	4980	KV-Bezirk Sachsen
14625580	Steina	1608	Kamenz	2664	Hoyerswerda, Stadt / Landkreis Kamenz	2664	Hoyerswerda, Stadt / Landkreis Kamenz	3225	Bautzen	3162	Oberlausitz-Niederschlesien	4980	KV-Bezirk Sachsen
14625300	Laußnitz	1608	Kamenz	2664	Hoyerswerda, Stadt / Landkreis Kamenz	2664	Hoyerswerda, Stadt / Landkreis Kamenz	3225	Bautzen	3162	Oberlausitz-Niederschlesien	4980	KV-Bezirk Sachsen
14625470	Räckelwitz	1608	Kamenz	2664	Hoyerswerda, Stadt / Landkreis Kamenz	2664	Hoyerswerda, Stadt / Landkreis Kamenz	3225	Bautzen	3162	Oberlausitz-Niederschlesien	4980	KV-Bezirk Sachsen
14625250	Kamenz	1608	Kamenz	2664	Hoyerswerda, Stadt / Landkreis Kamenz	2664	Hoyerswerda, Stadt / Landkreis Kamenz	3225	Bautzen	3162	Oberlausitz-Niederschlesien	4980	KV-Bezirk Sachsen
14625220	Haselbachtal	1608	Kamenz	2664	Hoyerswerda, Stadt / Landkreis Kamenz	2664	Hoyerswerda, Stadt / Landkreis Kamenz	3225	Bautzen	3162	Oberlausitz-Niederschlesien	4980	KV-Bezirk Sachsen
14625270	Königsbrück	1608	Kamenz	2664	Hoyerswerda, Stadt / Landkreis Kamenz	2664	Hoyerswerda, Stadt / Landkreis Kamenz	3225	Bautzen	3162	Oberlausitz-Niederschlesien	4980	KV-Bezirk Sachsen
14625080	Crostwitz	1608	Kamenz	2664	Hoyerswerda, Stadt / Landkreis Kamenz	2664	Hoyerswerda, Stadt / Landkreis Kamenz	3225	Bautzen	3162	Oberlausitz-Niederschlesien	4980	KV-Bezirk Sachsen
14625130	Elstra	1608	Kamenz	2664	Hoyerswerda, Stadt / Landkreis Kamenz	2664	Hoyerswerda, Stadt / Landkreis Kamenz	3225	Bautzen	3162	Oberlausitz-Niederschlesien	4980	KV-Bezirk Sachsen
14625430	Ottendorf-Okrilla	1609	Radeberg	2664	Hoyerswerda, Stadt / Landkreis Kamenz	2664	Hoyerswerda, Stadt / Landkreis Kamenz	3225	Bautzen	3162	Oberlausitz-Niederschlesien	4980	KV-Bezirk Sachsen
14625480	Radeberg	1609	Radeberg	2664	Hoyerswerda, Stadt / Landkreis Kamenz	2664	Hoyerswerda, Stadt / Landkreis Kamenz	3225	Bautzen	3162	Oberlausitz-Niederschlesien	4980	KV-Bezirk Sachsen
14625600	Wachau	1609	Radeberg	2664	Hoyerswerda, Stadt / Landkreis Kamenz	2664	Hoyerswerda, Stadt / Landkreis Kamenz	3225	Bautzen	3162	Oberlausitz-Niederschlesien	4980	KV-Bezirk Sachsen
14625410	Ohorn	1609	Radeberg	2664	Hoyerswerda, Stadt / Landkreis Kamenz	2664	Hoyerswerda, Stadt / Landkreis Kamenz	3225	Bautzen	3162	Oberlausitz-Niederschlesien	4980	KV-Bezirk Sachsen
14625450	Pulsnitz	1609	Radeberg	2664	Hoyerswerda, Stadt / Landkreis Kamenz	2664	Hoyerswerda, Stadt / Landkreis Kamenz	3225	Bautzen	3162	Oberlausitz-Niederschlesien	4980	KV-Bezirk Sachsen
14625180	Großnaundorf	1609	Radeberg	2664	Hoyerswerda, Stadt / Landkreis Kamenz	2664	Hoyerswerda, Stadt / Landkreis Kamenz	3225	Bautzen	3162	Oberlausitz-Niederschlesien	4980	KV-Bezirk Sachsen



Stadt/ Gemeinde (Gebietsstand 30.09.2022)		Planungsbereich Versorgungsebene 1 (Hausärztliche Versorgung)		Planungsbereich Versorgungsebene 1 (Allgemeine fachärztliche Versorgung)		Planungsbereich Versorgungsebene 2.2 (Allgemeine fachärztliche Versorgung) - für Augenärzte -		Planungsbereich Versorgungsebene 3.2 (Spezialisierte fachärztliche Versorgung) - für fachärztlich tätige Internisten, Radiologen -		Planungsbereich Versorgungsebene 3.1 (Spezialisierte fachärztliche Versorgung) - für Anästhesisten, Kinder- und Jugendpsychiater -		Planungsbereich Versorgungsebene 4 (Gesonderte fachärztliche Versorgung)	
Schlüsselnummer	Name	Schlüsselnummer	Name	Schlüsselnummer	Name	Schlüsselnummer	Name	Schlüsselnummer	Name	Schlüsselnummer	Name	Schlüsselnummer	Name
14625200	Großröhrsdorf	1609	Radeberg	2664	Hoyerswerda, Stadt / Landkreis Kamenz	2664	Hoyerswerda, Stadt / Landkreis Kamenz	3225	Bautzen	3162	Oberlausitz-Niederschlesien	4980	KV-Bezirk Sachsen
14625320	Lichtenberg	1609	Radeberg	2664	Hoyerswerda, Stadt / Landkreis Kamenz	2664	Hoyerswerda, Stadt / Landkreis Kamenz	3225	Bautzen	3162	Oberlausitz-Niederschlesien	4980	KV-Bezirk Sachsen
14625010	Amsdorf	1609	Radeberg	2664	Hoyerswerda, Stadt / Landkreis Kamenz	2664	Hoyerswerda, Stadt / Landkreis Kamenz	3225	Bautzen	3162	Oberlausitz-Niederschlesien	4980	KV-Bezirk Sachsen
14612000	Dresden	1610	Dresden	2662	Dresden, Stadt	2662	Dresden, Stadt	3212	Dresden, Stadt	3161	Oberes Elbtal/Osterzgebirge	4980	KV-Bezirk Sachsen
14628390	Struppen	1611	Pirna	2687	Sächsische Schweiz	2687	Sächsische Schweiz	3228	Sächsische Schweiz - Osterzgebirge	3161	Oberes Elbtal/Osterzgebirge	4980	KV-Bezirk Sachsen
14628140	Gohrisch	1611	Pirna	2687	Sächsische Schweiz	2687	Sächsische Schweiz	3228	Sächsische Schweiz - Osterzgebirge	3161	Oberes Elbtal/Osterzgebirge	4980	KV-Bezirk Sachsen
14628070	Dohma	1611	Pirna	2687	Sächsische Schweiz	2687	Sächsische Schweiz	3228	Sächsische Schweiz - Osterzgebirge	3161	Oberes Elbtal/Osterzgebirge	4980	KV-Bezirk Sachsen
14628040	Bahretal	1611	Pirna	2687	Sächsische Schweiz	2687	Sächsische Schweiz	3228	Sächsische Schweiz - Osterzgebirge	3161	Oberes Elbtal/Osterzgebirge	4980	KV-Bezirk Sachsen
14628030	Bad Schandau	1611	Pirna	2687	Sächsische Schweiz	2687	Sächsische Schweiz	3228	Sächsische Schweiz - Osterzgebirge	3161	Oberes Elbtal/Osterzgebirge	4980	KV-Bezirk Sachsen
14628020	Bad Gottliebs-Berggießhübel	1611	Pirna	2687	Sächsische Schweiz	2687	Sächsische Schweiz	3228	Sächsische Schweiz - Osterzgebirge	3161	Oberes Elbtal/Osterzgebirge	4980	KV-Bezirk Sachsen
14628080	Dohna	1611	Pirna	2687	Sächsische Schweiz	2687	Sächsische Schweiz	3228	Sächsische Schweiz - Osterzgebirge	3161	Oberes Elbtal/Osterzgebirge	4980	KV-Bezirk Sachsen
14628210	Königstein/Sächs. Schw.	1611	Pirna	2687	Sächsische Schweiz	2687	Sächsische Schweiz	3228	Sächsische Schweiz - Osterzgebirge	3161	Oberes Elbtal/Osterzgebirge	4980	KV-Bezirk Sachsen
14628370	Stadt Wehlen	1611	Pirna	2687	Sächsische Schweiz	2687	Sächsische Schweiz	3228	Sächsische Schweiz - Osterzgebirge	3161	Oberes Elbtal/Osterzgebirge	4980	KV-Bezirk Sachsen
14628230	Liebstadt	1611	Pirna	2687	Sächsische Schweiz	2687	Sächsische Schweiz	3228	Sächsische Schweiz - Osterzgebirge	3161	Oberes Elbtal/Osterzgebirge	4980	KV-Bezirk Sachsen
14628250	Müglitztal	1611	Pirna	2687	Sächsische Schweiz	2687	Sächsische Schweiz	3228	Sächsische Schweiz - Osterzgebirge	3161	Oberes Elbtal/Osterzgebirge	4980	KV-Bezirk Sachsen
14628330	Reinhardtstorf-Schöna	1611	Pirna	2687	Sächsische Schweiz	2687	Sächsische Schweiz	3228	Sächsische Schweiz - Osterzgebirge	3161	Oberes Elbtal/Osterzgebirge	4980	KV-Bezirk Sachsen
14628320	Rathmannsdorf	1611	Pirna	2687	Sächsische Schweiz	2687	Sächsische Schweiz	3228	Sächsische Schweiz - Osterzgebirge	3161	Oberes Elbtal/Osterzgebirge	4980	KV-Bezirk Sachsen
14628160	Heidenau	1611	Pirna	2687	Sächsische Schweiz	2687	Sächsische Schweiz	3228	Sächsische Schweiz - Osterzgebirge	3161	Oberes Elbtal/Osterzgebirge	4980	KV-Bezirk Sachsen
14628270	Pirna	1611	Pirna	2687	Sächsische Schweiz	2687	Sächsische Schweiz	3228	Sächsische Schweiz - Osterzgebirge	3161	Oberes Elbtal/Osterzgebirge	4980	KV-Bezirk Sachsen
14628310	Kurort Rathen	1611	Pirna	2687	Sächsische Schweiz	2687	Sächsische Schweiz	3228	Sächsische Schweiz - Osterzgebirge	3161	Oberes Elbtal/Osterzgebirge	4980	KV-Bezirk Sachsen
14628340	Rosenthal-Bielatal	1611	Pirna	2687	Sächsische Schweiz	2687	Sächsische Schweiz	3228	Sächsische Schweiz - Osterzgebirge	3161	Oberes Elbtal/Osterzgebirge	4980	KV-Bezirk Sachsen
14628205	Klingenberg	1612	Dippoldiswalde	2690	Weißeritzkreis	2690	Weißeritzkreis	3228	Sächsische Schweiz - Osterzgebirge	3161	Oberes Elbtal/Osterzgebirge	4980	KV-Bezirk Sachsen
14628150	Hartmannsdorf-Reichenau	1612	Dippoldiswalde	2690	Weißeritzkreis	2690	Weißeritzkreis	3228	Sächsische Schweiz - Osterzgebirge	3161	Oberes Elbtal/Osterzgebirge	4980	KV-Bezirk Sachsen
14628130	Glashütte	1612	Dippoldiswalde	2690	Weißeritzkreis	2690	Weißeritzkreis	3228	Sächsische Schweiz - Osterzgebirge	3161	Oberes Elbtal/Osterzgebirge	4980	KV-Bezirk Sachsen
14628010	Altenberg	1612	Dippoldiswalde	2690	Weißeritzkreis	2690	Weißeritzkreis	3228	Sächsische Schweiz - Osterzgebirge	3161	Oberes Elbtal/Osterzgebirge	4980	KV-Bezirk Sachsen
14628060	Dippoldiswalde	1612	Dippoldiswalde	2690	Weißeritzkreis	2690	Weißeritzkreis	3228	Sächsische Schweiz - Osterzgebirge	3161	Oberes Elbtal/Osterzgebirge	4980	KV-Bezirk Sachsen
14628170	Hermesdorf/Erzgeb.	1612	Dippoldiswalde	2690	Weißeritzkreis	2690	Weißeritzkreis	3228	Sächsische Schweiz - Osterzgebirge	3161	Oberes Elbtal/Osterzgebirge	4980	KV-Bezirk Sachsen
14628400	Tharandt	1613	Freital	2690	Weißeritzkreis	2690	Weißeritzkreis	3228	Sächsische Schweiz - Osterzgebirge	3161	Oberes Elbtal/Osterzgebirge	4980	KV-Bezirk Sachsen
14628410	Wilsdruff	1613	Freital	2690	Weißeritzkreis	2690	Weißeritzkreis	3228	Sächsische Schweiz - Osterzgebirge	3161	Oberes Elbtal/Osterzgebirge	4980	KV-Bezirk Sachsen
14628300	Rabenu	1613	Freital	2690	Weißeritzkreis	2690	Weißeritzkreis	3228	Sächsische Schweiz - Osterzgebirge	3161	Oberes Elbtal/Osterzgebirge	4980	KV-Bezirk Sachsen
14628220	Kreischau	1613	Freital	2690	Weißeritzkreis	2690	Weißeritzkreis	3228	Sächsische Schweiz - Osterzgebirge	3161	Oberes Elbtal/Osterzgebirge	4980	KV-Bezirk Sachsen
14628110	Freital	1613	Freital	2690	Weißeritzkreis	2690	Weißeritzkreis	3228	Sächsische Schweiz - Osterzgebirge	3161	Oberes Elbtal/Osterzgebirge	4980	KV-Bezirk Sachsen
14628090	Dorfhain	1613	Freital	2690	Weißeritzkreis	2690	Weißeritzkreis	3228	Sächsische Schweiz - Osterzgebirge	3161	Oberes Elbtal/Osterzgebirge	4980	KV-Bezirk Sachsen
14628050	Bannewitz	1613	Freital	2690	Weißeritzkreis	2690	Weißeritzkreis	3228	Sächsische Schweiz - Osterzgebirge	3161	Oberes Elbtal/Osterzgebirge	4980	KV-Bezirk Sachsen
14627140	Meißen	1616	Meißen	2680	Meißen	2680	Meißen	3227	Meißen	3161	Oberes Elbtal/Osterzgebirge	4980	KV-Bezirk Sachsen
14627100	Klipphausen	1616	Meißen	2680	Meißen	2680	Meißen	3227	Meißen	3161	Oberes Elbtal/Osterzgebirge	4980	KV-Bezirk Sachsen
14627130	Lornmatzsch	1616	Meißen	2680	Meißen	2680	Meißen	3227	Meißen	3161	Oberes Elbtal/Osterzgebirge	4980	KV-Bezirk Sachsen
14627080	Käbschütztal	1616	Meißen	2680	Meißen	2680	Meißen	3227	Meißen	3161	Oberes Elbtal/Osterzgebirge	4980	KV-Bezirk Sachsen
14627020	Diera-Zehren	1616	Meißen	2680	Meißen	2680	Meißen	3227	Meißen	3161	Oberes Elbtal/Osterzgebirge	4980	KV-Bezirk Sachsen
14627180	Nossen	1616	Meißen	2680	Meißen	2680	Meißen	3227	Meißen	3161	Oberes Elbtal/Osterzgebirge	4980	KV-Bezirk Sachsen
14627170	Niederau	1616	Meißen	2680	Meißen	2680	Meißen	3227	Meißen	3161	Oberes Elbtal/Osterzgebirge	4980	KV-Bezirk Sachsen
14627290	Thiendorf	1617	Großenhain	2685	Riesa-Großenhain	2685	Riesa-Großenhain	3227	Meißen	3161	Oberes Elbtal/Osterzgebirge	4980	KV-Bezirk Sachsen
14627060	Großenhain	1617	Großenhain	2685	Riesa-Großenhain	2685	Riesa-Großenhain	3227	Meißen	3161	Oberes Elbtal/Osterzgebirge	4980	KV-Bezirk Sachsen
14627110	Lampertswalde	1617	Großenhain	2685	Riesa-Großenhain	2685	Riesa-Großenhain	3227	Meißen	3161	Oberes Elbtal/Osterzgebirge	4980	KV-Bezirk Sachsen
14627030	Ebersbach	1617	Großenhain	2685	Riesa-Großenhain	2685	Riesa-Großenhain	3227	Meißen	3161	Oberes Elbtal/Osterzgebirge	4980	KV-Bezirk Sachsen
14627200	Priestewitz	1617	Großenhain	2685	Riesa-Großenhain	2685	Riesa-Großenhain	3227	Meißen	3161	Oberes Elbtal/Osterzgebirge	4980	KV-Bezirk Sachsen
14627250	Schönfeld	1617	Großenhain	2685	Riesa-Großenhain	2685	Riesa-Großenhain	3227	Meißen	3161	Oberes Elbtal/Osterzgebirge	4980	KV-Bezirk Sachsen
14627190	Nünchritz	1618	Riesa	2685	Riesa-Großenhain	2685	Riesa-Großenhain	3227	Meißen	3161	Oberes Elbtal/Osterzgebirge	4980	KV-Bezirk Sachsen
14627040	Glaubitz	1618	Riesa	2685	Riesa-Großenhain	2685	Riesa-Großenhain	3227	Meißen	3161	Oberes Elbtal/Osterzgebirge	4980	KV-Bezirk Sachsen
14627050	Gröditz	1618	Riesa	2685	Riesa-Großenhain	2685	Riesa-Großenhain	3227	Meißen	3161	Oberes Elbtal/Osterzgebirge	4980	KV-Bezirk Sachsen
14627070	Hirschstein	1618	Riesa	2685	Riesa-Großenhain	2685	Riesa-Großenhain	3227	Meißen	3161	Oberes Elbtal/Osterzgebirge	4980	KV-Bezirk Sachsen
14627240	Roderau	1618	Riesa	2685	Riesa-Großenhain	2685	Riesa-Großenhain	3227	Meißen	3161	Oberes Elbtal/Osterzgebirge	4980	KV-Bezirk Sachsen
14627360	Zeithain	1618	Riesa	2685	Riesa-Großenhain	2685	Riesa-Großenhain	3227	Meißen	3161	Oberes Elbtal/Osterzgebirge	4980	KV-Bezirk Sachsen
14627340	Wülknitz	1618	Riesa	2685	Riesa-Großenhain	2685	Riesa-Großenhain	3227	Meißen	3161	Oberes Elbtal/Osterzgebirge	4980	KV-Bezirk Sachsen
14627270	Strehla	1618	Riesa	2685	Riesa-Großenhain	2685	Riesa-Großenhain	3227	Meißen	3161	Oberes Elbtal/Osterzgebirge	4980	KV-Bezirk Sachsen
14627260	Stauchitz	1618	Riesa	2685	Riesa-Großenhain	2685	Riesa-Großenhain	3227	Meißen	3161	Oberes Elbtal/Osterzgebirge	4980	KV-Bezirk Sachsen
14627230	Riesa	1618	Riesa	2685	Riesa-Großenhain	2685	Riesa-Großenhain	3227	Meißen	3161	Oberes Elbtal/Osterzgebirge	4980	KV-Bezirk Sachsen
14628100	Dürrröhrsdorf-Dittersbach	1697	Neustadt	2687	Sächsische Schweiz	2687	Sächsische Schweiz	3228	Sächsische Schweiz - Osterzgebirge	3161	Oberes Elbtal/Osterzgebirge	4980	KV-Bezirk Sachsen
14628380	Stolpen	1697	Neustadt	2687	Sächsische Schweiz	2687	Sächsische Schweiz	3228	Sächsische Schweiz - Osterzgebirge	3161	Oberes Elbtal/Osterzgebirge	4980	KV-Bezirk Sachsen
14628240	Lahmen	1697	Neustadt	2687	Sächsische Schweiz	2687	Sächsische Schweiz	3228	Sächsische Schweiz - Osterzgebirge	3161	Oberes Elbtal/Osterzgebirge	4980	KV-Bezirk Sachsen
14628190	Hohnstein	1697	Neustadt	2687	Sächsische Schweiz	2687	Sächsische Schweiz	3228	Sächsische Schweiz - Osterzgebirge	3161	Oberes Elbtal/Osterzgebirge	4980	KV-Bezirk Sachsen
14628360	Sebnitz	1697	Neustadt	2687	Sächsische Schweiz	2687	Sächsische Schweiz	3228	Sächsische Schweiz - Osterzgebirge	3161	Oberes Elbtal/Osterzgebirge	4980	KV-Bezirk Sachsen
14628260	Neustadt in Sachsen	1697	Neustadt	2687	Sächsische Schweiz	2687	Sächsische Schweiz	3228	Sächsische Schweiz - Osterzgebirge	3161	Oberes Elbtal/Osterzgebirge	4980	KV-Bezirk Sachsen
14627010	Coswig	1698	Radebeul	2680	Meißen	2680	Meißen	3227	Meißen	3161	Oberes Elbtal/Osterzgebirge	4980	KV-Bezirk Sachsen
14627310	Weinböhla	1698	Radebeul	2680	Meißen	2680	Meißen	3227	Meißen	3161	Oberes Elbtal/Osterzgebirge	4980	KV-Bezirk Sachsen
14627150	Moritzburg	1698	Radebeul	2680	Meißen	2680	Meißen	3227	Meißen	3161	Oberes Elbtal/Osterzgebirge	4980	KV-Bezirk Sachsen
14627220	Radeburg	1698	Radebeul	2680	Meißen	2680	Meißen	3227	Meißen	3161	Oberes Elbtal/Osterzgebirge	4980	KV-Bezirk Sachsen
14627210	Radebeul	1698	Radebeul	2680	Meißen	2680	Meißen	3227	Meißen	3161	Oberes Elbtal/Osterzgebirge	4980	KV-Bezirk Sachsen
14625170	Großharthau	1699	Bischofswerda	2672	Bautzen	2672	Bautzen	3225	Bautzen	3162	Oberlausitz-Niederschlesien	4980	KV-Bezirk Sachsen
14625140	Frankenthal	1699	Bischofswerda	2672	Bautzen	2672	Bautzen	3225	Bautzen	3162	Oberlausitz-Niederschlesien	4980	KV-Bezirk Sachsen

Stadt/ Gemeinde (Gebietsstand 30.09.2022)		Planungsbereich Versorgungsebene 1 (Hausärztliche Versorgung)		Planungsbereich Versorgungsebene 2.1 (Allgemeine fachärztliche Versorgung)		Planungsbereich Versorgungsebene 2.2 (Allgemeine fachärztliche Versorgung) - für Augenärzte -		Planungsbereich Versorgungsebene 3.2 (Spezialisierte fachärztliche Versorgung) - für fachärztlich tätige Internisten, Radiologen -		Planungsbereich Versorgungsebene 3.1 (Spezialisierte fachärztliche Versorgung) - für Anästhesisten, Kinder- und Jugendpsychiater -		Planungsbereich Versorgungsebene 4 (Gesonderte fachärztliche Versorgung)	
Schlüsselnummer	Name	Schlüsselnummer	Name	Schlüsselnummer	Name	Schlüsselnummer	Name	Schlüsselnummer	Name	Schlüsselnummer	Name	Schlüsselnummer	Name
14625100	Demitz-Thumitz	1699	Bischofswerda	2672	Bautzen	2672	Bautzen	3225	Bautzen	3162	Oberlausitz-Niederschlesien	4980	KV-Bezirk Sachsen
14625510	Rammenau	1699	Bischofswerda	2672	Bautzen	2672	Bautzen	3225	Bautzen	3162	Oberlausitz-Niederschlesien	4980	KV-Bezirk Sachsen
14625590	Steinigwoldsdorf	1699	Bischofswerda	2672	Bautzen	2672	Bautzen	3225	Bautzen	3162	Oberlausitz-Niederschlesien	4980	KV-Bezirk Sachsen
14625380	Neukirch/Lausitz	1699	Bischofswerda	2672	Bautzen	2672	Bautzen	3225	Bautzen	3162	Oberlausitz-Niederschlesien	4980	KV-Bezirk Sachsen
14625530	Schmölin-Putzkau	1699	Bischofswerda	2672	Bautzen	2672	Bautzen	3225	Bautzen	3162	Oberlausitz-Niederschlesien	4980	KV-Bezirk Sachsen
14625040	Bischofswerda	1699	Bischofswerda	2672	Bautzen	2672	Bautzen	3225	Bautzen	3162	Oberlausitz-Niederschlesien	4980	KV-Bezirk Sachsen
14625060	Burkau	1699	Bischofswerda	2672	Bautzen	2672	Bautzen	3225	Bautzen	3162	Oberlausitz-Niederschlesien	4980	KV-Bezirk Sachsen
14730060	Dahlen	1719	Oschatz	2789	Torgau-Oschatz	2789	Torgau-Oschatz	3230	Nordsachsen	3171	Westsachsen	4980	KV-Bezirk Sachsen
14730050	Caveritz	1719	Oschatz	2789	Torgau-Oschatz	2789	Torgau-Oschatz	3230	Nordsachsen	3171	Westsachsen	4980	KV-Bezirk Sachsen
14730200	Mügelin	1719	Oschatz	2789	Torgau-Oschatz	2789	Torgau-Oschatz	3230	Nordsachsen	3171	Westsachsen	4980	KV-Bezirk Sachsen
14730210	Naundorf	1719	Oschatz	2789	Torgau-Oschatz	2789	Torgau-Oschatz	3230	Nordsachsen	3171	Westsachsen	4980	KV-Bezirk Sachsen
14730230	Oschatz	1719	Oschatz	2789	Torgau-Oschatz	2789	Torgau-Oschatz	3230	Nordsachsen	3171	Westsachsen	4980	KV-Bezirk Sachsen
14730170	Liebschützberg	1719	Oschatz	2789	Torgau-Oschatz	2789	Torgau-Oschatz	3230	Nordsachsen	3171	Westsachsen	4980	KV-Bezirk Sachsen
14730330	Wernsdorf	1719	Oschatz	2789	Torgau-Oschatz	2789	Torgau-Oschatz	3230	Nordsachsen	3171	Westsachsen	4980	KV-Bezirk Sachsen
14730100	Dreiheide	1720	Torgau	2789	Torgau-Oschatz	2789	Torgau-Oschatz	3230	Nordsachsen	3171	Westsachsen	4980	KV-Bezirk Sachsen
14730320	Trossin	1720	Torgau	2789	Torgau-Oschatz	2789	Torgau-Oschatz	3230	Nordsachsen	3171	Westsachsen	4980	KV-Bezirk Sachsen
14730045	Belgern-Schildau	1720	Torgau	2789	Torgau-Oschatz	2789	Torgau-Oschatz	3230	Nordsachsen	3171	Westsachsen	4980	KV-Bezirk Sachsen
14730030	Beilrode	1720	Torgau	2789	Torgau-Oschatz	2789	Torgau-Oschatz	3230	Nordsachsen	3171	Westsachsen	4980	KV-Bezirk Sachsen
14730010	Arzberg	1720	Torgau	2789	Torgau-Oschatz	2789	Torgau-Oschatz	3230	Nordsachsen	3171	Westsachsen	4980	KV-Bezirk Sachsen
14730190	Mockrehna	1720	Torgau	2789	Torgau-Oschatz	2789	Torgau-Oschatz	3230	Nordsachsen	3171	Westsachsen	4980	KV-Bezirk Sachsen
14730090	Dommitzsch	1720	Torgau	2789	Torgau-Oschatz	2789	Torgau-Oschatz	3230	Nordsachsen	3171	Westsachsen	4980	KV-Bezirk Sachsen
14730310	Torgau	1720	Torgau	2789	Torgau-Oschatz	2789	Torgau-Oschatz	3230	Nordsachsen	3171	Westsachsen	4980	KV-Bezirk Sachsen
14730120	Elsnig	1720	Torgau	2789	Torgau-Oschatz	2789	Torgau-Oschatz	3230	Nordsachsen	3171	Westsachsen	4980	KV-Bezirk Sachsen
14730360	Zschepplin	1721	Eilenburg	2774	Delitzsch	2774	Delitzsch	3230	Nordsachsen	3171	Westsachsen	4980	KV-Bezirk Sachsen
14730020	Bad Düben	1721	Eilenburg	2774	Delitzsch	2774	Delitzsch	3230	Nordsachsen	3171	Westsachsen	4980	KV-Bezirk Sachsen
14730080	Doberschütz	1721	Eilenburg	2774	Delitzsch	2774	Delitzsch	3230	Nordsachsen	3171	Westsachsen	4980	KV-Bezirk Sachsen
14730110	Eilenburg	1721	Eilenburg	2774	Delitzsch	2774	Delitzsch	3230	Nordsachsen	3171	Westsachsen	4980	KV-Bezirk Sachsen
14730140	Jesewitz	1721	Eilenburg	2774	Delitzsch	2774	Delitzsch	3230	Nordsachsen	3171	Westsachsen	4980	KV-Bezirk Sachsen
14730160	Laußig	1721	Eilenburg	2774	Delitzsch	2774	Delitzsch	3230	Nordsachsen	3171	Westsachsen	4980	KV-Bezirk Sachsen
14730300	Taucha	1721	Eilenburg	2774	Delitzsch	2774	Delitzsch	3230	Nordsachsen	3171	Westsachsen	4980	KV-Bezirk Sachsen
14730070	Delitzsch	1722	Delitzsch	2774	Delitzsch	2774	Delitzsch	3230	Nordsachsen	3171	Westsachsen	4980	KV-Bezirk Sachsen
14730340	Wiedemar	1722	Delitzsch	2774	Delitzsch	2774	Delitzsch	3230	Nordsachsen	3171	Westsachsen	4980	KV-Bezirk Sachsen
14730150	Kroschwitz	1722	Delitzsch	2774	Delitzsch	2774	Delitzsch	3230	Nordsachsen	3171	Westsachsen	4980	KV-Bezirk Sachsen
14730180	Löbnitz	1722	Delitzsch	2774	Delitzsch	2774	Delitzsch	3230	Nordsachsen	3171	Westsachsen	4980	KV-Bezirk Sachsen
14730280	Schönwölkau	1722	Delitzsch	2774	Delitzsch	2774	Delitzsch	3230	Nordsachsen	3171	Westsachsen	4980	KV-Bezirk Sachsen
14730250	Rackwitz	1722	Delitzsch	2774	Delitzsch	2774	Delitzsch	3230	Nordsachsen	3171	Westsachsen	4980	KV-Bezirk Sachsen
14713000	Leipzig	1724	Leipzig	2765	Leipzig, Stadt	2765	Leipzig, Stadt	3213	Leipzig, Stadt	3171	Westsachsen	4980	KV-Bezirk Sachsen
14729220	Kitzscher	1726	Borna	2779	Leipziger Land	2779	Leipziger Land	3229	Leipzig	3171	Westsachsen	4980	KV-Bezirk Sachsen
14729370	Rötha	1726	Borna	2779	Leipziger Land	2779	Leipziger Land	3229	Leipzig	3171	Westsachsen	4980	KV-Bezirk Sachsen
14729320	Neukieritzsch	1726	Borna	2779	Leipziger Land	2779	Leipziger Land	3229	Leipzig	3171	Westsachsen	4980	KV-Bezirk Sachsen
14729150	Geithain	1726	Borna	2779	Leipziger Land	2779	Leipziger Land	3229	Leipzig	3171	Westsachsen	4980	KV-Bezirk Sachsen
14729140	Frohburg	1726	Borna	2779	Leipziger Land	2779	Leipziger Land	3229	Leipzig	3171	Westsachsen	4980	KV-Bezirk Sachsen
14729100	Elstertrebnitz	1726	Borna	2779	Leipziger Land	2779	Leipziger Land	3229	Leipzig	3171	Westsachsen	4980	KV-Bezirk Sachsen
14729360	Regis-Breitlingen	1726	Borna	2779	Leipziger Land	2779	Leipziger Land	3229	Leipzig	3171	Westsachsen	4980	KV-Bezirk Sachsen
14729050	Borna	1726	Borna	2779	Leipziger Land	2779	Leipziger Land	3229	Leipzig	3171	Westsachsen	4980	KV-Bezirk Sachsen
14729170	Groitzsch	1726	Borna	2779	Leipziger Land	2779	Leipziger Land	3229	Leipzig	3171	Westsachsen	4980	KV-Bezirk Sachsen
14729400	Trebsen/Mulde	1727	Grimma	2783	Muldentalkreis	2783	Muldentalkreis	3229	Leipzig	3171	Westsachsen	4980	KV-Bezirk Sachsen
14729340	Parthenstein	1727	Grimma	2783	Muldentalkreis	2783	Muldentalkreis	3229	Leipzig	3171	Westsachsen	4980	KV-Bezirk Sachsen
14729330	Otterwisch	1727	Grimma	2783	Muldentalkreis	2783	Muldentalkreis	3229	Leipzig	3171	Westsachsen	4980	KV-Bezirk Sachsen
14729300	Naunhof	1727	Grimma	2783	Muldentalkreis	2783	Muldentalkreis	3229	Leipzig	3171	Westsachsen	4980	KV-Bezirk Sachsen
14729160	Grimma	1727	Grimma	2783	Muldentalkreis	2783	Muldentalkreis	3229	Leipzig	3171	Westsachsen	4980	KV-Bezirk Sachsen
14729080	Colditz	1727	Grimma	2783	Muldentalkreis	2783	Muldentalkreis	3229	Leipzig	3171	Westsachsen	4980	KV-Bezirk Sachsen
14729010	Bad Lausick	1727	Grimma	2783	Muldentalkreis	2783	Muldentalkreis	3229	Leipzig	3171	Westsachsen	4980	KV-Bezirk Sachsen
14729020	Belgershain	1727	Grimma	2783	Muldentalkreis	2783	Muldentalkreis	3229	Leipzig	3171	Westsachsen	4980	KV-Bezirk Sachsen
14729410	Wurzen	1728	Wurzen	2783	Muldentalkreis	2783	Muldentalkreis	3229	Leipzig	3171	Westsachsen	4980	KV-Bezirk Sachsen
14729380	Thalwitz	1728	Wurzen	2783	Muldentalkreis	2783	Muldentalkreis	3229	Leipzig	3171	Westsachsen	4980	KV-Bezirk Sachsen
14729250	Machern	1728	Wurzen	2783	Muldentalkreis	2783	Muldentalkreis	3229	Leipzig	3171	Westsachsen	4980	KV-Bezirk Sachsen
14729245	Lossatal	1728	Wurzen	2783	Muldentalkreis	2783	Muldentalkreis	3229	Leipzig	3171	Westsachsen	4980	KV-Bezirk Sachsen
14729070	Brandis	1728	Wurzen	2783	Muldentalkreis	2783	Muldentalkreis	3229	Leipzig	3171	Westsachsen	4980	KV-Bezirk Sachsen
14729060	Borsdorf	1728	Wurzen	2783	Muldentalkreis	2783	Muldentalkreis	3229	Leipzig	3171	Westsachsen	4980	KV-Bezirk Sachsen
14729030	Bennewitz	1728	Wurzen	2783	Muldentalkreis	2783	Muldentalkreis	3229	Leipzig	3171	Westsachsen	4980	KV-Bezirk Sachsen
14729430	Zwenkau	1795	Markkleeberg	2779	Leipziger Land	2779	Leipziger Land	3229	Leipzig	3171	Westsachsen	4980	KV-Bezirk Sachsen
14729350	Pegau	1795	Markkleeberg	2779	Leipziger Land	2779	Leipziger Land	3229	Leipzig	3171	Westsachsen	4980	KV-Bezirk Sachsen
14729270	Markranstädt	1795	Markkleeberg	2779	Leipziger Land	2779	Leipziger Land	3229	Leipzig	3171	Westsachsen	4980	KV-Bezirk Sachsen
14729260	Markkleeberg	1795	Markkleeberg	2779	Leipziger Land	2779	Leipziger Land	3229	Leipzig	3171	Westsachsen	4980	KV-Bezirk Sachsen
14729190	Großpöna	1795	Markkleeberg	2779	Leipziger Land	2779	Leipziger Land	3229	Leipzig	3171	Westsachsen	4980	KV-Bezirk Sachsen
14729040	Bohlen	1795	Markkleeberg	2779	Leipziger Land	2779	Leipziger Land	3229	Leipzig	3171	Westsachsen	4980	KV-Bezirk Sachsen
14730270	Schkeuditz	1796	Schkeuditz	2774	Delitzsch	2774	Delitzsch	3230	Nordsachsen	3171	Westsachsen	4980	KV-Bezirk Sachsen

# Planungsbereiche und Gemeinden

## Übersichtskarte Sachsen



KASSENÄRZTLICHE VEREINIGUNG SACHSEN  
KÖRPERSCHAFT DES ÖFFENTLICHEN RECHTS



### Hausärztliche Versorgung

Versorgungsebene 1

**Planungsbereiche:**

- Gemeinde
- Planungsbereich

**Beschriftungen:**

- Eilenburg* Name der Gemeinde
- Delitzsch* Name des Planungsbereichs

# Planungsbereiche und Gemeinden

## Übersichtskarte Sachsen



KASSENÄRZTLICHE VEREINIGUNG SACHSEN  
KÖRPERSCHAFT DES ÖFFENTLICHEN RECHTS



### Allgemeine fachärztliche Versorgung

Versorgungsebene 2.1

**Planungsbereiche:**

- Gemeinde
- Planungsbereich

**Beschriftungen:**

- Eilenburg* Name der Gemeinde
- Delitzsch* Name des Planungsbereichs

# Planungsbereiche und Gemeinden

## Übersichtskarte Sachsen



### Allgemeine fachärztliche Versorgung

Planungsbereiche für die Arztgruppe der Augenärzte

Versorgungsebene 2.2

#### Planungsbereiche:

- Gemeinde
- Planungsbereich

#### Beschriftungen:

- Eilenburg* Name der Gemeinde
- Delitzsch* Name des Planungsbereichs

# Planungsbereiche und Gemeinden

## Übersichtskarte Sachsen



KASSENÄRZTLICHE VEREINIGUNG SACHSEN  
KÖRPERSCHAFT DES ÖFFENTLICHEN RECHTS

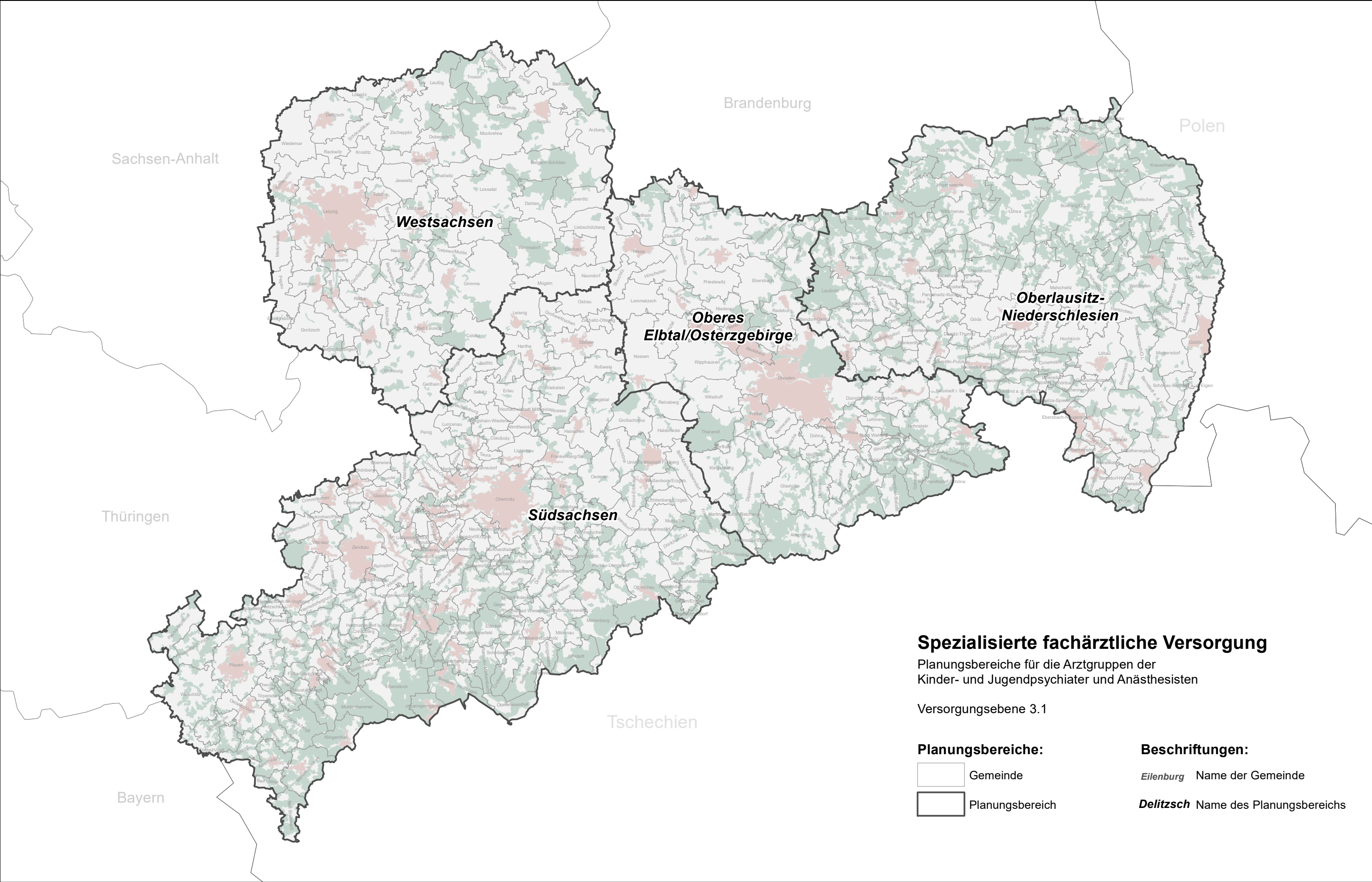

### Spezialisierte fachärztliche Versorgung

Planungsbereiche für die Arztgruppen der Kinder- und Jugendpsychiater und Anästhesisten

Versorgungsebene 3.1

#### Planungsbereiche:

- Gemeinde
- Planungsbereich

#### Beschriftungen:

- Eilenburg* Name der Gemeinde
- Delitzsch* Name des Planungsbereichs

# Planungsbereiche und Gemeinden Übersichtskarte Sachsen



KASSENÄRZTLICHE VEREINIGUNG SACHSEN  
KÖRPERSCHAFT DES ÖFFENTLICHEN RECHTS

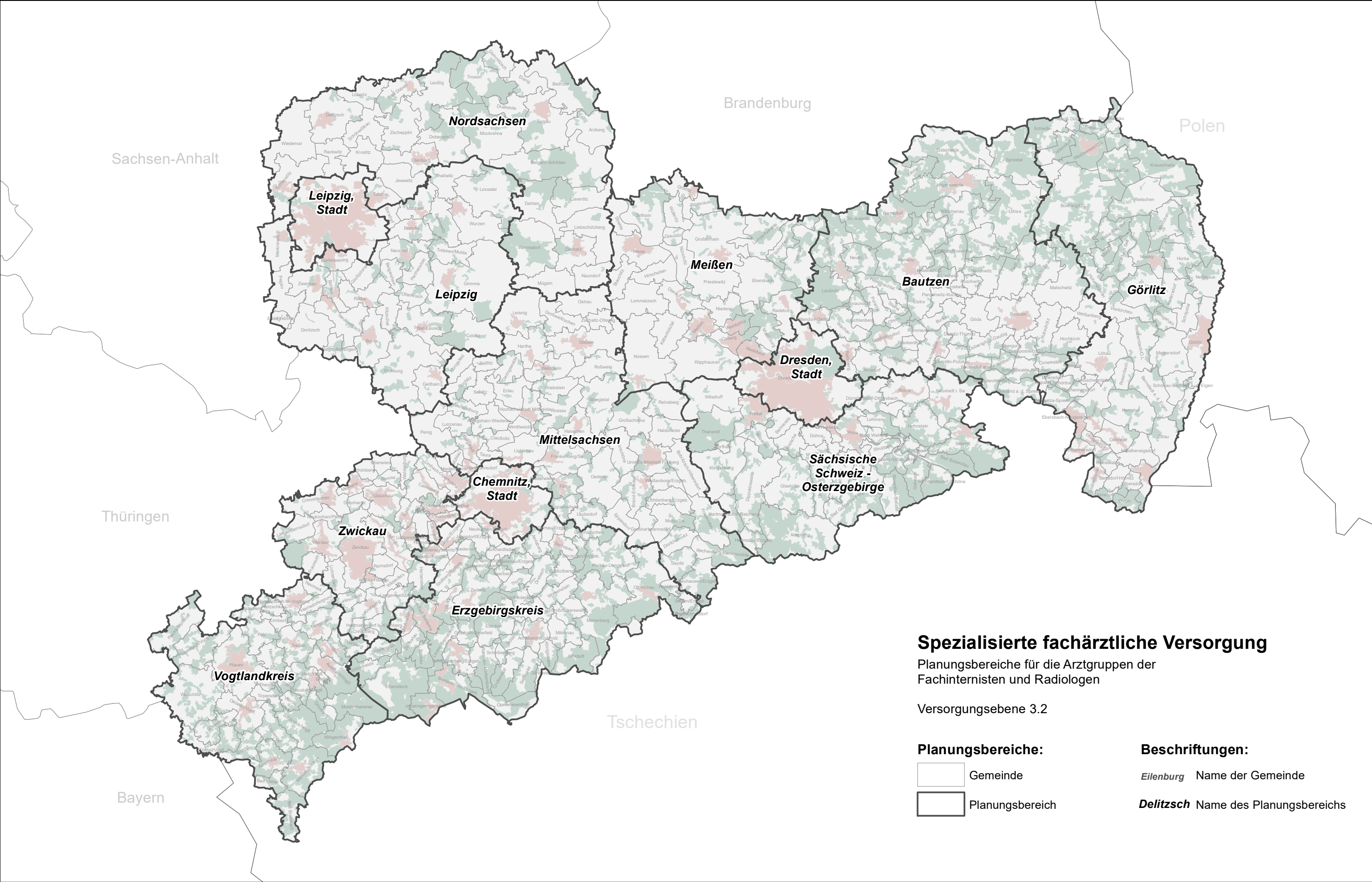

## Spezialisierte fachärztliche Versorgung

Planungsbereiche für die Arztgruppen der  
Fachinternisten und Radiologen

Versorgungsebene 3.2

### Planungsbereiche:

- Gemeinde
- Planungsbereich

### Beschriftungen:

- Eilenburg* Name der Gemeinde
- Delitzsch* Name des Planungsbereichs

# Planungsbereiche und Gemeinden

## Übersichtskarte Sachsen



KASSENÄRZTLICHE VEREINIGUNG SACHSEN  
KÖRPERSCHAFT DES ÖFFENTLICHEN RECHTS

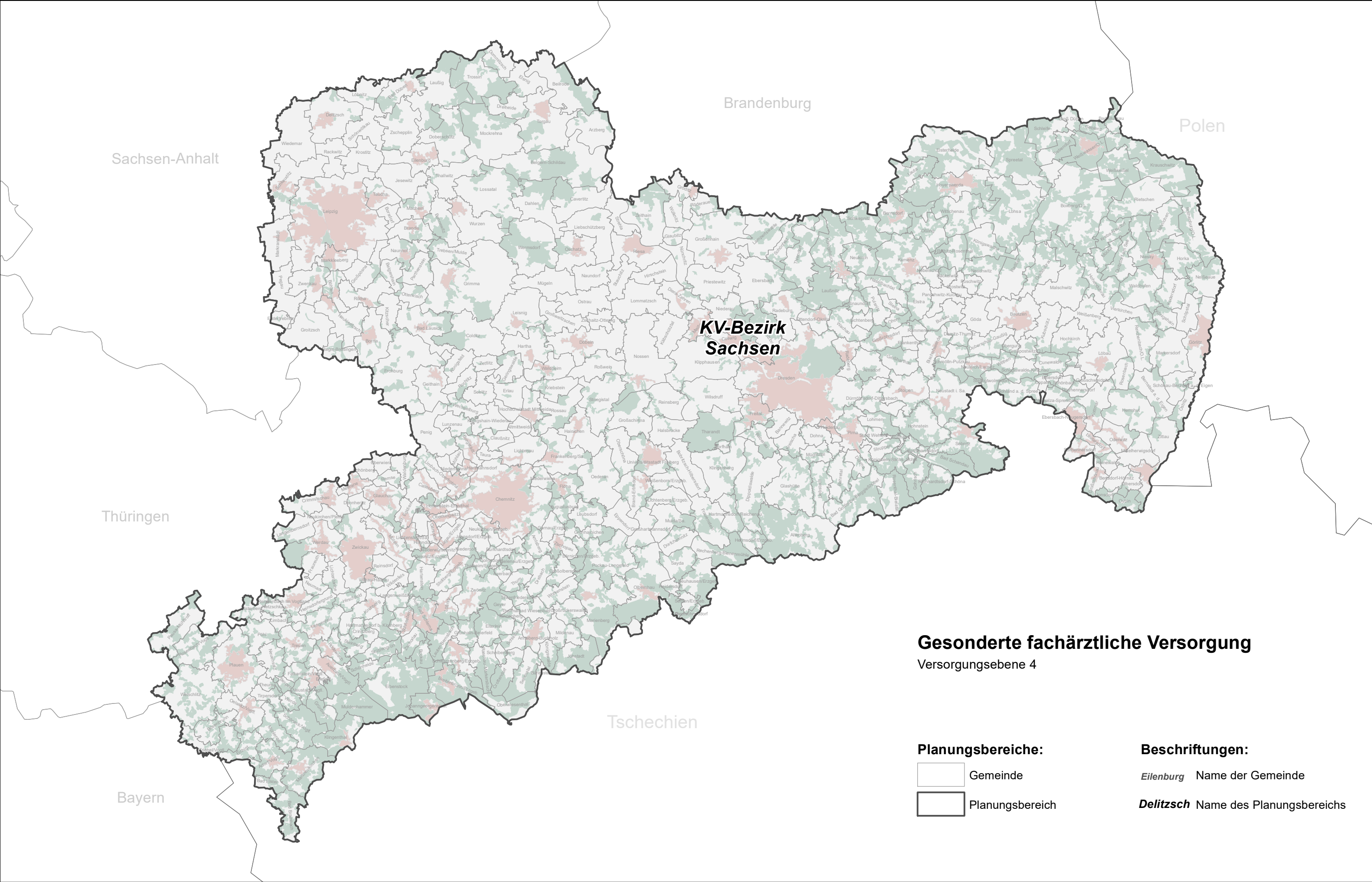

**KV-Bezirk  
Sachsen**

**Gesonderte fachärztliche Versorgung**  
Versorgungsebene 4

**Planungsbereiche:**

- Gemeinde
- Planungsbereich

**Beschriftungen:**

- Eilenburg* Name der Gemeinde
- Delitzsch* Name des Planungsbereichs